GEBERIT

GALIOJA NUO 2026 M. BALANDŽIO 1 D.

GEBERIT VONIOS KAMBARIO ĮRANGA IR POTINKINĖS SISTEMOS

KNOW HOW INSTALLED

WC puodai ir WC puodų dangčiai	15
Geberit AquaClean WC puodai su bidė funkcija	73
Vandens nuleidimo mygtukai ir WC nuleidimo valdymo sistemos	89
Geberit Monolith sanitariniai moduliai	149
Bidės	169
Pisuarai	179
Pisuarų valdymo sistemos	215
WC puodų, pisuarų ir bidė prietaisų jungtys	251
Praustuvai	259
Praustuvo rinkinys su apatine spintele	345
Vonios kambario baldai	365
Veidrodžiai ir veidrodinės spintelės	463
Praustuvų maišytuvai	489
Prietaisų jungtys praustuvams ir plautuvėms	523
Dušai	543
Vonios	577
Prietaisų jungtys dušams ir vonioms	583
Geberit Duofix	599
Geberit Kombifix	647
Potinkiniai bakeliai	663
Išoriniai bakeliai	669
Pripildymo vožtuvai ir vandens nuleidimo vožtuvai	681
Papildoma informacija	693

GEBERIT IR FSC™

Miškų valdymo taryba (FSC) skatina atsakingą ir ekologišką miškų valdymą visame pasaulyje. „Geberit“ vonios kambario baldams naudoja FSC™ (C134279) sertifikuotą medieną. Saugokitės produktų, pažymėtų FSC etikete.

Atsakomybė už FSC™ C134279 sertifikuotus produktus

Geberit International AG | Schachenstrasse 77 | CH-8645 Jona | Šveicarija

MASTERING WATER

Vanduo atlieka esminį vaidmenį daugelyje kasdienio gyvenimo sričių. Kaip mitybos priemonė, vanduo yra gyvybiškai svarbus. Vanduo taip pat naudojamas higienos tikslais – tai natūraliausias valymo būdas. Kitas svarbus aspektas yra vandens gebėjimas transportuoti – vanduo perneša medžiagas, chemines medžiagas ar net energiją. Šis gebėjimas pernešti skysčius ir kietąsias medžiagas sudaro šiuolaikinių nuotekų sistemų, kurios itin prisidėjo prie visuomenės sveikatos gerinimo ir šiuolaikinės visuomenės vystymosi, pagrindą.

GEBERIT PROFESIONALUMAS VISOSE PASTATO VANDENS SISTEMOSE

TIEKIMAS
Geberit užtikrina, kad aukštos kokybės gėlas vanduo pasiektų naudojimo vietą, pastate įrengus efektyvias ir higieniškas sistemas.

VARTOJIMAS
Geberit kuria gaminius, kurie užtikrina patikimą ir ekonomišką vandens vartojimą.

NUOTEKOS
Geberit užtikrina, kad nuotekos būtų pašalintos efektyviai ir be jokio kvapo.

GEBERIT WC SISTEMA

GALINGAS IR **TYLUS NULEIDIMAS**

SUDERINTI KOMPONENTAI, SAUGUS MONTAVIMAS

IŠSKIRTINIS VANDENS NULEIDIMO EFEKTYVUMAS
Iki 10 kartų geresnis nei standartinis nuleidimo efektyvumas

LENGVAS MONTAVIMAS
40% greitesnis montavimas

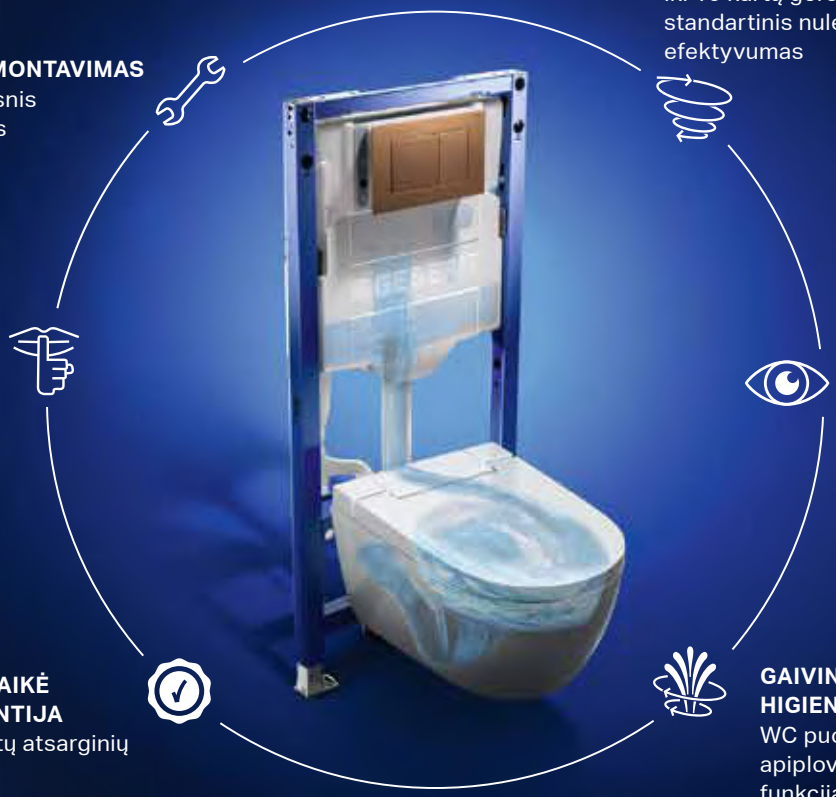

TYLUS VANDENS NULEIDIMAS
> 30% tylesnis vandens nuleidimas

DAUGIAU DIZAINO PASIRINKIMO GALIMYBIŲ
> 130 dizaino variantų

ILGALAIKĖ GARANTIJA
50 metų atsarginių dalių prieinamumas

GAIVINANTI HIGIENA
WC puodai su apiplovimo funkcija (pasirinktinai)

GEBERIT

GEBERIT SIGMA40 VANDENS NULEIDIMO MYGTUKAI SU APDAILA

PAGAL KLIENTO **PAGEIDAVIMĄ**

Nuo šiol Geberit vandens nuleidimo mygtukus suderinti su maišytuvų gamintojų individualiomis spalvomis dar paprasčiau. Naujieji Geberit Sigma40 vandens nuleidimo mygtukai yra siūlomi su paviršiais, atitinkančiais populiariausių maišytuvų gamintojų spalvų asortimentą.

Maišytuvų gamintojų siūlomų paviršių sąrašas pateiktas sekančiame lape esančioje lentelėje

GEBERIT

UŽSAKYTI INDIVIDUALIOS SPALVOS MYGTUKĄ **LABAI PAPRASTA:**

1. Pasirinkite norimos formos (apvali arba kampuota) Sigma40 vandens nuleidimo mygtuką.
2. Pageidaujamo maišytuvų gamintojo paviršiaus apdailos spalvos kodą ir kainų grupę paimkite iš dešinėje pateiktos lentelės.
   Kainų grupę nurodykite kaip paskutinį užsakomo gaminio numerio skaitmenį.

   Sigma40 apvalios formos vandens nuleidimo mygtukas 004.610.00.2 (antra kainų grupė) arba 004.610.00.3 (trečia kainų grupė)

   Sigma40 kampuotos formos vandens nuleidimo mygtukas 004.611.00.2 (antra kainų grupė) arba 004.611.00.3 (trečia kainų grupė)
3. Papildomai pridėkite norimą spalvos kodą ir pateikite užsakymą Geberit.

Maišytuvų gamintojas	Maišytuvų gamintojo apdaila	Geberit spalvos kodas	Kainų grupė
Cisal	Steel 2A-AC	CST.1	2
Cisal	Brushed Nickel 2F	CBN.1	2
Cisal	Old Bronze 27	CAB.1	3
Cristina	Brushed Stailess Steel 28	CSL.1	2
Cristina	Brushed Black Chrome 75	CBC.1	3
Cristina	Brushed Metallic 77	CMG.1	2
Dornbracht	Brushed Platinum 06	SNM.1	2
Dornbracht	Brushed Durabrass 28	MM.1	2
Dornbracht	Brushed Bronze 42	DBG.1	3
Dornbracht	Brushed Champagne 46	CMS.1	2
Dornbracht	Brushed Dark Platinum 99	DPM.1	3
Duravit	Brushed Bronze 04	DBB.1	3
Duravit	Brushed Stainless Steel 70	DSL.1	2
Fantini	Brushed copper P7	FBC.1	3
Fantini	Brushed Stainless Steel P93	FSL.1	2
FIR	Glossy Ancient Brass 22.00	FAC.1	3
FIR	Ancient Brass 42.00	FAB.1	3
FIR	Frosted Silver 44.00	FFS.1	3
Gessi	Finox Brushed Nickel 149 / Steel Brushed 239	GSL.1	2
Gessi	Aged Bronze 187	GAB.1	3
Gessi	Black Metal Brushed 707	GBC.1	3
Gessi	Copper Brushed 708	GKG.1	3
Gessi	Antique Brass 713	GBZ.1	3
Gessi	Warm Bronze Brushed 726	GWS.1	3
Gessi	Brass Brushed 727	GBB.1	2
Gessi	Dark Bronze 845	GDB.1	3
Grohe	Brushed Hard Graphite AL	BHG.1	3
Grohe	Supersteel DC	SSL.1	2
Grohe	Brushed Warm Sunset DL	BWS.1	3
Grohe	Brushed Nickel EN	MTN.1	2
Grohe	Brushed Cool Sunrise GN	BCS.1	3
Hansgrohe	Brushed Bronze 140	BZ.1	2
Hansgrohe	Brushed Red Gold 310	BG.1	3
Hansgrohe	Brushed Black Chrome 340	BC.1	3
Hansgrohe	Brushed Nickel 820	MN.1	2
Hansgrohe	Brushed Brass 950	HBR.1	2
Herzbach	Stainless Steel Finish 09	HSL.1	2
Herzbach	Copper Steel 39	HBC.1	3
Herzbach	Black Steel 40	HBB.1	3
Herzbach	Brass Steel 41	HBS.1	2
Ideal Standard	Magnetic Grey A5	IMG.1	3
Ideal Standard	Silver Storm GN	IST.1	2
Keuco	Brushed Bronze 03	KBR.1	3
Keuco	Brushed Nickel 05	KNG.1	2
Keuco	Brushed Black Chrome 13	KBC.1	3
Nobili	Inox Brushed IX	NIX.1	2
Steinberg	Brushed Nickel BN	SBN.1	2
THG	Matt Brass H50	TMB.1	2
THG	Matt Nickel H56	TBN.1	2
Vola	Brushed Black 61	VBB.1	3
Vola	Brushed Copper 64	VBC.1	3
Vola	Brushed Gold 70	VGO.1	3

UŽSAKYMO PAVYZDYS:

Pageidaujamas Geberit Sigma40 dviejų kiekių apvalios formos vandens nuleidimo mygtukas, kurio paviršiaus apdaila derėtų prie „Cisal“ praustuvo maišytuvo, su apdaila „Steel 2A-AC“:

1. Vandens nuleidimo mygtuko gaminio numeris: 004.610.00.X
2. Spalvos kodas ir kainų grupė pagal sekančiame lape pateiktą lentelę:
   Geberit spalvos kodas → CST.1
   Kainų grupė → 2
3. Užsakymą Geberit pateikite su šiais duomenimis:

004.610.00.2 CST.1

Gaminio numeris — Kainų grupė — Spalvos kodas

MASTERING WATER

Vanduo atlieka esminį vaidmenį daugelyje kasdienio gyvenimo sričių. Kaip mitybos priemonė, vanduo yra gyvybiškai svarbus. Vanduo taip pat naudojamas higienos tikslais – tai natūraliausias valymo būdas. Kitas svarbus aspektas yra vandens gebėjimas transportuoti – vanduo perneša medžiagas, chemines medžiagas ar net energiją. Šis gebėjimas pernešti skysčius ir kietąsias medžiagas sudaro šiuolaikinių nuotekų sistemų, kurios itin prisidėjo prie visuomenės sveikatos gerinimo ir šiuolaikinės visuomenės vystymosi, pagrindą.

GEBERIT PROFESIONALUMAS VISOSE PASTATO VANDENS SISTEMOSE

TIEKIMAS
Geberit užtikrina, kad aukštos kokybės gėlas vanduo pasiektų naudojimo vietą, pastate įrengus efektyvias ir higieniškas sistemas.

VARTOJIMAS
Geberit kuria gaminius, kurie užtikrina patikimą ir ekonomišką vandens vartojimą.

NUOTEKOS
Geberit užtikrina, kad nuotekos būtų pašalintos efektyviai ir be jokio kvapo.

GEBERIT PRAUSTUVO ERDVĖ

ŠVARŪS, INDIVIDUALŪS SPRENDIMAI

LENGVAS MONTAVIMAS

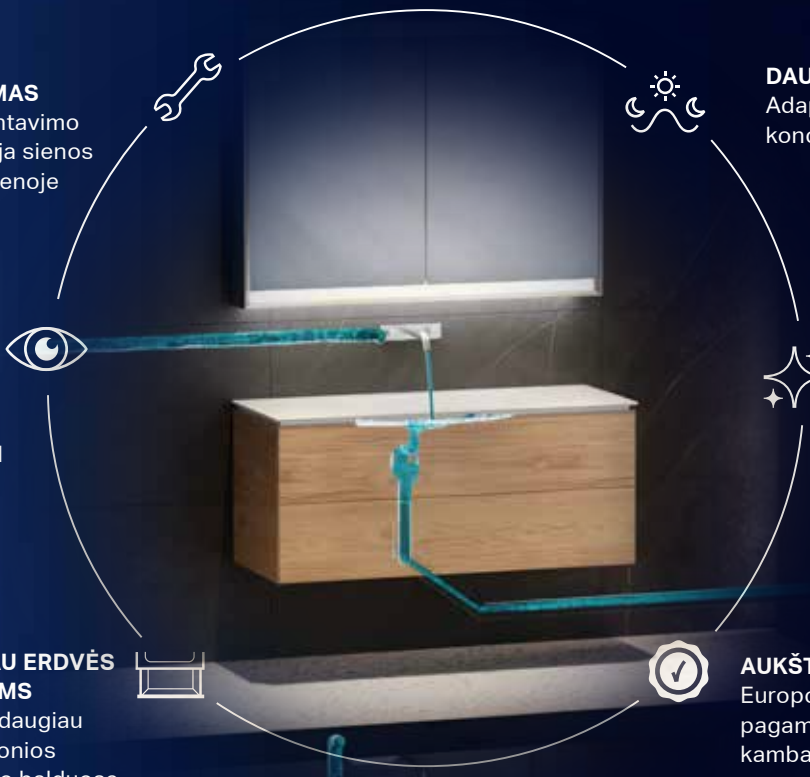

LENGVAS MONTAVIMAS
Išmani montavimo technologija sienos išorėje ir sienoje

DAUGIAU KOMFORTO
Adaptyvaus apšvietimo koncepcija

PLATUS DIZAINŲ PASIRINKIMAS
>10 000 kombinacijų dėl „Mix & Match“ galimybės

LENGVAI VALOMA
Horizontalus „CleanDrain“ praustuvų nuotakas ir „KeraTect“ keramikos glazūra

DAUGIAU ERDVĖS DAIKTAMS
Iki 15% daugiau vietos vonios kambario balduose

AUKŠTA KOKYBĖ
Europoje pagaminti vonios kambario baldai

GEBERIT

MASTERING WATER

Vanduo atlieka esminį vaidmenį daugelyje kasdienio gyvenimo sričių. Kaip mitybos priemonė, vanduo yra gyvybiškai svarbus. Vanduo taip pat naudojamas higienos tikslais – tai natūraliausias valymo būdas. Kitas svarbus aspektas yra vandens gebėjimas transportuoti – vanduo perneša medžiagas, chemines medžiagas ar net energiją. Šis gebėjimas pernešti skysčius ir kietąsias medžiagas sudaro šiuolaikinių nuotekų sistemų, kurios itin prisidėjo prie visuomenės sveikatos gerinimo ir šiuolaikinės visuomenės vystymosi, pagrindą.

GEBERIT PROFESIONALUMAS VISOSE PASTATO VANDENS SISTEMOSE

TIEKIMAS
Geberit užtikrina, kad aukštos kokybės gėlas vanduo pasiektų naudojimo vietą, pastate įrengus efektyvias ir higieniškas sistemas.

VARTOJIMAS
Geberit kuria gaminius, kurie užtikrina patikimą ir ekonomišką vandens vartojimą.

NUOTEKOS
Geberit užtikrina, kad nuotekos būtų pašalintos efektyviai ir be jokio kvapo.

GEBERIT DUŠO SPRENDIMAI

SAUGŪS IR ŠVARŪS DUŠŲ NUOTEKŲ SPRENDIMAI

LENGVAI MONTUOJAMI, BE VANDENS PRATEKĖJIMO

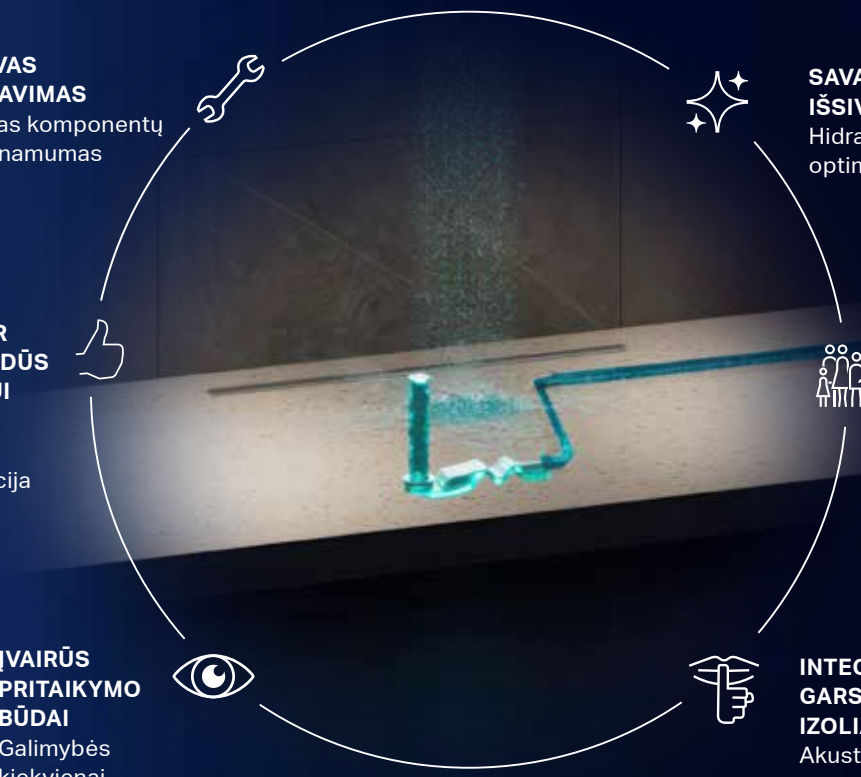

LENGVAS MONTAVIMAS
Lengvas komponentų suderinamumas

SAVAIMINIS IŠSIVALYMAS
Hidrauliškai optimizuoti sifonai

SAUGŪS IR NEPRALAIDŪS VANDENIUI
Iš anksto integruota hidroizoliacija

BE JOKIŲ KLIŪČIŲ
Montavimas grindų lygyje

ĮVAIRŪS PRITAIKYMO BŪDAI
Galimybės kiekvienai statybų situacijai

INTEGRUOTA GARSO IZOLIACIJA
Akustiškai apsaugotas sifonas

GEBERIT

NAUJIENA

GEBERIT CLEANLINE30 DUŠO LATAKO GROTELĖS

NEPRIEKAIŠTINGA **ŠVARA AKIMIRKSNIU**

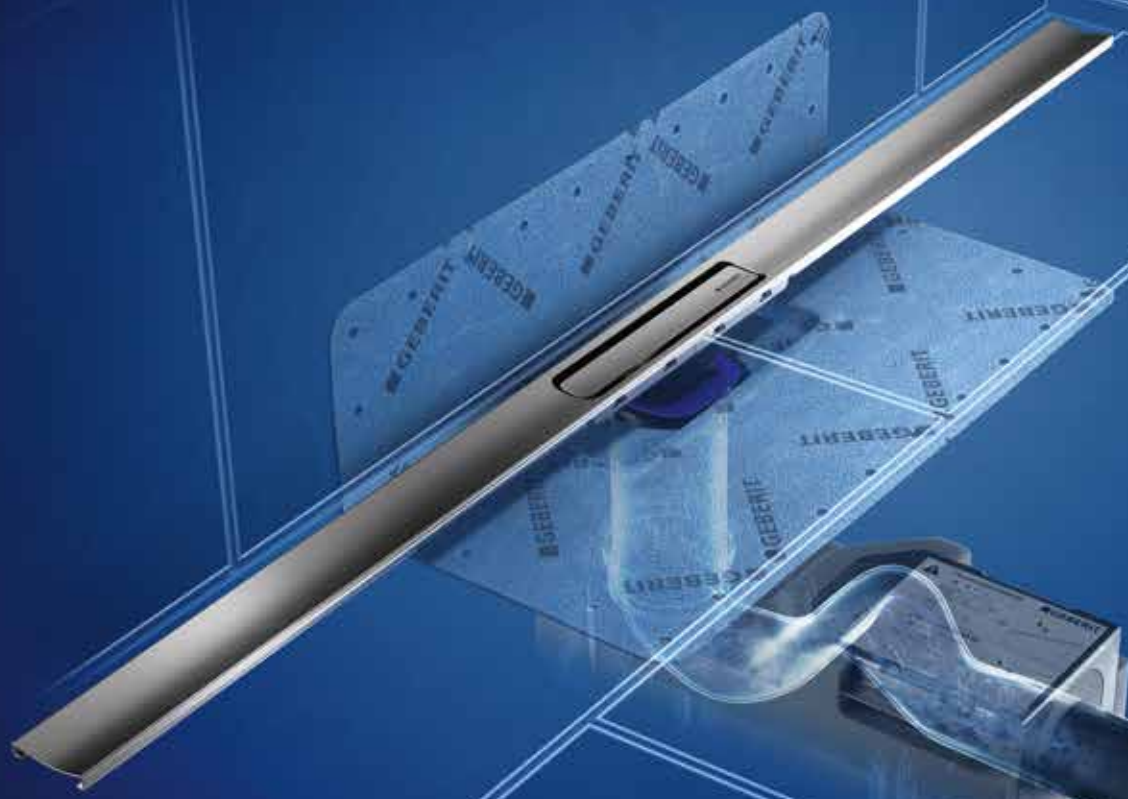

GEBERIT

LENGVAI MONTUOJAMOS IR VANDENIUI NEPRALAIDŽIOS GROTELĖS:

GAMYKLOJE UŽSANDARINTAS LATAKAS SUDERINAMAS SU VIENTISO METALO LYDINIO GROTELĖMIS.

↑
Lankstus padėties pasirinkimas ir lengvas izoliavimas. Greitai ir paprastai.

↑
JOKIO VANDENS PRATEKĖJIMO
Gamykloje integruota hidroizoliacija.

↑
Bet kuriai dušo zonai: Įvairūs grotelių ilgiai ir lengvas montavimo padėties reguliavimas.

←
Lanksčiai montuojamos ir lengvai nupjaunamos iki reikiamo ilgio.

→
Apdailos įrengimas be jokių pastangų – plyteles sklandžiai montuokite šalia Geberit CleanLine latako grotelių, kad gautumėte nepriekaištingą apdailos rezultatą.

WC puodai ir WC puodų dangčiai

Serijų apžvalga **16**

Asortimento apžvalga – Geberit Smyle WC puodai ir WC puodų dangčiai 22
Asortimento apžvalga – Geberit iCon WC puodai ir WC puodų dangčiai 23
Asortimento apžvalga –
Geberit Selnova pakabinami WC puodai ir WC puodų dangčiai 25
Asortimento apžvalga –
Geberit Selnova pastatomi WC puodai ir WC puodų dangčiai 25
Asortimento apžvalga –
Geberit Selnova Compact WC puodai ir WC puodų dangčiai 26
Asortimento apžvalga – Geberit Selnova Square WC puodai ir WC puodų dangčiai. 27
Asortimento apžvalga – Geberit Selnova Comfort WC puodai ir WC puodų dangčiai29

Pakabinami WC puodai **30**

WC puodai 30

Pastatomi WC puodai **42**

WC puodai išoriniams bakeliams montuoti. 42
WC puodai 48

Išoriniai bakeliai WC puodams, iš sanitarinės keramikos **52**

Montuojami ant WC puodų 52

WC puodų dangčiai **56**

WC puodų dangčiai. 56

Comfort WC puodai **62**

Paaukštinti WC puodai 62
Pailginti WC puodai. 64

Comfort WC puodų dangčiai **66**

WC puodų dangčiai. 66
WC puodų sėdynės 67

Priedai **68**

Priedų apžvalga – Geberit iCon Square WC puodai su nuotekų jungtimis 68
Priedų apžvalga – Geberit iCon WC puodai su nuotekų jungtimis 69
Priedų apžvalga – Geberit Smyle WC puodai su nuotekų jungtimis 69
Priedų apžvalga – Geberit Selnova WC puodai su nuotekų jungtimis 70
Priedų apžvalga – Geberit Selnova Square WC puodai su nuotekų jungtimis. 70
Priedų apžvalga – Geberit Selnova Compact WC puodai su nuotekų jungtimis 71
Priedų apžvalga – Geberit Selnova Comfort WC puodai su nuotekų jungtimis 71
Priedų apžvalga – Geberit iCon TurboFlush WC puodai su nuotekų jungtimis 71

Serijų apžvalga

Acanto

Pakabinami WC puodai

Geberit Acanto pakabinamo WC puodo rinkinys, uždara forma, TurboFlush, su WC puodo dangčiu

→ P. 31

Geberit Acanto pakabinamas WC puodas, uždara forma, Rimfree

→ P. 31

Pastatomi WC puodai

Geberit Acanto pastatomas WC puodas, paaukštintas modelis, priglaudžiamas prie sienos, uždara forma, Rimfree

→ P. 48

WC puodų dangčiai

Geberit Acanto WC puodų dangtis

→ P. 56

iCon

Pakabinami WC puodai

Geberit iCon pakabinamo WC puodo rinkinys, uždara forma, TurboFlush, su WC puodo dangčiu

→ P. 32

Geberit iCon pakabinamo WC puodo rinkinys, uždara forma, TurboFlush, su WC puodo dangčiu

→ P. 32

Geberit iCon pakabinamo WC puodo rinkinys, kompaktiškas ilgis, uždara forma, TurboFlush, su WC puodo dangčiu

→ P. 33

Geberit iCon pakabinamo WC puodo rinkinys, kompaktiškas ilgis, uždara forma, TurboFlush, su WC puodo dangčiu

→ P. 33

Geberit iCon pakabinamo WC puodo rinkinys, uždara forma, Rimfree, su WC puodo dangčiu

→ P. 34

Pakabinami WC puodai

Geberit iCon pakabinamas WC puodas, uždara forma, Rimfree

→ P. 34

Geberit iCon pakabinamo WC puodo rinkinys, kompaktiškas ilgis, uždara forma, Rimfree, su WC puodo dangčiu

→ P. 35

Geberit iCon pakabinamas WC puodas, kompaktiškas ilgis, uždara forma, Rimfree

→ P. 35

Pastatomi WC puodai

Geberit iCon pastatomo WC puodo rinkinys, priglaudžiamas prie sienos, uždara forma, TurboFlush, su WC puodo dangčiu

→ P. 48

Geberit iCon pastatomo WC puodo rinkinys, priglaudžiamas prie sienos, uždara forma, Rimfree, su WC puodo dangčiu

→ P. 49

Pastatomi WC puodai

Geberit iCon pastatomas WC puodas, priglaudžiamas prie sienos, uždara forma, Rimfree

→ P. 50

Geberit iCon pastatomas WC puodas, kampinis, priglaudžiamas prie sienos, uždara forma, Rimfree

→ P. 50

WC puodų dangčiai

Geberit iCon WC puodų dangtis Easy-Mount

→ P. 56

Geberit iCon WC puodų dangtis, plona konstrukcija

→ P. 57

Geberit iCon WC puodų dangtis

→ P. 57

WC puodų dangčiai

Geberit iCon WC puodų dangtis, kampinė konstrukcija

→ P. 57

ONE

Pakabinami WC puodai

Geberit ONE pakabinamo WC puodo rinkinys, uždara forma, TurboFlush, su WC puodo dangčiu

→ P. 30

Selnova

Pakabinami WC puodai

Geberit Selnova pakabinamo WC puodo rinkinys, TurboFlush, su WC puodo dangčiu

→ P. 37

Geberit Selnova pakabinamas WC puodas, TurboFlush

→ P. 38

Geberit Selnova pakabinamas WC puodas Premium, uždara forma, Rimfree

→ P. 38

Geberit Selnova pakabinamas WC puodas, Rimfree

→ P. 39

Geberit Selnova pakabinamas WC puodas

→ P. 39

Pakabinami WC puodai

Geberit Selnova Square pakabinamas WC puodas, kampinis, Rimfree

→ P. 40

Geberit Selnova Square pakabinamas WC puodas, kampinis

→ P. 40

Pastatomi WC puodai

Geberit Selnova pastatomas WC puodas išoriniam keraminiam bakeliui, nuotakas universalus, pusiau uždara forma, Rimfree

→ P. 42

Geberit Selnova pastatomas WC puodas išoriniam keraminiam bakeliui, nuotakas horizontalus, pusiau uždara forma, Rimfree

→ P. 42

Geberit Selnova pastatomas WC puodas išoriniam keraminiam bakeliui, nuotakas horizontalus, Rimfree

→ P. 43

Pastatomi WC puodai

Geberit Selnova pastatomas WC puodas, išoriniam keraminiam bakeliui, nuotakas horizontalus, pusiau uždara forma

→ P. 44

Geberit Selnova pastatomas WC puodas, išoriniam keraminiam bakeliui, vertikalus nuotakas, pusiau uždara forma

→ P. 44

Geberit Selnova pastatomas WC puodas išoriniam keraminiam bakeliui, nuotakas horizontalus

→ P. 45

Geberit Selnova pastatomas WC puodas išoriniam keraminiam bakeliui, vertikalus nuotakas

→ P. 46

Geberit Selnova Square pastatomas WC puodas išoriniam keraminiam bakeliui, kampinis, priglaudžiamas prie sienos, universalus nuotakas, pusiau uždara forma, Rimfree

→ P. 46

Išoriniai bakeliai WC puodams, iš sanitarinės keramikos

Geberit Selnova pastatomas WC puodas Premium, priglaudžiamas prie sienos, universalus nuotakas, uždara forma, Rimfree

→ P. 52

Geberit Selnova keraminis bakelis WC puodui, dviejų kiekių nuleidimo funkcija, vandens tiekimo jungtis apačioje

→ P. 52

Geberit Selnova Square keraminis bakelis WC puodui, dviejų kiekių nuleidimo funkcija, šoniniu pajungimu, apsukamas, skirtas Rimfree WC puodui

→ P. 53

Geberit Selnova keraminis bakelis WC puodui, dviejų kiekių nuleidimo funkcija, vandens tiekimo jungtis viršuje

→ P. 54

Geberit Selnova Square keraminis bakelis WC puodui, dviejų kiekių nuleidimo funkcija, vandens tiekimo jungtis viršuje

→ P. 54

Išoriniai bakeliai WC puodams, iš sanitarinės keramikos

Geberit Selnova Square keraminis bakelis WC puodui, dviejų kiekių nuleidimo funkcija, vandens tiekimo jungtis apačioje

→ P. 55

WC puodų dangčiai

Geberit Selnova WC puodų dangtis su lankstais iš plastiko, tvirtinimas iš apačios

→ P. 59

Geberit Selnova WC puodų dangtis, tvirtinimas iš apačios

→ P. 59

Geberit Selnova WC puodų dangtis, tvirtinimas iš viršaus

→ P. 60

Geberit Selnova Square WC puodų dangtis, tvirtinimas iš apačios

→ P. 60

WC puodų dangčiai

Geberit Selnova Square WC puodų dangtis, plona konstrukcija, tvirtinimas iš viršaus

→ P. 61

Comfort WC puodai

Geberit Selnova pakabinamas WC puodas, paaukštintas modelis, uždara forma, Rimfree

→ P. 62

Selnova Comfort

Comfort WC puodai

Geberit Selnova Comfort pastatomas WC puodas išoriniam keraminiam bakeliui, nuotakas horizontalus, paaukštintas modelis, Rimfree

→ P. 62

Geberit Selnova Comfort pastatomas WC puodas išoriniam keraminiam bakeliui, nuotakas horizontalus, paaukštintas modelis

→ P. 63

Geberit Selnova Comfort pakabinamas WC puodas Premium, prailgintas modelis, pusiau uždara forma, žmonėms su negalia, Rimfree

→ P. 64

Geberit Selnova Comfort pakabinamas WC puodas, prailgintas modelis, žmonėms su negalia, Rimfree

→ P. 64

Geberit Selnova Comfort pakabinamas WC puodas, prailgintas modelis, žmonėms su negalia

→ P. 65

Comfort WC puodų dangčiai

Geberit Selnova Comfort WC puodų dangtis žmonėms su negalia, antibakterinis, tvirtinimas iš apačios

→ P. 66

Geberit Selnova Comfort WC puodų dangtis žmonėms su negalia, antibakterinis, tvirtinamas iš viršaus

→ P. 66

Geberit Selnova Comfort WC puodų dangtis, atvira sėdynė WC puodui, žmonėms su negalia, antibakterinis, tvirtinimas iš apačios

→ P. 67

Priedai

Geberit Selnova Comfort sėdynė WC puodui, žmonėms su negalia, antibakterinė, tvirtinima iš viršaus

→ P. 67

Geberit Selnova Comfort sėdynė WC puodui, D formos, žmonėms su negalia, tvirtinimas iš apačios

→ P. 68

Selnova Compact

Pakabinami WC puodai

Geberit Selnova Compact pakabinamas WC puodas Premium, kompaktiškas ilgis, uždara forma, Rimfree

→ P. 41

Geberit Selnova Compact pakabinamas WC puodas, kompaktiškas ilgis, Rimfree

→ P. 41

Pastatomi WC puodai

Geberit Selnova Compact pastatomas WC puodas išoriniam keraminiam bakeliui, universalus nuotakas, pusiau uždara forma, kompaktiškas ilgis, Rimfree

→ P. 47

WC puodų dangčiai

Geberit Selnova Compact WC puodų dangtis, pritvirtinamas iš viršaus

→ P. 61

Smyle

Pakabinami WC puodai

Geberit Smyle pakabinamo WC puodo rinkinys, kampinis, uždara forma, TurboFlush, su WC puodo dangčiu, dvisluoksnė konstrukcija

→ P. 36

Geberit Smyle pakabinamas WC puodas, kampinis, uždara forma, Rimfree

→ P. 36

Geberit Smyle pakabinamas WC puodas, kampinis, kompaktiškas ilgis, uždara forma, Rimfree

→ P. 37

Pastatomi WC puodai

Geberit Smyle pastatomas WC puodas, kampuotas, priglaudžiamas prie sienos, uždara forma, Rimfree

→ P. 51

WC puodų dangčiai

Geberit Smyle WC puodų dangtis, kampuotas, plona konstrukcija

→ P. 58

WC puodų dangčiai

Geberit Smyle WC puodų dangtis, kampinis, plona dvisluoksnė konstrukcija

→ P. 58

Asortimento apžvalga – Geberit iCon WC puodai ir WC puodų dangčiai

Geberit Lietuva, Parengta: Sausis 2026

Balta			
	KeraTect / balta		
Geberit iCon WC puodų dangtis EasyMount	Su švelnaus uždarymo mechanizmu, sparčiojo atpalaidavimo lankstais	501.660.01.1	→ P. 56
Geberit iCon WC puodų dangtis	Be švelnaus uždarymo mechanizmo	574120000	→ P. 57
	Su švelnaus uždarymo mechanizmu	574130000	→ P. 57
	Su švelnaus uždarymo mechanizmu, sparčiojo atpalaidavimo lankstais	500.670.01.1	→ P. 57
Geberit iCon WC puodų dangtis, plona konstrukcija	Su švelnaus uždarymo mechanizmu	574950000	→ P. 57
	Su švelnaus uždarymo mechanizmu, sparčiojo atpalaidavimo lankstais	500.835.01.1	→ P. 57
Geberit iCon WC puodų dangtis, kampinė konstrukcija	Su švelnaus uždarymo mechanizmu	571910000	→ P. 57
	Su švelnaus uždarymo mechanizmu, sparčiojo atpalaidavimo lankstais	500.837.01.1	→ P. 57

✓ Suderinama

Asortimento apžvalga – Geberit Smyle WC puodai ir WC puodų dangčiai

Geberit Lietuva, Parengta: Sausis 2026

				Geberit Smyle pakabinamas WC puodas, kampinis, uždara forma, Rimfree	Geberit Smyle pakabinamas WC puodas, kampinis, kompaktiškas ilgis, uždara forma, Rimfree
			Balta	500.208.01.1	500.379.01.1
				→ P. 36	→ P. 37
Geberit Smyle WC puodų dangtis, kampinis, plona dvisluoksnė konstrukcija	Be švelnaus uždarymo mechanizmo	500.239.01.1	→ P. 58	✓	✓
	Su švelnaus uždarymo mechanizmu, sparčiojo atpalaidavimo lankstais	500.688.01.1	→ P. 58	✓	✓
Geberit Smyle WC puodų dangtis, kampuotas, plona konstrukcija	Be švelnaus uždarymo mechanizmo	500.238.01.1	→ P. 58	✓	✓
	Su švelnaus uždarymo mechanizmu, sparčiojo atpalaidavimo lankstais	500.687.01.1	→ P. 58	✓	✓

✓ Suderinama

	Geberit iCon pakabinamas WC puodas, uždara forma, Rimfree	Geberit iCon pakabinamas WC puodas, kompaktiškas ilgis, uždara forma, Rimfree	Geberit iCon pastatomas WC puodas, priglaudžiamas prie sienos, uždara forma, Rimfree	Geberit iCon pastatomas WC puodas, kampinis, priglaudžiamas prie sienos, uždara forma, Rimfree
	501.661.00.1	502.380.00.1	502.382.00.1	211910000
	501.661.00.8			
	→ P. 34	→ P. 35	→ P. 50	→ P. 50
	✓	✓	✓	
	✓	✓	✓	
	✓	✓	✓	
	✓	✓	✓	
	✓	✓	✓	
				✓
				✓

Asortimento apžvalga – Geberit Selnova pakabinami WC puodai ir WC puodų dangčiai

Geberit Lietuva, Sausis 2026

	Balta				
Geberit Selnova					
Geberit Selnova WC puodų dangtis su lankstais iš plastiko, tvirtinimas iš apačios	**Be švelnaus uždarymo mechanizmo**	**balta**	**500.330.01.1**		**→ P. 59**
Geberit Selnova WC puodų dangtis, tvirtinimas iš apačios	**Be švelnaus uždarymo mechanizmo**	**balta**	**500.331.01.1**		**→ P. 59**
Geberit Selnova WC puodų dangtis, tvirtinimas iš viršaus	**Be švelnaus uždarymo mechanizmo**	**balta**	**500.337.01.1**		**→ P. 60**
	Su švelnaus uždarymo mechanizmu	**balta**	**500.333.01.1**		**→ P. 60**
	Su švelnaus uždarymo mechanizmu, sparčiojo atpalaidavimo lankstais	**balta**	**500.335.01.1**		**→ P. 60**

✓ Suderinama

Asortimento apžvalga – Geberit Selnova pastatomi WC puodai ir WC puodų dangčiai

Geberit Lietuva, Sausis 2026

	Balta				
Geberit Selnova WC puodų dangtis su lankstais iš plastiko, tvirtinimas iš apačios	**Be švelnaus uždarymo mechanizmo**	**balta**	**500.330.01.1**		**→ P. 59**
Geberit Selnova WC puodų dangtis, tvirtinimas iš apačios	**Be švelnaus uždarymo mechanizmo**	**balta**	**500.331.01.1**		**→ P. 59**
Geberit Selnova WC puodų dangtis, tvirtinimas iš viršaus	**Be švelnaus uždarymo mechanizmo**	**balta**	**500.337.01.1**		**→ P. 60**
	Su švelnaus uždarymo mechanizmu	**balta**	**500.333.01.1**		**→ P. 60**
	Su švelnaus uždarymo mechanizmu, sparčiojo atpalaidavimo lankstais	**balta**	**500.335.01.1**		**→ P. 60**

✓ Suderinama

	Geberit Selnova pakabinamas WC puodas Premium, uždara forma, Rimfree	Geberit Selnova pakabinamas WC puodas Premium, pusiau uždara forma, Rimfree	Geberit Selnova pakabinamas WC puodas, TurboFlush	Geberit Selnova pakabinamas WC puodas, Rimfree	Geberit Selnova pakabinamas WC puodas	Geberit Selnova pakabinamas WC puodas, paaukštintas modelis, uždara forma, Rimfree
	502.035.00.1	501.545.01.1	503.082.00.1	501.045.00.7	500.260.01.7	500.694.01.2
	→ P. 38	→ P. 25	→ P. 38	→ P. 39	→ P. 39	→ P. 62
			✓	✓	✓	
			✓	✓	✓	
	✓	✓	✓	✓	✓	✓
	✓	✓	✓	✓	✓	✓
	✓	✓	✓	✓	✓	✓

	Geberit Selnova pastatomas WC puodas Premium, priglaudžiamas prie sienos, universalus nuotakas, uždara forma, Rimfree	Geberit Selnova pastatomas WC puodas išoriniam keraminiam bakeliui, nuotakas universalus, pusiau uždara forma, Rimfree	Geberit Selnova pastatomas WC puodas išoriniam keraminiam bakeliui, nuotakas horizontalus, pusiau uždara forma, Rimfree	Geberit Selnova pastatomas WC puodas išoriniam keraminiam bakeliui, nuotakas horizontalus, Rimfree	Geberit Selnova pastatomas WC puodas, išoriniam keraminiam bakeliui, nuotakas horizontalus, pusiau uždara forma	Geberit Selnova pastatomas WC puodas, išoriniam keraminiam bakeliui, vertikalus nuotakas, pusiau uždara forma	Geberit Selnova pastatomas WC puodas išoriniam keraminiam bakeliui, nuotakas horizontalus	Geberit Selnova pastatomas WC puodas išoriniam keraminiam bakeliui, vertikalus nuotakas
	502.036.00.1	500.488.01.7	500.285.01.7	500.283.01.5	500.287.01.7	500.151.01.7	500.282.01.5	500.281.01.7
	→ P. 52	→ P. 42	→ P. 42	→ P. 43	→ P. 44	→ P. 44	→ P. 45	→ P. 46
		✓	✓	✓	✓	✓	✓	✓
		✓	✓	✓	✓	✓	✓	✓
	✓	✓	✓	✓	✓	✓	✓	✓
	✓	✓	✓	✓	✓	✓	✓	✓
	✓	✓	✓	✓	✓	✓	✓	✓

Asortimento apžvalga – Geberit Selnova Square WC puodai ir WC puodų dangčiai

Geberit Lietuva, Parengta: Sausis 2026

					Balta
Geberit Selnova Square WC puodų dangtis, tvirtinimas iš apačios	Be švelnaus uždarymo mechanizmo	balta	500.332.01.1		→ P. 60
Geberit Selnova Square WC puodų dangtis, plona konstrukcija, tvirtinimas iš viršaus	Be švelnaus uždarymo mechanizmo	balta	500.338.01.1		→ P. 61
	Su švelnaus uždarymo mechanizmu	balta	500.334.01.1		→ P. 61
	Su švelnaus uždarymo mechanizmu, sparčiojo atpalaidavimo lankstais	balta	500.336.01.1		→ P. 61
Geberit Selnova Square WC puodų dangtis, tvirtinimas iš viršaus	Be švelnaus uždarymo mechanizmo	balta	501.555.01.1		→ P. 27
	Su švelnaus uždarymo mechanizmu	balta	501.556.01.1		→ P. 27
	Su švelnaus uždarymo mechanizmu, sparčiojo atpalaidavimo lankstais	balta	501.557.01.1		→ P. 27

✓ Suderinama

Asortimento apžvalga – Geberit Selnova Compact WC puodai ir WC puodų dangčiai

Geberit Lietuva, Parengta: Sausis 2026

Balta				
Geberit Selnova WC puodų dangtis, tvirtinimas iš viršaus	Be švelnaus uždarymo mechanizmo		500.337.01.1	→ P. 60
	Su švelnaus uždarymo mechanizmu		500.333.01.1	→ P. 60
	Su švelnaus uždarymo mechanizmu, sparčiojo atpalaidavimo lankstais		500.335.01.1	→ P. 60
Geberit Selnova Compact WC puodų dangtis, pritvirtinamas iš viršaus	Be švelnaus uždarymo mechanizmo		501.877.00.1	→ P. 61
	Su švelnaus uždarymo mechanizmu		501.878.00.1	→ P. 61
	Su švelnaus uždarymo mechanizmu, sparčiojo atpalaidavimo lankstais		501.931.00.1	→ P. 61
Geberit Selnova Square WC puodų dangtis, plona konstrukcija, tvirtinimas iš viršaus	Be švelnaus uždarymo mechanizmo		500.338.01.1	→ P. 61
	Su švelnaus uždarymo mechanizmu		500.334.01.1	→ P. 61
	Su švelnaus uždarymo mechanizmu		500.336.01.1	→ P. 61

✓ Suderinama

	Geberit Selnova Square pakabinamas WC puodas Premium, kampinis, pusiau uždara forma, Rimfree	Geberit Selnova Square pakabinamas WC puodas, kampinis, Rimfree	Geberit Selnova Square pakabinamas WC puodas, kampinis	Geberit Selnova Square pastatomas WC puodas išoriniam keraminiam bakeliui, kampinis, priglaudžiamas prie sienos, universalus nuotakas, pusiau uždara forma, Rimfree	Geberit Selnova Square pastatomas WC puodas išoriniam keraminiam bakeliui, kampinis, nuotakas horizontalus, pusiau uždara forma, Rimfree
	501.546.01.1	501.458.00.7	500.270.01.5	500.489.01.7	501.563.01.7
	→ P. 27	→ P. 40	→ P. 40	→ P. 46	
		✓	✓		✓
		✓	✓	✓	✓
		✓	✓	✓	✓
		✓	✓	✓	✓
	✓				
	✓				
	✓				

	Pakabinami WC puodai		Pastatomi WC puodai
	Geberit Selnova Compact pakabinamas WC puodas Premium, kompaktiškas ilgis, uždara forma, Rimfree	Geberit Selnova Compact pakabinamas WC puodas, kompaktiškas ilgis, Rimfree	Geberit Selnova Compact pastatomas WC puodas išoriniam keraminiam bakeliui, universalus nuotakas, pusiau uždara forma, kompaktiškas ilgis, Rimfree
	500.377.01.2	500.349.01.7	500.478.01.7
	→ P. 41	→ P. 41	→ P. 47
	✓	✓	
	✓	✓	
	✓	✓	
			✓
			✓
			✓

Asortimento apžvalga – Geberit Selnova Comfort WC puodai ir WC puodų dangčiai

Geberit Lietuva, Sausis 2026

Balta

Geberit Selnova Comfort WC puodų dangtis žmonėms su negalia, antibakterinis, tvirtinimas iš apačios	**Be švelnaus uždarymo mechanizmo**	**balta**	**500.133.00.1**		→ P. 66
Geberit Selnova Comfort WC puodų dangtis, atvira sėdynė WC puodui, žmonėms su negalia, antibakterinis, tvirtinimas iš apačios	**Be švelnaus uždarymo mechanizmo**	**balta**	**502.791.00.1**		→ P. 67
Geberit Selnova Comfort WC puodų dangtis žmonėms su negalia, antibakterinis, tvirtinamas iš viršaus	**Be švelnaus uždarymo mechanizmo**	**balta**	**501.559.01.1**		→ P. 66
Geberit Selnova Comfort sėdynė WC puodui, D formos, žmonėms su negalia, tvirtinimas iš apačios	**Be švelnaus uždarymo mechanizmo**	**balta**	**500.340.01.1**		
Geberit Selnova Comfort sėdynė WC puodui, žmonėms su negalia, antibakterinė, tvirtinima iš viršaus	**Be švelnaus uždarymo mechanizmo**	**balta**	**501.558.01.1**		→ P. 67

✓ Suderinama

	Pakabinami WC puodai			Pastatomi WC puodai, paaukštintas modelis	
	Geberit Selnova Comfort pakabinamas WC puodas Premium, prailgintas modelis, pusiau uždara forma, žmonėms su negalia, Rimfree	Geberit Selnova Comfort pakabinamas WC puodas, prailgintas modelis, žmonėms su negalia, Rimfree	Geberit Selnova Comfort pakabinamas WC puodas, prailgintas modelis, žmonėms su negalia	Geberit Selnova Comfort pastatomas WC puodas išoriniam keraminiam bakeliui, nuotakas horizontalus, paaukštintas modelis, Rimfree	Geberit Selnova Comfort pastatomas WC puodas išoriniam keraminiam bakeliui, nuotakas horizontalus, paaukštintas modelis
	500.693.01.2	501.046.00.7	501.044.00.7	500.486.01.7	500.284.01.5
	→ P. 64	→ P. 64	→ P. 65	→ P. 62	→ P. 63
		✓	✓	✓	✓
		✓	✓	✓	✓
	✓	✓	✓	✓	✓
		✓	✓	✓	✓
	✓	✓	✓	✓	✓

Pakabinami WC puodai

WC puodai

Geberit ONE pakabinamo WC puodo rinkinys, uždara forma, TurboFlush, su WC puodo dangčiu

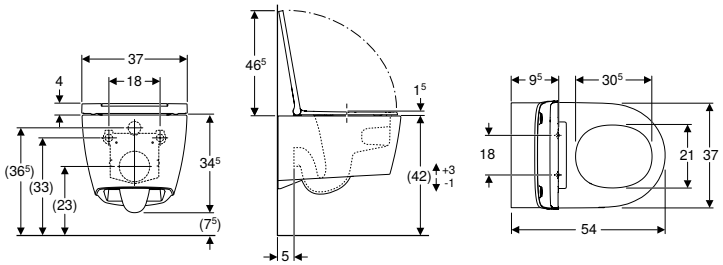

click & scan

Naudojimo tikslai
- Potinkiniams bakeliams

Techniniai duomenys

Produkto medžiaga	Sanitarinė keramika

Tiekiamas komplektas
- Keraminis WC puodas
- WC puodų dangtis
- Garso izoliacinės tarpinės komplektas
- Prijungimo rinkinys
- Tvirtinimai

Savybės
- Pakabinama (-as)
- WC puodas su TurboFlush vandens nuleidimo technologija
- Lengvas tvirtinimas naudojant Easy Fast Fixing (EFF3 tipas)
- Galimybė keisti WC puodo montavimo aukštį, viršutinė keramikos briauna 41-45 cm
- 1 tipas, visas vandens kiekis 7 / 6 / 5 / 4 l, pagal EN 997
- 2 tipas pagal EN 997
- Nuplauna su 4 l
- Paslėpti tvirtinimai
- Ypač greitas montavimas su specialiais tvirtinimai, montavimui reikia labai mažai jėgos
- WC puodų dangtis iš duroplasto
- Lankstai iš metalo
- Uždaro tipo WC puodų dangtis dengiantis sėdynę
- Plona konstrukcija
- Greitas ir lengvas WC puodų dangčio nuėmimas be įrankių
- Atitinka KRINKO rekomendacijas

Gaminio Nr.	Spalva / paviršius	B [cm]	H [cm]	T [cm]	QuickRelease funkcija	Švelnaus uždarymo mechanizmas	Lankstų medžiaga	EUR/Vnt.
500.201.01.1	Keraminis WC puodas: balta / KeraTect Dekoratyvinis dangtis: balta	37	34,5	54	Taip, su QuickRelease lankstais	taip	Metalas	**940,35**
500.202.01.1	Keraminis WC puodas: balta / KeraTect Dekoratyvinis dangtis: chromuotas / blizgus	37	34,5	54	Taip, su QuickRelease lankstais	taip	Metalas	**976,50**
500.202.JT.1	Keraminis WC puodas, Dekoratyvinis dangtis: balta / matinis	37	34,5	54	Taip, su QuickRelease lankstais	taip	Metalas	**1120,73**

Galima derinti su
- Geberit ONE pakabinama bidė, uždara forma → P. 172
- Geberit AquaClean Tuma Comfort WC puodų dangtis su apiplovimo funkcija → P. 82
- Geberit AquaClean Tuma Classic WC puodų dangtis su apiplovimo funkcija → P. 84

Geberit Acanto pakabinamo WC puodo rinkinys, uždara forma, TurboFlush, su WC puodo dangčiu

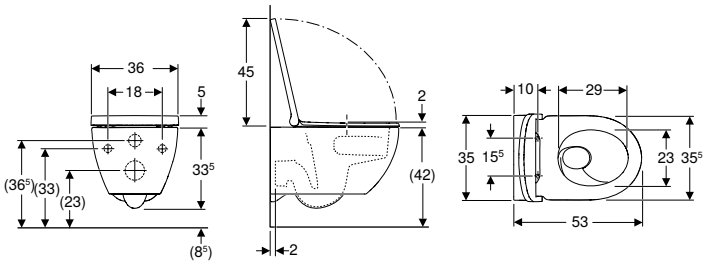

click & scan

Naudojimo tikslai
- Potinkiniams bakeliams
- Slėginėms vandens nuleidimo sistemoms

Techniniai duomenys

Produkto medžiaga	Sanitarinė keramika

Tiekiamas komplektas
- Keraminis WC puodas
- WC puodų dangtis
- Tvirtinimai

Savybės
- Pakabinama (-as)
- WC puodas su TurboFlush vandens nuleidimo technologija
- Lengvas tvirtinimas naudojant Easy Fast Fixing (EFF3 tipas)
- 1 tipas, visas vandens kiekis 6 / 5 / 4 l, pagal EN 997
- Greito nuėmimo vyriai su papildoma užrakinimo funkcija
- 2 tipas pagal EN 997
- Nuplauna su 4 l
- Uždara forma
- Paslėpti tvirtinimai
- WC puodų dangtis iš duroplasto
- Uždaro tipo WC puodų dangtis dengiantis sėdynę
- WC puodų dangtis su EasyMount vyriais

Gaminio Nr.	Spalva / paviršius	B [cm]	H [cm]	T [cm]	QuickRelease funkcija	Švelnaus uždarymo mechanizmas	Tvirtinimas	Lankstų medžiaga	EUR/Vnt.
502.774.00.1	balta	35,5	33,5	53	Taip, su užfiksuojamais QuickRelease lankstais	taip	iš viršaus	Nerūdijantysis plienas / plastikas	646,69
502.774.00.8	balta / KeraTect	35,5	33,5	53	Taip, su užfiksuojamais QuickRelease lankstais	taip	iš viršaus	Nerūdijantysis plienas / plastikas	830,84

Galima derinti su
- Geberit Acanto pakabinama bidė, uždara forma → P. 172

Geberit Acanto pakabinamas WC puodas, uždara forma, Rimfree

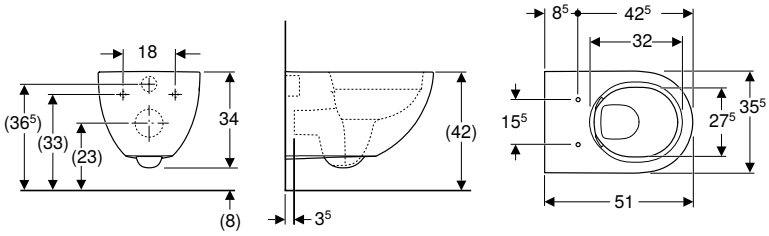

click & scan

Naudojimo tikslai
- Potinkiniams bakeliams
- Slėginėms vandens nuleidimo sistemoms

Techniniai duomenys

Produkto medžiaga	Sanitarinė keramika

Tiekiamas komplektas
- Tvirtinimai

Savybės
- Pakabinama (-as)
- WC puodas su Rimfree vandens nuleidimo technologija
- Lengvas tvirtinimas naudojant Easy Fast Fixing (EFF3 tipas)
- 1 tipas, visas vandens kiekis 6 / 5 / 4 l, pagal EN 997
- 2 tipas pagal EN 997
- Nuplauna su 4 l
- Uždara forma
- Paslėpti tvirtinimai

Gaminio Nr.	Spalva / paviršius	B [cm]	H [cm]	T [cm]	EUR/Vnt.
500.600.01.2	balta	35,5	34	51	412,65

Užsakyti papildomai
- WC puodų dangtis

Galima derinti su
- Geberit Acanto pakabinama bidė, uždara forma → P. 173
- Geberit Acanto WC puodų dangtis → P. 56

Geberit iCon pakabinamo WC puodo rinkinys, uždara forma, TurboFlush, su WC puodo dangčiu

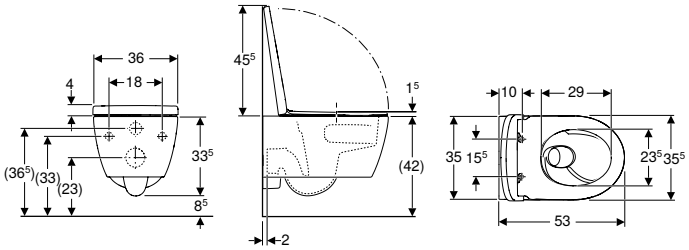

click & scan

Naudojimo tikslai
- Potinkiniams bakeliams
- Slėginėms vandens nuleidimo sistemoms

Techniniai duomenys

Produkto medžiaga	Sanitarinė keramika

Tiekiamas komplektas
- Keraminis WC puodas
- WC puodų dangtis
- Tvirtinimai

Savybės
- Pakabinama (-as)
- WC puodas su TurboFlush vandens nuleidimo technologija
- Lengvas tvirtinimas naudojant Easy Fast Fixing (EFF3 tipas)
- 1 tipas, visas vandens kiekis 6 / 5 / 4 l, pagal EN 997
- Greito nuėmimo vyriai su papildoma užrakinimo funkcija
- 2 tipas pagal EN 997
- Nuplauna su 4 l
- Uždara forma
- Paslėpti tvirtinimai
- WC puodų dangtis iš duroplasto
- Uždaro tipo WC puodų dangtis dengiantis sėdynę
- WC puodų dangtis su EasyMount vyriais

Gaminio Nr.	Spalva / paviršius	B [cm]	H [cm]	T [cm]	QuickRelease funkcija	Švelnaus uždarymo mechanizmas	Tvirtinimas	Lankstų medžiaga	EUR/Vnt.
503.045.00.1	balta	35,5	33,5	53	Taip, su užfiksuojamais QuickRelease lankstais	taip	iš viršaus	Nerūdijantysis plienas / plastikas	**702,85**
503.045.00.8	balta / KeraTect	35,5	33,5	53	Taip, su užfiksuojamais QuickRelease lankstais	taip	iš viršaus	Nerūdijantysis plienas / plastikas	**765,34**

Galima derinti su
- Geberit iCon pakabinama bidė, uždara forma → P. 173

Geberit iCon pakabinamo WC puodo rinkinys, uždara forma, TurboFlush, su WC puodo dangčiu

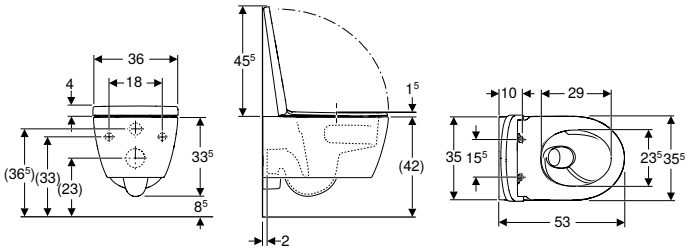

click & scan

Naudojimo tikslai
- Potinkiniams bakeliams
- Slėginėms vandens nuleidimo sistemoms

Techniniai duomenys

Produkto medžiaga	Sanitarinė keramika

Tiekiamas komplektas
- Keraminis WC puodas
- WC puodų dangtis
- Tvirtinimai

Savybės
- Pakabinama (-as)
- WC puodas su TurboFlush vandens nuleidimo technologija
- Lengvas tvirtinimas naudojant Easy Fast Fixing (EFF3 tipas)
- 1 tipas, visas vandens kiekis 6 / 5 / 4 l, pagal EN 997
- Greito nuėmimo vyriai su papildoma užrakinimo funkcija
- 2 tipas pagal EN 997
- Nuplauna su 4 l
- Uždara forma
- Paslėpti tvirtinimai
- WC puodų dangtis iš duroplasto
- Uždaro tipo WC puodų dangtis dengiantis sėdynę
- WC puodų dangtis su EasyMount vyriais

Gaminio Nr.	Spalva / paviršius	B [cm]	H [cm]	T [cm]	QuickRelease funkcija	Švelnaus uždarymo mechanizmas	Tvirtinimas	Lankstų medžiaga	EUR/Vnt.
503.046.JT.1	balta / matinis	35,5	33,5	53	Taip, su užfiksuojamais QuickRelease lankstais	taip	iš viršaus	Nerūdijantysis plienas / plastikas	**931,80**

Galima derinti su
- Geberit iCon pakabinama bidė, uždara forma → P. 173

Geberit iCon pakabinamo WC puodo rinkinys, kompaktiškas ilgis, uždara forma, TurboFlush, su WC puodo dangčiu

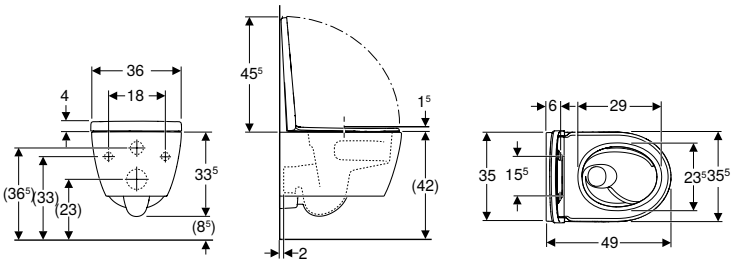

click & scan

Naudojimo tikslai
- Potinkiniams bakeliams
- Tinka montuoti mažuose vonios kambariuose ir svečių WC patalpose
- Slėginėms vandens nuleidimo sistemoms

Techniniai duomenys

Produkto medžiaga	Sanitarinė keramika

Tiekiamas komplektas
- Keraminis WC puodas
- WC puodų dangtis
- Tvirtinimai

Savybės
- Pakabinama (-as)
- WC puodas su TurboFlush vandens nuleidimo technologija
- Lengvas tvirtinimas naudojant Easy Fast Fixing (EFF3 tipas)
- 1 tipas, visas vandens kiekis 6 / 5 / 4 l, pagal EN 997
- Greito nuėmimo vyriai su papildoma užrakinimo funkcija
- 2 tipas pagal EN 997
- Nuplauna su 4 l
- Uždara forma
- Paslėpti tvirtinimai
- Kompaktiškas ilgis
- WC puodų dangtis iš duroplasto
- Uždaro tipo WC puodų dangtis dengiantis sėdynę
- WC puodų dangtis su EasyMount vyriais

Gaminio Nr.	Spalva / paviršius	B [cm]	H [cm]	T [cm]	QuickRelease funkcija	Švelnaus uždarymo mechanizmas	Tvirtinimas	Lankstų medžiaga	EUR/Vnt.
503.048.00.1	balta	35,5	33,5	49	Taip, su užfiksuojamais QuickRelease lankstais	taip	iš viršaus	Nerūdijantysis plienas / plastikas	**728,07**

Geberit iCon pakabinamo WC puodo rinkinys, kompaktiškas ilgis, uždara forma, TurboFlush, su WC puodo dangčiu

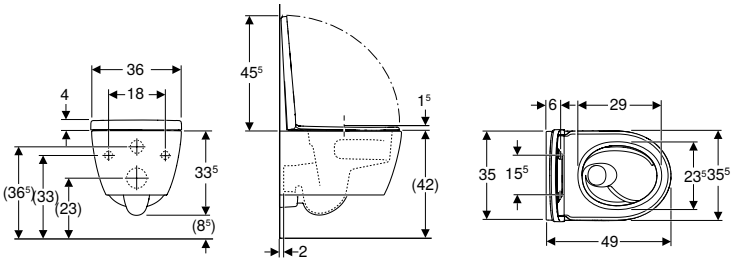

click & scan

Naudojimo tikslai
- Potinkiniams bakeliams
- Tinka montuoti mažuose vonios kambariuose ir svečių WC patalpose
- Slėginėms vandens nuleidimo sistemoms

Techniniai duomenys

Produkto medžiaga	Sanitarinė keramika

Tiekiamas komplektas
- Keraminis WC puodas
- WC puodų dangtis
- Tvirtinimai

Savybės
- Pakabinama (-as)
- WC puodas su TurboFlush vandens nuleidimo technologija
- Lengvas tvirtinimas naudojant Easy Fast Fixing (EFF3 tipas)
- 1 tipas, visas vandens kiekis 6 / 5 / 4 l, pagal EN 997
- Greito nuėmimo vyriai su papildoma užrakinimo funkcija
- 2 tipas pagal EN 997
- Nuplauna su 4 l
- Uždara forma
- Paslėpti tvirtinimai
- Kompaktiškas ilgis
- WC puodų dangtis iš duroplasto
- Uždaro tipo WC puodų dangtis dengiantis sėdynę
- WC puodų dangtis su EasyMount vyriais

Gaminio Nr.	Spalva / paviršius	B [cm]	H [cm]	T [cm]	QuickRelease funkcija	Švelnaus uždarymo mechanizmas	Tvirtinimas	Lankstų medžiaga	EUR/Vnt.
503.049.JT.1	balta / matinis	35,5	33,5	49	Taip, su užfiksuojamais QuickRelease lankstais	taip	iš viršaus	Nerūdijantysis plienas / plastikas	**943,06**

Geberit iCon pakabinamo WC puodo rinkinys, uždara forma, Rimfree, su WC puodo dangčiu

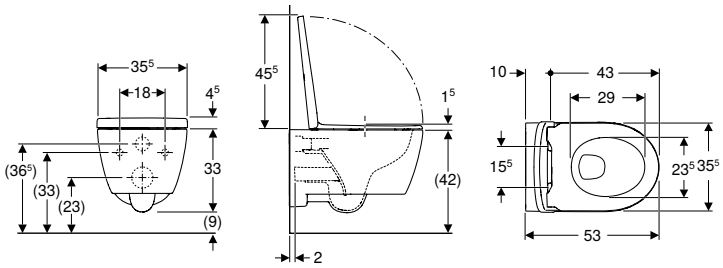

click & scan

Naudojimo tikslai
- Potinkiniams bakeliams
- Slėginėms vandens nuleidimo sistemoms

Techniniai duomenys

Produkto medžiaga	Sanitarinė keramika

Tiekiamas komplektas
- Keraminis WC puodas
- WC puodų dangtis
- Tvirtinimai

Savybės
- Pakabinama (-as)
- WC puodas su Rimfree vandens nuleidimo technologija
- Lengvas tvirtinimas naudojant Easy Fast Fixing (EFF3 tipas)
- 1 tipas, visas vandens kiekis 6 / 5 / 4 l, pagal EN 997
- Greito nuėmimo vyriai su papildoma užrakinimo funkcija
- 2 tipas pagal EN 997
- Nuplauna su 4 l
- Uždara forma
- Paslėpti tvirtinimai
- WC puodų dangtis iš duroplasto
- Uždaro tipo WC puodų dangtis dengiantis sėdynę
- WC puodų dangtis su EasyMount vyriais

Gaminio Nr.	Spalva / paviršius	B [cm]	H [cm]	T [cm]	QuickRelease funkcija	Švelnaus uždarymo mechanizmas	Tvirtinimas	EUR/Vnt.
501.663.JT.1	balta / matinis	35,5	33	53	Taip, su užfiksuojamais QuickRelease lankstais	taip	iš viršaus	**838,09**

Galima derinti su
- Geberit iCon pakabinama bidė, uždara forma → P. 173

Geberit iCon pakabinamas WC puodas, uždara forma, Rimfree

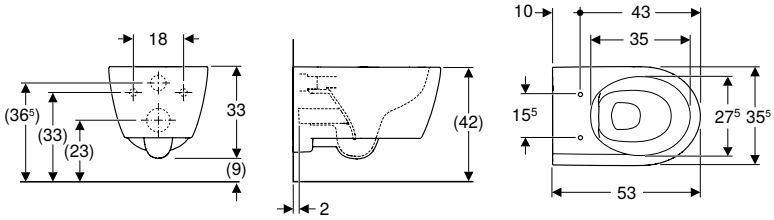

click & scan

Naudojimo tikslai
- Potinkiniams bakeliams
- Slėginėms vandens nuleidimo sistemoms

Techniniai duomenys

Produkto medžiaga	Sanitarinė keramika

Tiekiamas komplektas
- Tvirtinimai

Savybės
- Pakabinama (-as)
- WC puodas su Rimfree vandens nuleidimo technologija
- Lengvas tvirtinimas naudojant Easy Fast Fixing (EFF3 tipas)
- 1 tipas, visas vandens kiekis 6 / 5 / 4 l, pagal EN 997
- 2 tipas pagal EN 997
- Nuplauna su 4 l
- Uždara forma
- Paslėpti tvirtinimai

Gaminio Nr.	Spalva / paviršius	B [cm]	H [cm]	T [cm]	EUR/Vnt.
501.661.00.1	balta	35,5	33	53	**432,44**
501.661.00.8	balta / KeraTect	35,5	33	53	**524,78**

Užsakyti papildomai
- WC puodų dangtis

Galima derinti su
- Geberit iCon WC puodų dangtis EasyMount → P. 56
- Geberit iCon WC puodų dangtis → P. 57
- Geberit iCon WC puodų dangtis, plona konstrukcija → P. 57
- Geberit iCon pakabinama bidė, uždara forma → P. 173
- Geberit AquaClean Tuma Comfort WC puodų dangtis su apiplovimo funkcija → P. 82
- Geberit AquaClean Tuma Classic WC puodų dangtis su apiplovimo funkcija → P. 84

Geberit iCon pakabinamo WC puodo rinkinys, kompaktiškas ilgis, uždara forma, Rimfree, su WC puodo dangčiu

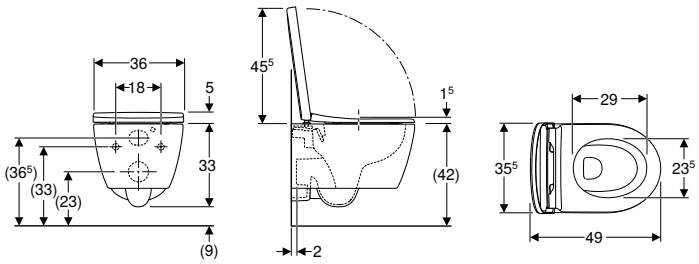

click & scan

Naudojimo tikslai
- Potinkiniams bakeliams
- Tinka montuoti mažuose vonios kambariuose ir svečių WC patalpose

Techniniai duomenys

Produkto medžiaga	Sanitarinė keramika

Tiekiamas komplektas
- Keraminis WC puodas
- WC puodų dangtis
- Tvirtinimai

Savybės
- Pakabinama (-as)
- WC puodas su Rimfree vandens nuleidimo technologija
- Lengvas tvirtinimas naudojant Easy Fast Fixing (EFF3 tipas)
- 1 tipas, visas vandens kiekis 6 / 5 / 4 l, pagal EN 997
- Greito nuėmimo vyriai su papildoma užrakinimo funkcija
- 2 tipas pagal EN 997
- Nuplauna su 4 l
- Uždara forma
- Paslėpti tvirtinimai
- Kompaktiškas ilgis
- WC puodų dangtis iš duroplasto
- Uždaro tipo WC puodų dangtis dengiantis sėdynę
- WC puodų dangtis su EasyMount vyriais

Gaminio Nr.	Spalva / paviršius	B [cm]	H [cm]	T [cm]	QuickRelease funkcija	Švelnaus uždarymo mechanizmas	Tvirtinimas	Lankstų medžiaga	EUR/Vnt.
502.381.JT.1	balta / matinis	35,5	33	49	Taip, su užfiksuojamais QuickRelease lankstais	taip	iš viršaus	Nerūdijantysis plienas / plastikas	**898,01**

Geberit iCon pakabinamas WC puodas, kompaktiškas ilgis, uždara forma, Rimfree

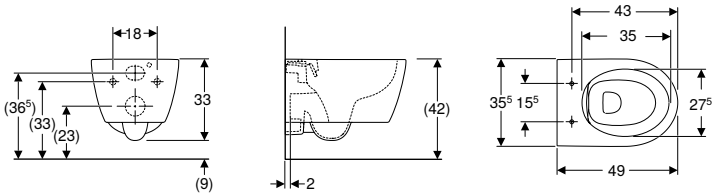

click & scan

Naudojimo tikslai
- Potinkiniams bakeliams
- Tinka montuoti mažuose vonios kambariuose ir svečių WC patalpose

Techniniai duomenys

Produkto medžiaga	Sanitarinė keramika

Tiekiamas komplektas
- Tvirtinimai

Savybės
- Pakabinama (-as)
- WC puodas su Rimfree vandens nuleidimo technologija
- Lengvas tvirtinimas naudojant Easy Fast Fixing (EFF3 tipas)
- 1 tipas, visas vandens kiekis 6 / 5 / 4 l, pagal EN 997
- 2 tipas pagal EN 997
- Nuplauna su 4 l
- Uždara forma
- Paslėpti tvirtinimai
- Kompaktiškas ilgis

Gaminio Nr.	Spalva / paviršius	B [cm]	H [cm]	T [cm]	EUR/Vnt.
502.380.00.1	balta	35,5	33	49	**448,30**

Užsakyti papildomai
- WC puodų dangtis

Galima derinti su
- Geberit iCon WC puodų dangtis EasyMount → P. 56
- Geberit iCon WC puodų dangtis, plona konstrukcija → P. 57
- Geberit iCon WC puodų dangtis → P. 57

Naujiena

Geberit Smyle pakabinamo WC puodo rinkinys, kampinis, uždara forma, TurboFlush, su WC puodo dangčiu, dvisluoksnė konstrukcija

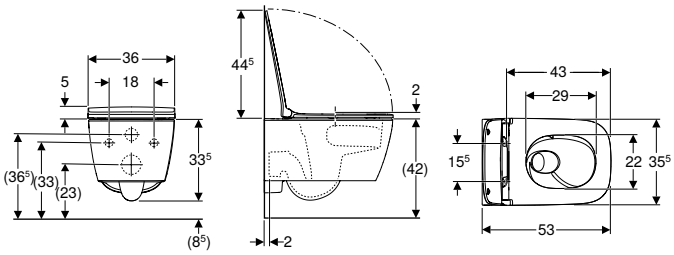

click & scan

Naudojimo tikslai
- Potinkiniams bakeliams
- Slėginėms vandens nuleidimo sistemoms

Techniniai duomenys

Produkto medžiaga	Sanitarinė keramika

Tiekiamas komplektas
- Keraminis WC puodas
- WC puodų dangtis
- Tvirtinimai

Savybės
- Pakabinama (-as)
- WC puodas su TurboFlush vandens nuleidimo technologija
- Lengvas tvirtinimas naudojant Easy Fast Fixing (EFF3 tipas)
- 1 tipas, visas vandens kiekis 6 / 5 / 4 l, pagal EN 997
- Greito nuėmimo vyriai su papildoma užrakinimo funkcija
- Nuplauna su 4 l
- Uždara forma
- Paslėpti tvirtinimai
- Kampuotų formų dizainas
- WC puodų dangtis iš duroplasto
- Dvisluoksnė konstrukcija
- WC puodų dangtis su EasyMount vyriais

Gaminio Nr.	Spalva / paviršius	B [cm]	H [cm]	T [cm]	QuickRelease funkcija	Švelnaus uždarymo mechanizmas	Tvirtinimas	Lankstų medžiaga	EUR/Vnt.
503.171.00.1	balta	35,5	33,5	53	Taip, su užfiksuojamais QuickRelease lankstais	taip	iš viršaus	Nerūdijantysis plienas / plastikas	425,97

Tiekiama nuo Balandis 2026

Geberit Smyle pakabinamas WC puodas, kampinis, uždara forma, Rimfree

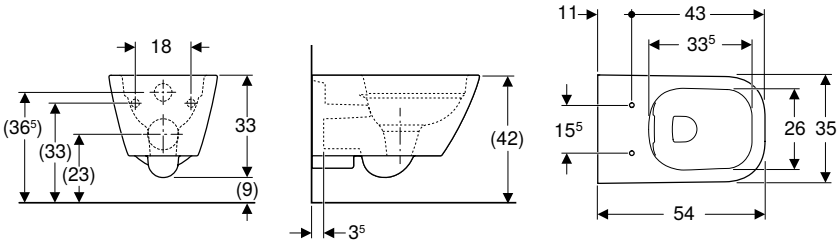

click & scan

Naudojimo tikslai
- Potinkiniams bakeliams
- Slėginėms vandens nuleidimo sistemoms

Techniniai duomenys

Produkto medžiaga	Sanitarinė keramika

Savybės
- Pakabinama (-as)
- WC puodas su Rimfree vandens nuleidimo technologija
- Lengvas tvirtinimas naudojant Easy Fast Fixing (EFF3 tipas)
- 1 tipas, visas vandens kiekis 6 / 5 / 4 l, pagal EN 997
- Nuplauna su 4 l
- Uždara forma
- Paslėpti tvirtinimai

Tiekiamas komplektas
- Tvirtinimai

Gaminio Nr.	Spalva / paviršius	B [cm]	H [cm]	T [cm]	EUR/Vnt.
500.208.01.1	balta	35	33	54	304,80

Užsakyti papildomai
- WC puodų dangtis

Galima derinti su
- Geberit Smyle WC puodų dangtis, kampinis, plona dvisluoksnė konstrukcija → P. 58
- Geberit Smyle WC puodų dangtis, kampuotas, plona konstrukcija → P. 58

Geberit Smyle pakabinamas WC puodas, kampinis, kompaktiškas ilgis, uždara forma, Rimfree

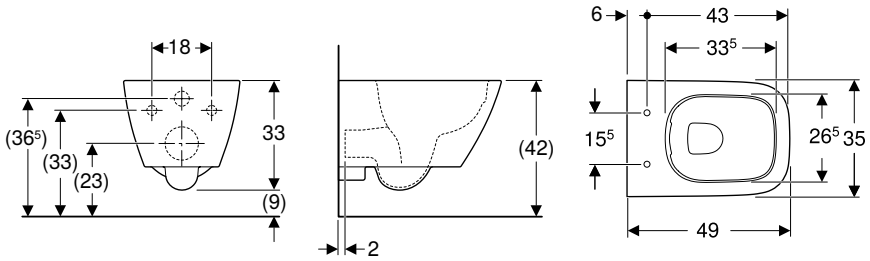

click & scan

Naudojimo tikslai
- Potinkiniams bakeliams
- Slėginėms vandens nuleidimo sistemoms
- Tinka montuoti mažuose vonios kambariuose ir svečių WC patalpose

Techniniai duomenys

Produkto medžiaga	Sanitarinė keramika

Savybės
- Pakabinama (-as)
- WC puodas su Rimfree vandens nuleidimo technologija
- Lengvas tvirtinimas naudojant Easy Fast Fixing (EFF3 tipas)
- 1 tipas, visas vandens kiekis 6 / 5 / 4 l, pagal EN 997
- Nuplauna su 4 l
- Uždara forma
- Paslėpti tvirtinimai
- Kompaktiškas ilgis

Tiekiamas komplektas
- Tvirtinimai

Gaminio Nr.	Spalva / paviršius	B [cm]	H [cm]	T [cm]	EUR/Vnt.
500.379.01.1	balta	35	33	49	**308,67**

Užsakyti papildomai
- WC puodų dangtis

Galima derinti su
- Geberit Smyle WC puodų dangtis, kampinis, plona dvisluoksnė konstrukcija → P. 58
- Geberit Smyle WC puodų dangtis, kampuotas, plona konstrukcija → P. 58

Geberit Selnova pakabinamo WC puodo rinkinys, TurboFlush, su WC puodo dangčiu

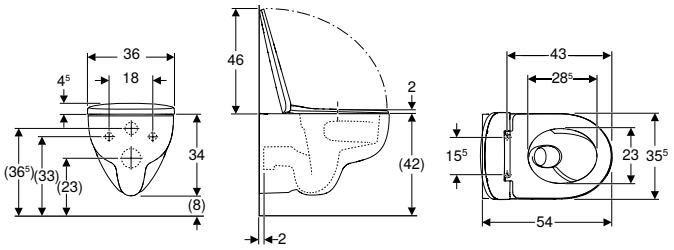

click & scan

Naudojimo tikslai
- Potinkiniams bakeliams
- Slėginėms vandens nuleidimo sistemoms

Techniniai duomenys

Produkto medžiaga	Sanitarinė keramika

Savybės
- Pakabinama (-as)
- WC puodas su TurboFlush vandens nuleidimo technologija
- Matomi tvirtinimai
- 1 tipas, visas vandens kiekis 6 / 5 / 4 l, pagal EN 997
- 2 tipas pagal EN 997
- Nuplauna su 4 l
- WC puodų dangtis iš duroplasto
- Uždaro tipo WC puodų dangtis dengiantis sėdynę

Tiekiamas komplektas
- Keraminis WC puodas
- WC puodų dangtis

Gaminio Nr.	Spalva / paviršius	B [cm]	H [cm]	T [cm]	QuickRelease funkcija	Švelnaus uždarymo mechanizmas	Tvirtinimas	Lankstų medžiaga	EUR/Vnt.
503.083.00.1	balta	35,5	34	54	Taip, su QuickRelease lankstais	taip	iš viršaus	Chromuotas žalvaris	**340,14**

Geberit Selnova pakabinamas WC puodas, TurboFlush

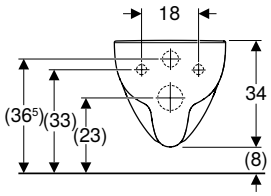

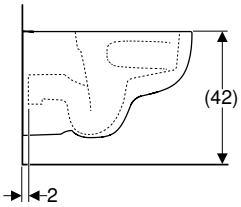

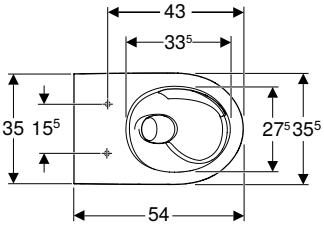

click & scan

Naudojimo tikslai
- Potinkiniams bakeliams
- Slėginėms vandens nuleidimo sistemoms

Techniniai duomenys

Produkto medžiaga	Sanitarinė keramika

Savybės
- Pakabinama (-as)
- WC puodas su TurboFlush vandens nuleidimo technologija
- Matomi tvirtinimai
- 1 tipas, visas vandens kiekis 6 / 5 / 4 l, pagal EN 997
- 2 tipas pagal EN 997
- Nuplauna su 4 l

Tiekiamas komplektas
- Keraminis WC puodas

Gaminio Nr.	Spalva / paviršius	B [cm]	H [cm]	T [cm]	EUR/Vnt.
503.082.00.1	balta	35,5	34	54	247,42

Užsakyti papildomai
- WC puodų dangtis

Galima derinti su
- Geberit Selnova WC puodų dangtis, tvirtinimas iš apačios → P. 59
- Geberit Selnova WC puodų dangtis su lankstais iš plastiko, tvirtinimas iš apačios → P. 59
- Geberit Selnova WC puodų dangtis, tvirtinimas iš viršaus → P. 60
- Geberit AquaClean Tuma Comfort WC puodų dangtis su apiplovimo funkcija → P. 82
- Geberit AquaClean Tuma Classic WC puodų dangtis su apiplovimo funkcija → P. 84

Geberit Selnova pakabinamas WC puodas Premium, uždara forma, Rimfree

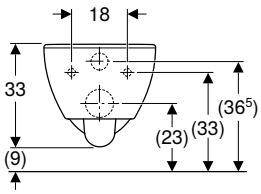

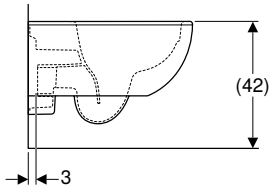

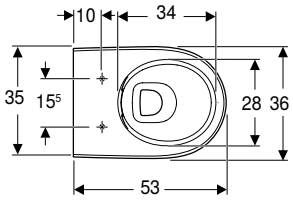

click & scan

Naudojimo tikslai
- Potinkiniams bakeliams
- Slėginėms vandens nuleidimo sistemoms

Techniniai duomenys

Produkto medžiaga	Sanitarinė keramika

Savybės
- Pakabinama (-as)
- WC puodas su Rimfree vandens nuleidimo technologija
- Lengvas tvirtinimas naudojant Easy Fast Fixing (EFF3 tipas)
- 1 tipas, visas vandens kiekis 6 / 5 / 4 l, pagal EN 997
- Nuplauna su 4 l
- Uždara forma

Tiekiamas komplektas
- Keraminis WC puodas
- Tvirtinimai

Gaminio Nr.	Spalva / paviršius	B [cm]	H [cm]	T [cm]	EUR/Vnt.
502.035.00.1	balta	36	33	53	242,10

Užsakyti papildomai
- WC puodų dangtis

Galima derinti su
- Geberit Selnova WC puodų dangtis, tvirtinimas iš viršaus → P. 60
- Geberit AquaClean Tuma Comfort WC puodų dangtis su apiplovimo funkcija → P. 82
- Geberit AquaClean Tuma Classic WC puodų dangtis su apiplovimo funkcija → P. 84

Geberit Selnova pakabinamas WC puodas, Rimfree

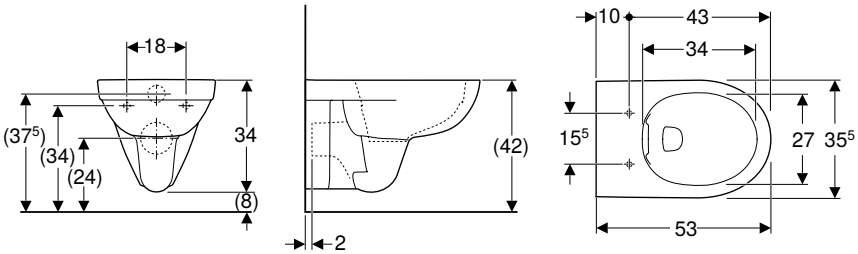

click & scan

Naudojimo tikslai
- Potinkiniams bakeliams
- Slėginėms vandens nuleidimo sistemoms

Techniniai duomenys

Produkto medžiaga	Sanitarinė keramika

Savybės
- Pakabinama (-as)
- WC puodas su Rimfree vandens nuleidimo technologija
- Nuplauna su 4 l
- 1 tipas, visas vandens kiekis 6 / 4 l, pagal EN 997
- 2 tipas pagal EN 997

Tiekiamas komplektas
- Keraminis WC puodas

Gaminio Nr.	Spalva / paviršius	B [cm]	H [cm]	T [cm]	EUR/Vnt.
501.045.00.7	balta	35,5	34	53	**172,87**

Užsakyti papildomai
- WC puodų dangtis

Galima derinti su
- Geberit Selnova WC puodų dangtis, tvirtinimas iš apačios → P. 59
- Geberit Selnova WC puodų dangtis su lankstais iš plastiko, tvirtinimas iš apačios → P. 59
- Geberit Selnova WC puodų dangtis, tvirtinimas iš viršaus → P. 60
- Geberit AquaClean Tuma Classic WC puodų dangtis su apiplovimo funkcija → P. 84

Geberit Selnova pakabinamas WC puodas

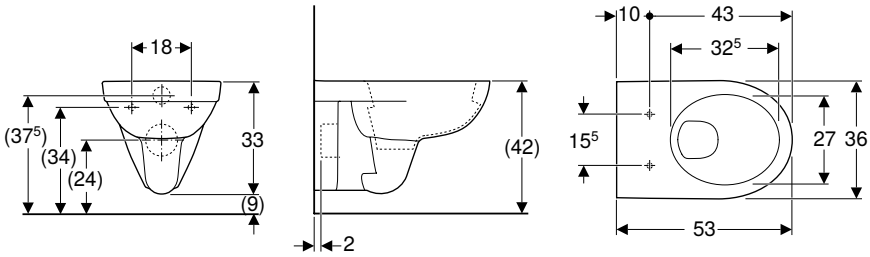

click & scan

Naudojimo tikslai
- Potinkiniams bakeliams
- Slėginėms vandens nuleidimo sistemoms

Techniniai duomenys

Produkto medžiaga	Sanitarinė keramika

Savybės
- Pakabinama (-as)
- Su vidiniu apvadu
- 1 tipas, visas vandens kiekis 6 / 4 l, pagal EN 997
- 2 tipas pagal EN 997
- Nuplauna su 4 l

Tiekiamas komplektas
- Keraminis WC puodas

Gaminio Nr.	Spalva / paviršius	B [cm]	H [cm]	T [cm]	EUR/Vnt.
500.260.01.7	balta	36	33	53	**123,49**

Užsakyti papildomai
- WC puodų dangtis

Galima derinti su
- Geberit Selnova WC puodų dangtis su lankstais iš plastiko, tvirtinimas iš apačios → P. 59
- Geberit Selnova WC puodų dangtis, tvirtinimas iš viršaus → P. 60
- Geberit Selnova WC puodų dangtis, tvirtinimas iš apačios → P. 59
- Geberit AquaClean Tuma Comfort WC puodų dangtis su apiplovimo funkcija → P. 82
- Geberit AquaClean Tuma Classic WC puodų dangtis su apiplovimo funkcija → P. 84

Geberit Selnova Square pakabinamas WC puodas, kampinis, Rimfree

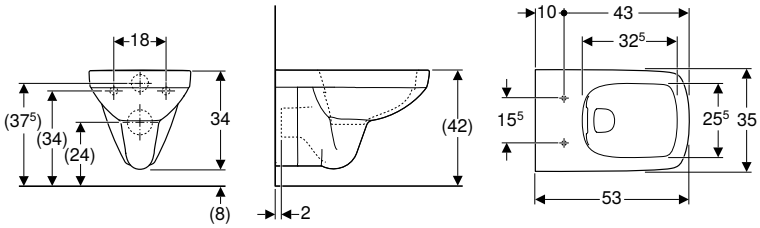

click & scan

Naudojimo tikslai
- Potinkiniams bakeliams
- Slėginėms vandens nuleidimo sistemoms

Techniniai duomenys

Produkto medžiaga	Sanitarinė keramika

Savybės
- Pakabinama (-as)
- WC puodas su Rimfree vandens nuleidimo technologija
- 1 tipas, visas vandens kiekis 6 / 4 l, pagal EN 997
- 2 tipas pagal EN 997
- Nuplauna su 4 l

Tiekiamas komplektas
- Keraminis WC puodas

Gaminio Nr.	Spalva / paviršius	B [cm]	H [cm]	T [cm]	EUR/Vnt.
501.458.00.7	balta	35	34	53	**185,21**

Užsakyti papildomai
- WC puodų dangtis

Galima derinti su
- Geberit Selnova Square WC puodų dangtis, tvirtinimas iš apačios → P. 60
- Geberit Selnova Square WC puodų dangtis, plona konstrukcija, tvirtinimas iš viršaus → P. 61

Geberit Selnova Square pakabinamas WC puodas, kampinis

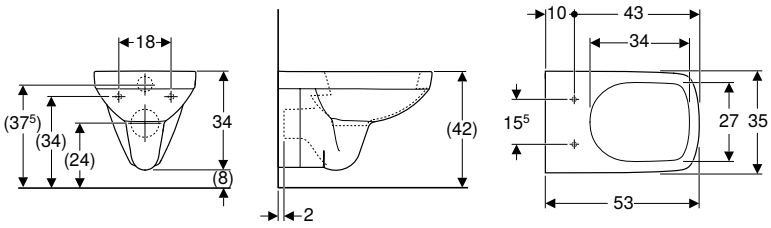

click & scan

Naudojimo tikslai
- Potinkiniams bakeliams
- Slėginėms vandens nuleidimo sistemoms

Techniniai duomenys

Produkto medžiaga	Sanitarinė keramika

Savybės
- Pakabinama (-as)
- Su vidiniu apvadu
- 1 tipas, visas vandens kiekis 6 / 4 l, pagal EN 997
- 2 tipas pagal EN 997
- Nuplauna su 4 l

Tiekiamas komplektas
- Keraminis WC puodas

Gaminio Nr.	Spalva / paviršius	B [cm]	H [cm]	T [cm]	EUR/Vnt.
500.270.01.5	balta	35	34	53	**135,83**

Užsakyti papildomai
- WC puodų dangtis

Galima derinti su
- Geberit Selnova Square WC puodų dangtis, tvirtinimas iš apačios → P. 60
- Geberit Selnova Square WC puodų dangtis, plona konstrukcija, tvirtinimas iš viršaus → P. 61

Geberit Selnova Compact pakabinamas WC puodas Premium, kompaktiškas ilgis, uždara forma, Rimfree

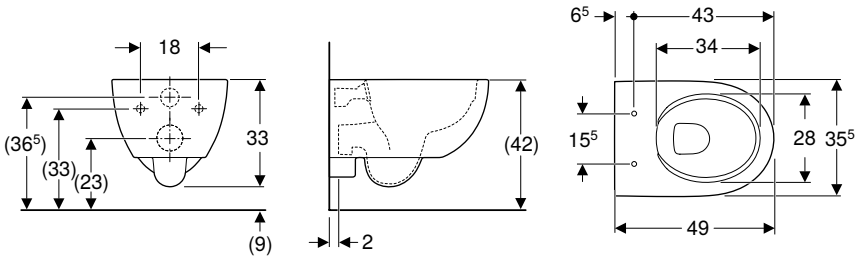

click & scan

Naudojimo tikslai
- Potinkiniams bakeliams
- Slėginėms vandens nuleidimo sistemoms
- Tinka montuoti mažuose vonios kambariuose ir svečių WC patalpose

Techniniai duomenys

Produkto medžiaga	Sanitarinė keramika

Savybės
- Pakabinama (-as)
- WC puodas su Rimfree vandens nuleidimo technologija
- Lengvas tvirtinimas naudojant Easy Fast Fixing (EFF3 tipas)
- 1 tipas, visas vandens kiekis 6 / 5 / 4 l, pagal EN 997
- Nuplauna su 4 l
- Uždara forma
- Kompaktiškas ilgis
- Atstumas iki grindų 8 cm

Tiekiamas komplektas
- Keraminis WC puodas
- Tvirtinimai

Gaminio Nr.	Spalva / paviršius	B [cm]	H [cm]	T [cm]	EUR/Vnt.
500.377.01.2	balta	35,5	33	49	261,83

Užsakyti papildomai
- WC puodų dangtis

Galima derinti su
- Geberit Selnova WC puodų dangtis, tvirtinimas iš viršaus → P. 60

Geberit Selnova Compact pakabinamas WC puodas, kompaktiškas ilgis, Rimfree

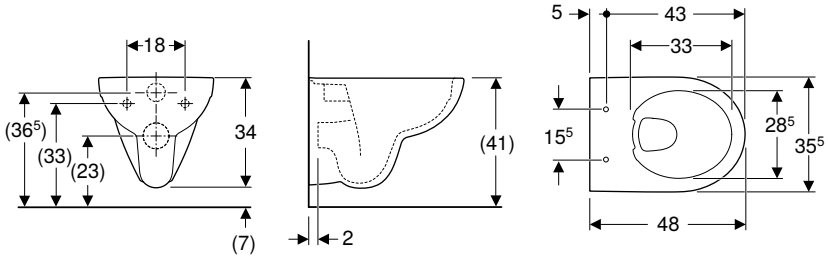

click & scan

Naudojimo tikslai
- Potinkiniams bakeliams
- Slėginėms vandens nuleidimo sistemoms
- Tinka montuoti mažuose vonios kambariuose ir svečių WC patalpose

Techniniai duomenys

Produkto medžiaga	Sanitarinė keramika

Savybės
- Pakabinama (-as)
- WC puodas su Rimfree vandens nuleidimo technologija
- 1 tipas, visas vandens kiekis 6 / 5 / 4 l, pagal EN 997
- 2 tipas pagal EN 997
- Nuplauna su 4 l
- Kompaktiškas ilgis

Tiekiamas komplektas
- Keraminis WC puodas

Gaminio Nr.	Spalva / paviršius	B [cm]	H [cm]	T [cm]	EUR/Vnt.
500.349.01.7	balta	35,5	34	48	191,80

Užsakyti papildomai
- WC puodų dangtis

Galima derinti su
- Geberit Selnova WC puodų dangtis, tvirtinimas iš viršaus → P. 60

Pastatomi WC puodai

WC puodai išoriniams bakeliams montuoti

Geberit Selnova pastatomas WC puodas išoriniam keraminiam bakeliui, nuotakas universalus, pusiau uždara forma, Rimfree

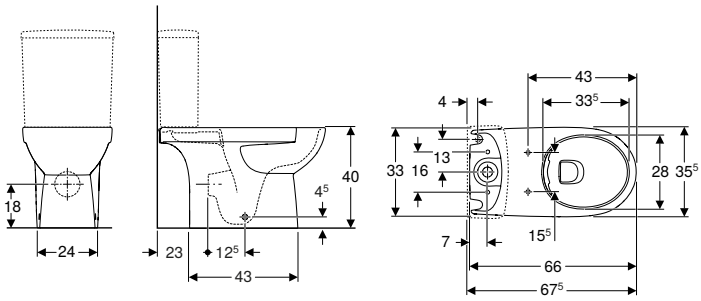

click & scan

Naudojimo tikslai
- WC puodų keraminiams bakeliams

Techniniai duomenys

Produkto medžiaga	Sanitarinė keramika

Savybės
- Pastatoma (-as) ant grindų
- WC puodas su Rimfree vandens nuleidimo technologija
- 1 tipas, visas vandens kiekis 6 l, pagal EN 997
- Universalus nuotakas
- Pusiau uždara forma
- Paslėpti tvirtinimai

Tiekiamas komplektas
- Keraminis WC puodas
- Tvirtinimai

Gaminio Nr.	Spalva / paviršius	B [cm]	H [cm]	T [cm]	EUR/Vnt.
500.488.01.7	balta	35,5	40	66	157,88

Užsakyti papildomai
- Bakelis
- WC puodų dangtis

Galima derinti su
- Geberit Selnova Square keraminis bakelis WC puodui, dviejų kiekių nuleidimo funkcija, vandens tiekimo jungtis apačioje → P. 55
- Geberit Selnova Square keraminis bakelis WC puodui, dviejų kiekių nuleidimo funkcija, šoniniu pajungimu, apsukamas, skirtas Rimfree WC puodui → P. 53
- Geberit Selnova WC puodų dangtis, tvirtinimas iš viršaus → P. 60
- Geberit Selnova WC puodų dangtis, tvirtinimas iš apačios → P. 59
- Geberit Selnova WC puodų dangtis su lankstais iš plastiko, tvirtinimas iš apačios → P. 59

Priedai
- Priedų apžvalga – Geberit Selnova WC puodai su nuotekų jungtimis → P. 70

Geberit Selnova pastatomas WC puodas išoriniam keraminiam bakeliui, nuotakas horizontalus, pusiau uždara forma, Rimfree

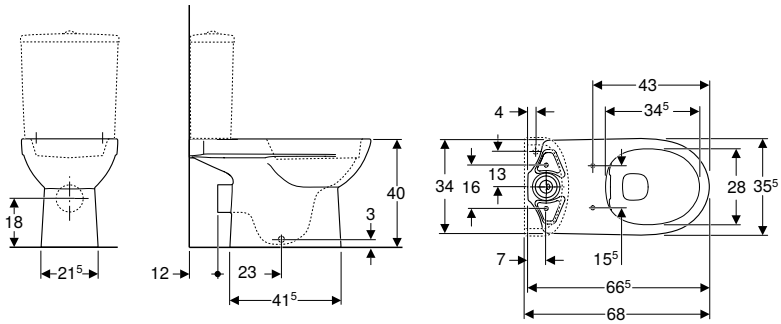

click & scan

Naudojimo tikslai
- WC puodų keraminiams bakeliams

Savybės
- Pastatoma (-as) ant grindų
- WC puodas su Rimfree vandens nuleidimo technologija
- 1 tipas, visas vandens kiekis 6 l, pagal EN 997
- 2 tipas pagal EN 997
- Nuotakas horizontalus
- Pusiau uždara forma

Techniniai duomenys

Produkto medžiaga	Sanitarinė keramika

Tiekiamas komplektas
- Keraminis WC puodas
- Tvirtinimai

Gaminio Nr.	Spalva / paviršius	B [cm]	H [cm]	T [cm]	EUR/Vnt.
500.285.01.7	balta	35,5	40	66,5	**154,36**

Užsakyti papildomai
- Bakelis
- WC puodų dangtis

Galima derinti su
- Geberit Selnova Square keraminis bakelis WC puodui, dviejų kiekių nuleidimo funkcija, vandens tiekimo jungtis apačioje → P. 55
- Geberit Selnova Square keraminis bakelis WC puodui, dviejų kiekių nuleidimo funkcija, šoniniu pajungimu, apsukamas, skirtas Rimfree WC puodui → P. 53
- Geberit Selnova Square keraminis bakelis WC puodui, dviejų kiekių nuleidimo funkcija, vandens tiekimo jungtis viršuje → P. 54
- Geberit Selnova keraminis bakelis WC puodui, dviejų kiekių nuleidimo funkcija, vandens tiekimo jungtis apačioje → P. 52
- Geberit Selnova keraminis bakelis WC puodui, dviejų kiekių nuleidimo funkcija, vandens tiekimo jungtis viršuje → P. 54
- Geberit Selnova WC puodų dangtis su lankstais iš plastiko, tvirtinimas iš apačios → P. 59
- Geberit Selnova WC puodų dangtis, tvirtinimas iš apačios → P. 59
- Geberit Selnova WC puodų dangtis, tvirtinimas iš viršaus → P. 60
- Geberit AquaClean Tuma Comfort WC puodų dangtis su apiplovimo funkcija → P. 82
- Geberit AquaClean Tuma Classic WC puodų dangtis su apiplovimo funkcija → P. 84

Priedai
- Priedų apžvalga – Geberit Selnova WC puodai su nuotekų jungtimis → P. 70

Geberit Selnova pastatomas WC puodas išoriniam keraminiam bakeliui, nuotakas horizontalus, Rimfree

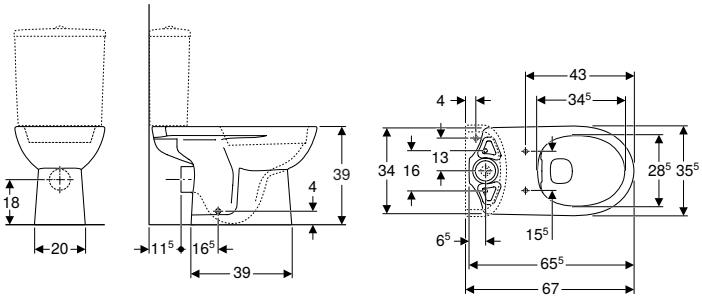

click & scan

Naudojimo tikslai
- WC puodų keraminiams bakeliams

Techniniai duomenys

Produkto medžiaga	Sanitarinė keramika

Savybės
- Pastatoma (-as) ant grindų
- WC puodas su Rimfree vandens nuleidimo technologija
- 1 tipas, visas vandens kiekis 6 l, pagal EN 997
- 2 tipas pagal EN 997
- Nuotakas horizontalus

Tiekiamas komplektas
- Keraminis WC puodas

Gaminio Nr.	Spalva / paviršius	B [cm]	H [cm]	T [cm]	EUR/Vnt.
500.283.01.5	balta	35,5	39	65,5	**142,01**

Užsakyti papildomai
- Bakelis
- WC puodų dangtis
- Tvirtinimai

Galima derinti su
- Geberit Selnova Square keraminis bakelis WC puodui, dviejų kiekių nuleidimo funkcija, šoniniu pajungimu, apsukamas, skirtas Rimfree WC puodui → P. 53
- Geberit Selnova Square keraminis bakelis WC puodui, dviejų kiekių nuleidimo funkcija, vandens tiekimo jungtis apačioje → P. 55
- Geberit Selnova Square keraminis bakelis WC puodui, dviejų kiekių nuleidimo funkcija, vandens tiekimo jungtis viršuje → P. 54
- Geberit Selnova keraminis bakelis WC puodui, dviejų kiekių nuleidimo funkcija, vandens tiekimo jungtis apačioje → P. 52
- Geberit Selnova keraminis bakelis WC puodui, dviejų kiekių nuleidimo funkcija, vandens tiekimo jungtis viršuje → P. 54
- Geberit Selnova WC puodų dangtis su lankstais iš plastiko, tvirtinimas iš apačios → P. 59
- Geberit Selnova WC puodų dangtis, tvirtinimas iš apačios → P. 59
- Geberit Selnova WC puodų dangtis, tvirtinimas iš viršaus → P. 60

Priedai
- Priedų apžvalga – Geberit Selnova WC puodai su nuotekų jungtimis → P. 70

Geberit Selnova pastatomas WC puodas, išoriniam keraminiam bakeliui, nuotakas horizontalus, pusiau uždara forma

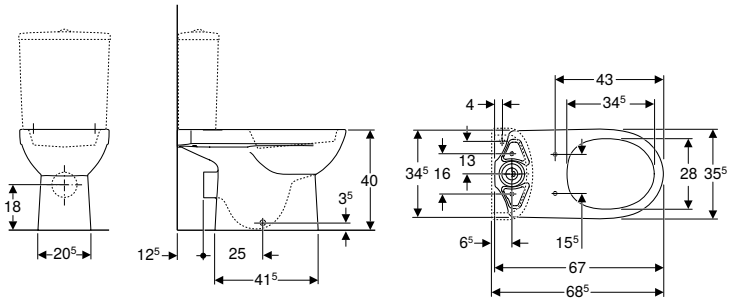

click & scan

Naudojimo tikslai
- WC puodų keraminiams bakeliams

Techniniai duomenys

Produkto medžiaga	Sanitarinė keramika

Savybės
- Pastatoma (-as) ant grindų
- Su vidiniu apvadu
- 1 tipas, visas vandens kiekis 6 l, pagal EN 997
- 2 tipas pagal EN 997
- Nuotakas horizontalus
- Pusiau uždara forma

Tiekiamas komplektas
- Keraminis WC puodas
- Tvirtinimai

Gaminio Nr.	Spalva / paviršius	B [cm]	H [cm]	T [cm]	EUR/Vnt.
500.287.01.7	balta	35,5	40	67	111,13

Užsakyti papildomai
- Bakelis
- WC puodų dangtis

Galima derinti su
- Geberit Selnova Square keraminis bakelis WC puodui, dviejų kiekių nuleidimo funkcija, vandens tiekimo jungtis apačioje → P. 55
- Geberit Selnova Square keraminis bakelis WC puodui, dviejų kiekių nuleidimo funkcija, vandens tiekimo jungtis viršuje → P. 54
- Geberit Selnova keraminis bakelis WC puodui, dviejų kiekių nuleidimo funkcija, vandens tiekimo jungtis apačioje → P. 52
- Geberit Selnova keraminis bakelis WC puodui, dviejų kiekių nuleidimo funkcija, vandens tiekimo jungtis viršuje → P. 54
- Geberit Selnova WC puodų dangtis su lankstais iš plastiko, tvirtinimas iš apačios → P. 59
- Geberit Selnova WC puodų dangtis, tvirtinimas iš viršaus → P. 60
- Geberit Selnova WC puodų dangtis, tvirtinimas iš apačios → P. 59
- Geberit AquaClean Tuma Comfort WC puodų dangtis su apiplovimo funkcija → P. 82
- Geberit AquaClean Tuma Classic WC puodų dangtis su apiplovimo funkcija → P. 84

Priedai
- Priedų apžvalga – Geberit Selnova WC puodai su nuotekų jungtimis → P. 70

Geberit Selnova pastatomas WC puodas, išoriniam keraminiam bakeliui, vertikalus nuotakas, pusiau uždara forma

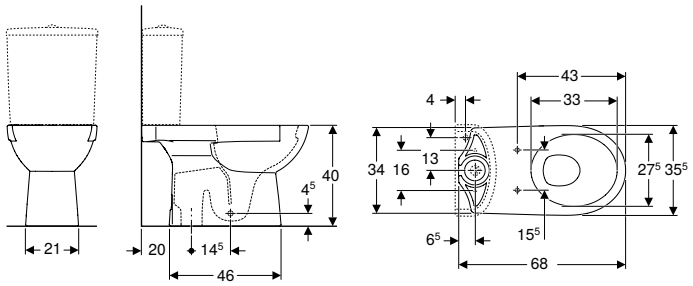

click & scan

Naudojimo tikslai
- WC puodų keraminiams bakeliams

Savybės
- Pastatoma (-as) ant grindų
- Su vidiniu apvadu
- Nuotakas vertikalus
- 1 tipas, visas vandens kiekis 6 l, pagal EN 997
- 2 tipas pagal EN 997
- Pusiau uždara forma

Techniniai duomenys

Produkto medžiaga	Sanitarinė keramika

Tiekiamas komplektas
- Keraminis WC puodas
- Tvirtinimai

Gaminio Nr.	Spalva / paviršius	B [cm]	H [cm]	T [cm]	EUR/Vnt.
500.151.01.7	balta	35,5	40	68	111,13

Užsakyti papildomai
- Bakelis
- WC puodų dangtis

Galima derinti su
- Geberit Selnova Square keraminis bakelis WC puodui, dviejų kiekių nuleidimo funkcija, vandens tiekimo jungtis apačioje → P. 55
- Geberit Selnova Square keraminis bakelis WC puodui, dviejų kiekių nuleidimo funkcija, vandens tiekimo jungtis viršuje → P. 54
- Geberit Selnova keraminis bakelis WC puodui, dviejų kiekių nuleidimo funkcija, vandens tiekimo jungtis apačioje → P. 52
- Geberit Selnova keraminis bakelis WC puodui, dviejų kiekių nuleidimo funkcija, vandens tiekimo jungtis viršuje → P. 54
- Geberit Selnova WC puodų dangtis su lankstais iš plastiko, tvirtinimas iš apačios → P. 59
- Geberit Selnova WC puodų dangtis, tvirtinimas iš viršaus → P. 60
- Geberit Selnova WC puodų dangtis, tvirtinimas iš apačios → P. 59

Geberit Selnova pastatomas WC puodas išoriniam keraminiam bakeliui, nuotakas horizontalus

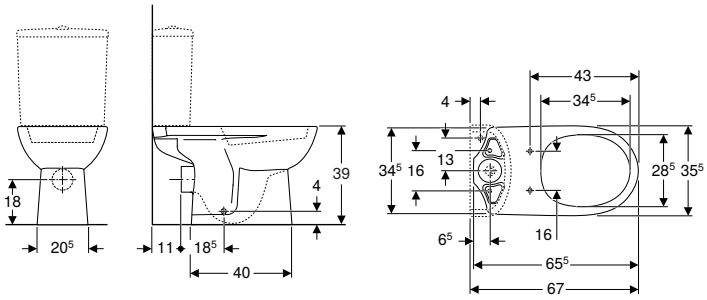

click & scan

Naudojimo tikslai
- WC puodų keraminiams bakeliams

Techniniai duomenys

Produkto medžiaga	Sanitarinė keramika

Savybės
- Pastatoma (-as) ant grindų
- Su vidiniu apvadu
- 1 tipas, visas vandens kiekis 6 l, pagal EN 997
- 2 tipas pagal EN 997
- Nuotakas horizontalus

Tiekiamas komplektas
- Keraminis WC puodas

Gaminio Nr.	Spalva / paviršius	B [cm]	H [cm]	T [cm]	EUR/Vnt.
500.282.01.5	balta	35,5	39	65,5	98,79

Užsakyti papildomai
- Bakelis
- WC puodų dangtis
- Tvirtinimai

Galima derinti su
- Geberit Selnova Square keraminis bakelis WC puodui, dviejų kiekių nuleidimo funkcija, vandens tiekimo jungtis apačioje → P. 55
- Geberit Selnova Square keraminis bakelis WC puodui, dviejų kiekių nuleidimo funkcija, vandens tiekimo jungtis viršuje → P. 54
- Geberit Selnova keraminis bakelis WC puodui, dviejų kiekių nuleidimo funkcija, vandens tiekimo jungtis apačioje → P. 52
- Geberit Selnova keraminis bakelis WC puodui, dviejų kiekių nuleidimo funkcija, vandens tiekimo jungtis viršuje → P. 54
- Geberit Selnova WC puodų dangtis su lankstais iš plastiko, tvirtinimas iš apačios → P. 59
- Geberit Selnova WC puodų dangtis, tvirtinimas iš apačios → P. 59
- Geberit Selnova WC puodų dangtis, tvirtinimas iš viršaus → P. 60

Priedai
- Priedų apžvalga – Geberit Selnova WC puodai su nuotekų jungtimis → P. 70

Geberit Selnova pastatomas WC puodas išoriniam keraminiam bakeliui, vertikalus nuotakas

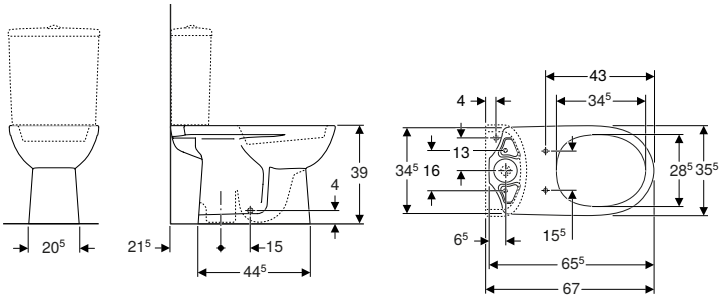

click & scan

Naudojimo tikslai
- WC puodų keraminiams bakeliams

Techniniai duomenys

Produkto medžiaga	Sanitarinė keramika

Savybės
- Pastatoma (-as) ant grindų
- Su vidiniu apvadu
- Nuotakas vertikalus
- 1 tipas, visas vandens kiekis 6 l, pagal EN 997
- 2 tipas pagal EN 997

Tiekiamas komplektas
- Keraminis WC puodas

Gaminio Nr.	Spalva / paviršius	B [cm]	H [cm]	T [cm]	EUR/Vnt.
500.281.01.7	balta	35,5	39	65,5	98,79

Užsakyti papildomai
- Bakelis
- WC puodų dangtis
- Tvirtinimai

Galima derinti su
- Geberit Selnova Square keraminis bakelis WC puodui, dviejų kiekių nuleidimo funkcija, vandens tiekimo jungtis apačioje → P. 55
- Geberit Selnova Square keraminis bakelis WC puodui, dviejų kiekių nuleidimo funkcija, vandens tiekimo jungtis viršuje → P. 54
- Geberit Selnova keraminis bakelis WC puodui, dviejų kiekių nuleidimo funkcija, vandens tiekimo jungtis apačioje → P. 52
- Geberit Selnova keraminis bakelis WC puodui, dviejų kiekių nuleidimo funkcija, vandens tiekimo jungtis viršuje → P. 54
- Geberit Selnova WC puodų dangtis su lankstais iš plastiko, tvirtinimas iš apačios → P. 59
- Geberit Selnova WC puodų dangtis, tvirtinimas iš apačios → P. 59
- Geberit Selnova WC puodų dangtis, tvirtinimas iš viršaus → P. 60

Geberit Selnova Square pastatomas WC puodas išoriniam keraminiam bakeliui, kampinis, priglaudžiamas prie sienos, universalus nuotakas, pusiau uždara forma, Rimfree

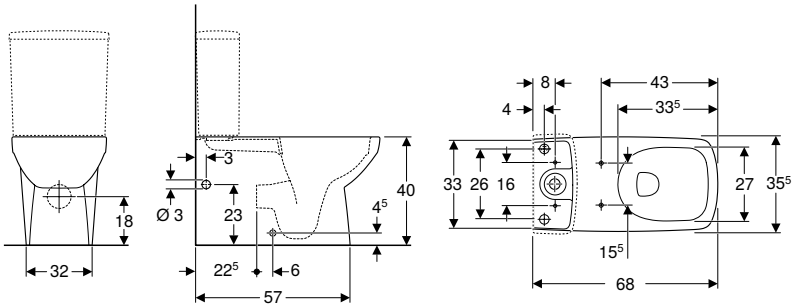

click & scan

Naudojimo tikslai
- WC puodų keraminiams bakeliams

Techniniai duomenys

Produkto medžiaga	Sanitarinė keramika

Tiekiamas komplektas
- Keraminis WC puodas
- Tvirtinimai

Savybės
- Pastatoma (-as) ant grindų
- WC puodas su Rimfree vandens nuleidimo technologija
- Universalus nuotakas
- Dešinėje pusėje esanti anga uždarymo vožtuvui pasiekti
- 1 tipas, visas vandens kiekis 6 l, pagal EN 997
- 2 tipas pagal EN 997
- Pusiau uždara forma
- Paslėpti tvirtinimai

Gaminio Nr.	Spalva / paviršius	B [cm]	H [cm]	T [cm]	EUR/Vnt.
500.489.01.7	balta	35,5	40	68	190,08

Užsakyti papildomai
- Bakelis
- WC puodų dangtis

Galima derinti su
- Geberit Selnova Square keraminis bakelis WC puodui, dviejų kiekių nuleidimo funkcija, vandens tiekimo jungtis apačioje → P. 55
- Geberit Selnova Square WC puodų dangtis, plona konstrukcija, tvirtinimas iš viršaus → P. 61

Priedai
- Priedų apžvalga – Geberit Selnova Square WC puodai su nuotekų jungtimis → P. 70

Geberit Selnova Compact pastatomas WC puodas išoriniam keraminiam bakeliui, universalus nuotakas, pusiau uždara forma, kompaktiškas ilgis, Rimfree

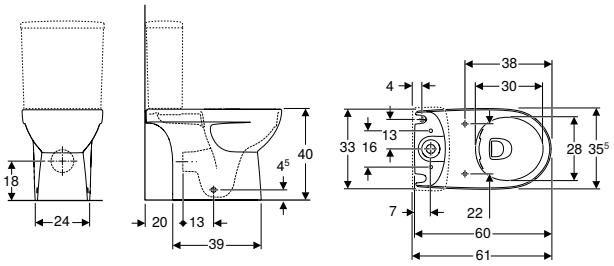

click & scan

Naudojimo tikslai
- WC puodų keraminiams bakeliams

Techniniai duomenys

Produkto medžiaga	Sanitarinė keramika

Savybės
- Pastatoma (-as) ant grindų
- WC puodas su Rimfree vandens nuleidimo technologija
- 1 tipas, visas vandens kiekis 6 l, pagal EN 997
- Universalus nuotakas
- Pusiau uždara forma
- Paslėpti tvirtinimai
- Kompaktiškas ilgis

Tiekiamas komplektas
- Keraminis WC puodas
- Tvirtinimai

Gaminio Nr.	Spalva / paviršius	B [cm]	H [cm]	T [cm]	EUR/Vnt.
500.478.01.7	balta	35,5	40	60	181,27

Užsakyti papildomai
- Bakelis
- WC puodų dangtis

Galima derinti su
- Geberit Selnova Square keraminis bakelis WC puodui, dviejų kiekių nuleidimo funkcija, vandens tiekimo jungtis apačioje → P. 55
- Geberit Selnova Square keraminis bakelis WC puodui, dviejų kiekių nuleidimo funkcija, šoniniu pajungimu, apsukamas, skirtas Rimfree WC puodui → P. 53
- Geberit Selnova Compact WC puodų dangtis, pritvirtinamas iš viršaus → P. 61

Priedai
- Priedų apžvalga – Geberit Selnova Compact WC puodai su nuotekų jungtimis → P. 71

WC puodai

Geberit Acanto pastatomas WC puodas, paaukštintas modelis, priglaudžiamas prie sienos, uždara forma, Rimfree

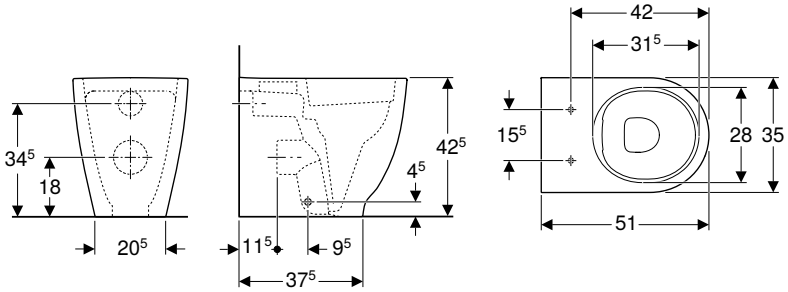

click & scan

Naudojimo tikslai
- Potinkiniams bakeliams
- Slėginėms vandens nuleidimo sistemoms

Techniniai duomenys

Produkto medžiaga	Sanitarinė keramika

Tiekiamas komplektas
- Keraminis WC puodas
- Tvirtinimai

Savybės
- Pastatoma (-as) ant grindų
- Pristatoma (-as) prie sienos
- WC puodas su Rimfree vandens nuleidimo technologija
- 1 tipas, visas vandens kiekis 6 / 5 / 4 l, pagal EN 997
- Universalus nuotakas
- 2 tipas pagal EN 997
- Nuplauna su 4,5 l
- Nuplauna su 4 l
- Uždara forma
- Paslėpti tvirtinimai
- Kompaktiškas ilgis
- Aukštesnis sėdėjimo padėties aukštis

Gaminio Nr.	Spalva / paviršius	B [cm]	H [cm]	T [cm]	EUR/Vnt.
500.602.01.2	balta	35	42,5	51	529,59

Užsakyti papildomai
- WC puodų dangtis

Galima derinti su
- Geberit Acanto WC puodų dangtis → P. 56

Priedai
- Priedų apžvalga – Geberit Acanto WC puodai su nuotekų jungtimis

Geberit iCon pastatomo WC puodo rinkinys, priglaudžiamas prie sienos, uždara forma, TurboFlush, su WC puodo dangčiu

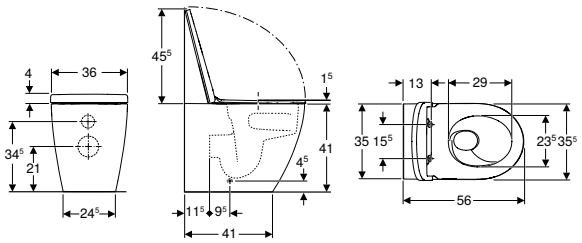

click & scan

Naudojimo tikslai
- Potinkiniams bakeliams
- Slėginėms vandens nuleidimo sistemoms

Techniniai duomenys

Produkto medžiaga	Sanitarinė keramika

Tiekiamas komplektas
- Keraminis WC puodas
- WC puodų dangtis
- Tvirtinimai

Savybės
- Pastatoma (-as) ant grindų
- Pristatoma (-as) prie sienos
- WC puodas su TurboFlush vandens nuleidimo technologija
- 1 tipas, visas vandens kiekis 6 / 5 / 4 l, pagal EN 997
- Universalus nuotakas
- 2 tipas pagal EN 997
- Nuplauna su 4,5 l
- Nuplauna su 4 l
- Uždara forma
- Paslėpti tvirtinimai
- WC puodų dangtis iš duroplasto
- Uždaro tipo WC puodų dangtis dengiantis sėdynę
- WC puodų dangtis su EasyMount vyriais

Gaminio Nr.	Spalva / paviršius	B [cm]	H [cm]	T [cm]	QuickRelease funkcija	Švelnaus uždarymo mechanizmas	Tvirtinimas	Lankstų medžiaga	EUR/Vnt.
503.080.00.1	balta	35,5	41	56	Taip, su užfiksuojamais QuickRelease lankstais	taip	iš viršaus	Nerūdijantysis plienas / plastikas	**638,35**
503.080.JT.1	balta / matinis	35,5	41	56	Taip, su užfiksuojamais QuickRelease lankstais	taip	iš viršaus	Nerūdijantysis plienas / plastikas	**950,58**

Priedai
- Priedų apžvalga – Geberit iCon TurboFlush WC puodai su nuotekų jungtimis → P. 71

Geberit iCon pastatomo WC puodo rinkinys, priglaudžiamas prie sienos, uždara forma, Rimfree, su WC puodo dangčiu

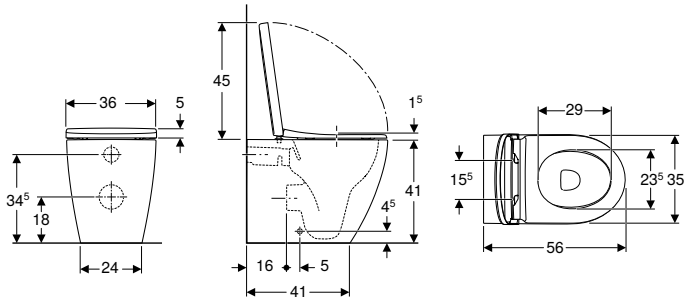

click & scan

Naudojimo tikslai
- Potinkiniams bakeliams

Techniniai duomenys

Produkto medžiaga	Sanitarinė keramika

Tiekiamas komplektas
- Keraminis WC puodas
- WC puodų dangtis
- Tvirtinimai

Savybės
- Pastatoma (-as) ant grindų
- Pristatoma (-as) prie sienos
- WC puodas su Rimfree vandens nuleidimo technologija
- 1 tipas, visas vandens kiekis 6 / 5 / 4 l, pagal EN 997
- Universalus nuotakas
- 2 tipas pagal EN 997
- Nuplauna su 4,5 l
- Nuplauna su 4 l
- Uždara forma
- Paslėpti tvirtinimai
- WC puodų dangtis iš duroplasto
- Uždaro tipo WC puodų dangtis dengiantis sėdynę
- WC puodų dangtis su EasyMount vyriais

Gaminio Nr.	Spalva / paviršius	B [cm]	H [cm]	T [cm]	QuickRelease funkcija	Švelnaus uždarymo mechanizmas	Tvirtinimas	EUR/Vnt.
502.383.JT.1	balta / matinis	35	41	56	Taip, su užfiksuojamais QuickRelease lankstais	taip	iš viršaus	**859,86**

Priedai
- Priedų apžvalga – Geberit iCon WC puodai su nuotekų jungtimis → P. 69

Geberit iCon pastatomas WC puodas, priglaudžiamas prie sienos, uždara forma, Rimfree

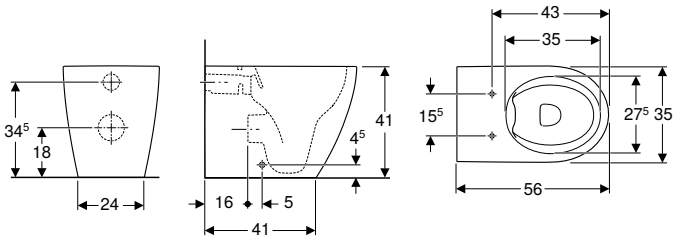

click & scan

Naudojimo tikslai
- Potinkiniams bakeliams

Techniniai duomenys

Produkto medžiaga	Sanitarinė keramika

Tiekiamas komplektas
- Tvirtinimai

Savybės
- Pastatoma (-as) ant grindų
- Pristatoma (-as) prie sienos
- WC puodas su Rimfree vandens nuleidimo technologija
- 1 tipas, visas vandens kiekis 6 / 5 / 4 l, pagal EN 997
- Universalus nuotakas
- 2 tipas pagal EN 997
- Nuplauna su 4,5 l
- Nuplauna su 4 l
- Uždara forma
- Paslėpti tvirtinimai

Gaminio Nr.	Spalva / paviršius	B [cm]	H [cm]	T [cm]	EUR/Vnt.
502.382.00.1	balta	35	41	56	464,60

Užsakyti papildomai
- WC puodų dangtis

Galima derinti su
- Geberit iCon WC puodų dangtis EasyMount → P. 56
- Geberit iCon WC puodų dangtis, plona konstrukcija → P. 57
- Geberit iCon WC puodų dangtis → P. 57
- Geberit AquaClean Tuma Comfort WC puodų dangtis su apiplovimo funkcija → P. 82
- Geberit AquaClean Tuma Classic WC puodų dangtis su apiplovimo funkcija → P. 84

Priedai
- Priedų apžvalga – Geberit iCon WC puodai su nuotekų jungtimis → P. 69

Geberit iCon pastatomas WC puodas, kampinis, priglaudžiamas prie sienos, uždara forma, Rimfree

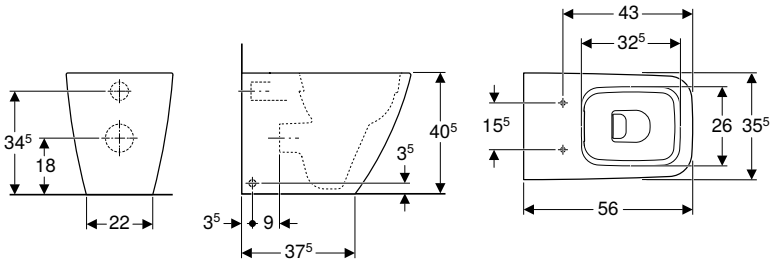

click & scan

Naudojimo tikslai
- Potinkiniams bakeliams
- Slėginėms vandens nuleidimo sistemoms

Techniniai duomenys

Produkto medžiaga	Sanitarinė keramika

Tiekiamas komplektas
- Tvirtinimai

Savybės
- Pastatoma (-as) ant grindų
- Pristatoma (-as) prie sienos
- WC puodas su Rimfree vandens nuleidimo technologija
- 1 tipas, visas vandens kiekis 6 / 5 / 4 l, pagal EN 997
- Universalus nuotakas
- Nuplauna su 4,5 l
- Nuplauna su 4 l
- Uždara forma
- Paslėpti tvirtinimai

Gaminio Nr.	Spalva / paviršius	B [cm]	H [cm]	T [cm]	EUR/Vnt.
211910000	balta	35,5	40,5	56	605,72

Užsakyti papildomai
- WC puodų dangtis

Galima derinti su
- Geberit iCon WC puodų dangtis, kampinė konstrukcija → P. 57

Priedai
- Priedų apžvalga – Geberit iCon Square WC puodai su nuotekų jungtimis → P. 68

Geberit Smyle pastatomas WC puodas, kampuotas, priglaudžiamas prie sienos, uždara forma, Rimfree

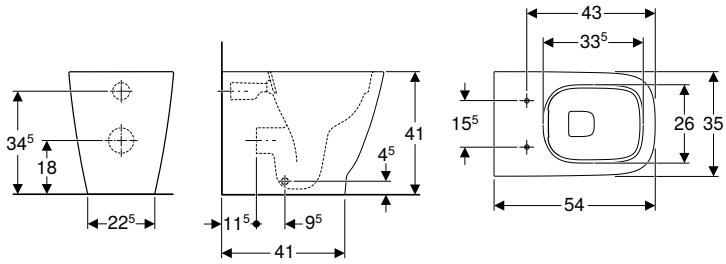

click & scan

Naudojimo tikslai
- Potinkiniams bakeliams

Techniniai duomenys

Produkto medžiaga	Sanitarinė keramika

Tiekiamas komplektas
- Tvirtinimai

Savybės
- Pastatoma (-as) ant grindų
- Pristatoma (-as) prie sienos
- WC puodas su Rimfree vandens nuleidimo technologija
- 1 tipas, visas vandens kiekis 6 / 5 / 4 l, pagal EN 997
- Universalus nuotakas
- 2 tipas pagal EN 997
- Nuplauna su 4,5 l
- Nuplauna su 4 l
- Uždara forma
- Paslėpti tvirtinimai

Gaminio Nr.	Spalva / paviršius	B [cm]	H [cm]	T [cm]	EUR/Vnt.
500.840.00.1	balta	35	41	54	303,93

Užsakyti papildomai
- WC puodų dangtis

Galima derinti su
- Geberit Smyle WC puodų dangtis, kampuotas, plona konstrukcija → P. 58
- Geberit Smyle WC puodų dangtis, kampinis, plona dvisluoksnė konstrukcija → P. 58

Priedai
- Priedų apžvalga – Geberit Smyle WC puodai su nuotekų jungtimis → P. 69

Geberit Selnova pastatomas WC puodas Premium, priglaudžiamas prie sienos, universalus nuotakas, uždara forma, Rimfree

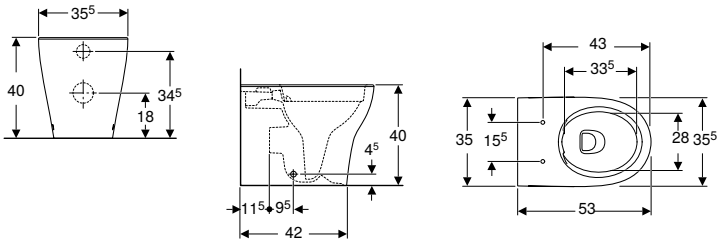

click & scan

Naudojimo tikslai
- Potinkiniams bakeliams
- Slėginėms vandens nuleidimo sistemoms

Techniniai duomenys

Produkto medžiaga	Sanitarinė keramika

Savybės
- Pastatoma (-as) ant grindų
- Pristatoma (-as) prie sienos
- WC puodas su Rimfree vandens nuleidimo technologija
- 1 tipas, visas vandens kiekis 6 / 5 / 4 l, pagal EN 997
- Nuplauna su 4 l
- Universalus nuotakas
- Uždara forma
- Paslėpti tvirtinimai

Tiekiamas komplektas
- Keraminis WC puodas
- Tvirtinimai

Gaminio Nr.	Spalva / paviršius	B [cm]	H [cm]	T [cm]	EUR/Vnt.
502.036.00.1	balta	35,5	40	53	258,52

Užsakyti papildomai
- WC puodų dangtis

Galima derinti su
- Geberit Selnova WC puodų dangtis, tvirtinimas iš viršaus → P. 60
- Geberit AquaClean Tuma Comfort WC puodų dangtis su apiplovimo funkcija → P. 82
- Geberit AquaClean Tuma Classic WC puodų dangtis su apiplovimo funkcija → P. 84

Priedai
- Priedų apžvalga – Geberit Selnova WC puodai su nuotekų jungtimis → P. 70

Išoriniai bakeliai WC puodams, iš sanitarinės keramikos

Montuojami ant WC puodų

Geberit Selnova keraminis bakelis WC puodui, dviejų kiekių nuleidimo funkcija, vandens tiekimo jungtis apačioje

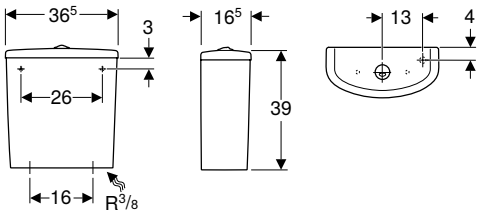

click & scan

Naudojimo tikslai
- Tinka glausti prie sienos
- Vandens tiekimo jungtims 3/8'

Techniniai duomenys

Plovimo vandens kiekio gamyklinė nuostata	4 l / 2,6 l
Didelio nuleidžiamo vandens kiekio nustatymo sritis	4 l / 6 l
Mažo nuleidžiamo vandens kiekio nustatymo diapazonas	2,6 l / 4 l
Produkto medžiaga	Sanitarinė keramika

Savybės
- Dviejų kiekių nuleidimo funkcija
- Vandens tiekimo jungtis apačioje

Tiekiamas komplektas
- Keraminis bakelis WC puodui
- Bakelio vidaus mechanizmai

Gaminio Nr.	Spalva / paviršius	B [cm]	H [cm]	T [cm]	EUR/Vnt.
500.268.01.1	balta	36,5	39	16,5	95,38

Užsakyti papildomai
- Tvirtinimo elementai galinei sienai

Galima derinti su
- Geberit Selnova Comfort pastatomas WC puodas išoriniam keraminiam bakeliui, nuotakas horizontalus, paaukštintas modelis → P. 63
- Geberit Selnova pastatomas WC puodas, išoriniam keraminiam bakeliui, nuotakas horizontalus, pusiau uždara forma → P. 44
- Geberit Selnova pastatomas WC puodas išoriniam keraminiam bakeliui, vertikalus nuotakas → P. 46
- Geberit Selnova pastatomas WC puodas išoriniam keraminiam bakeliui, nuotakas horizontalus → P. 45
- Geberit Selnova pastatomas WC puodas išoriniam keraminiam bakeliui, nuotakas horizontalus, Rimfree → P. 43
- Geberit Selnova pastatomas WC puodas išoriniam keraminiam bakeliui, nuotakas horizontalus, pusiau uždara forma, Rimfree → P. 42
- Geberit Selnova pastatomas WC puodas, išoriniam keraminiam bakeliui, vertikalus nuotakas, pusiau uždara forma → P. 44

Geberit Selnova Square keraminis bakelis WC puodui, dviejų kiekių nuleidimo funkcija, šoniniu pajungimu, apsukamas, skirtas Rimfree WC puodui

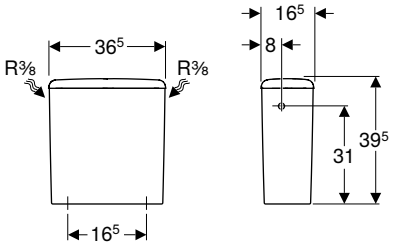

click & scan

Naudojimo tikslai
- WC puodams be vidinio apvado
- Tinka glausti prie sienos
- Vandens tiekimo jungtims 3/8'

Techniniai duomenys

Plovimo vandens kiekio gamyklinė nuostata	6 l / 3 l
Didelio nuleidžiamo vandens kiekio nustatymo sritis	6 l
Mažo nuleidžiamo vandens kiekio nustatymo diapazonas	3 l
Produkto medžiaga	Sanitarinė keramika

Savybės
- Dviejų kiekių nuleidimo funkcija
- Nuplovimo vandens bakelis, apsukamas
- 1 tipas, visas vandens kiekis 6 l, pagal EN 997
- Vandens tiekimo jungtis viršuje

Tiekiamas komplektas
- Keraminis bakelis WC puodui
- Bakelio vidaus mechanizmai

Gaminio Nr.	Spalva / paviršius	B [cm]	H [cm]	T [cm]	EUR/Vnt.
500.490.01.1	balta	36,5	39,5	16,5	**134,84**

Galima derinti su
- Geberit Selnova pastatomas WC puodas išoriniam keraminiam bakeliui, nuotakas horizontalus, Rimfree → P. 43
- Geberit Selnova pastatomas WC puodas išoriniam keraminiam bakeliui, nuotakas horizontalus, pusiau uždara forma, Rimfree → P. 42
- Geberit Selnova pastatomas WC puodas išoriniam keraminiam bakeliui, nuotakas universalus, pusiau uždara forma, Rimfree → P. 42
- Geberit Selnova Compact pastatomas WC puodas išoriniam keraminiam bakeliui, universalus nuotakas, pusiau uždara forma, kompaktiškas ilgis, Rimfree → P. 47
- Geberit Selnova Comfort pastatomas WC puodas išoriniam keraminiam bakeliui, nuotakas horizontalus, paaukštintas modelis, Rimfree → P. 62

Geberit Selnova keraminis bakelis WC puodui, dviejų kiekių nuleidimo funkcija, vandens tiekimo jungtis viršuje

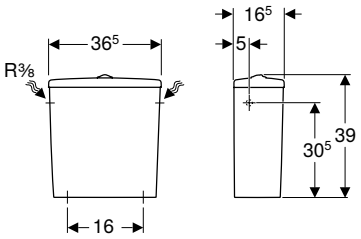

click & scan

Naudojimo tikslai
- Tinka glausti prie sienos
- Vandens tiekimo jungtims 3/8'

Techniniai duomenys

Plovimo vandens kiekio gamyklinė nuostata	6 l / 3 l
Didelio nuleidžiamo vandens kiekio nustatymo sritis	6 l
Mažo nuleidžiamo vandens kiekio nustatymo diapazonas	3 l
Produkto medžiaga	Sanitarinė keramika

Savybės
- Dviejų kiekių nuleidimo funkcija
- Vandens tiekimo jungtis viršuje

Tiekiamas komplektas
- Keraminis bakelis WC puodui
- Bakelio vidaus mechanizmai

Gaminio Nr.	Spalva / paviršius	B [cm]	H [cm]	T [cm]	EUR/Vnt.
500.269.01.1	balta	36,5	39	16,5	95,38

Galima derinti su
- Geberit Selnova Comfort pastatomas WC puodas išoriniam keraminiam bakeliui, nuotakas horizontalus, paaukštintas modelis → P. 63
- Geberit Selnova pastatomas WC puodas, išoriniam keraminiam bakeliui, nuotakas horizontalus, pusiau uždara forma → P. 44
- Geberit Selnova pastatomas WC puodas išoriniam keraminiam bakeliui, vertikalus nuotakas → P. 46
- Geberit Selnova pastatomas WC puodas išoriniam keraminiam bakeliui, nuotakas horizontalus → P. 45
- Geberit Selnova pastatomas WC puodas išoriniam keraminiam bakeliui, nuotakas horizontalus, Rimfree → P. 43
- Geberit Selnova pastatomas WC puodas išoriniam keraminiam bakeliui, nuotakas horizontalus, pusiau uždara forma, Rimfree → P. 42
- Geberit Selnova pastatomas WC puodas, išoriniam keraminiam bakeliui, vertikalus nuotakas, pusiau uždara forma → P. 44

Geberit Selnova Square keraminis bakelis WC puodui, dviejų kiekių nuleidimo funkcija, vandens tiekimo jungtis viršuje

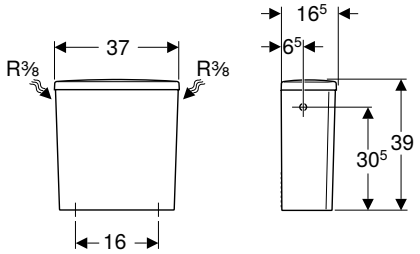

click & scan

Naudojimo tikslai
- Tinka glausti prie sienos
- Vandens tiekimo jungtims 3/8'

Techniniai duomenys

Plovimo vandens kiekio gamyklinė nuostata	6 l / 3 l
Didelio nuleidžiamo vandens kiekio nustatymo sritis	6 l
Mažo nuleidžiamo vandens kiekio nustatymo diapazonas	3 l
Produkto medžiaga	Sanitarinė keramika

Savybės
- Dviejų kiekių nuleidimo funkcija
- 1 tipas, visas vandens kiekis 6 l, pagal EN 997
- Vandens tiekimo jungtis viršuje

Tiekiamas komplektas
- Keraminis bakelis WC puodui
- Bakelio vidaus mechanizmai

Gaminio Nr.	Spalva / paviršius	B [cm]	H [cm]	T [cm]	EUR/Vnt.
500.267.01.1	balta	37	39	16,5	101,76

Galima derinti su
- Geberit Selnova Comfort pastatomas WC puodas išoriniam keraminiam bakeliui, nuotakas horizontalus, paaukštintas modelis → P. 63
- Geberit Selnova pastatomas WC puodas, išoriniam keraminiam bakeliui, nuotakas horizontalus, pusiau uždara forma → P. 44
- Geberit Selnova pastatomas WC puodas išoriniam keraminiam bakeliui, vertikalus nuotakas → P. 46
- Geberit Selnova pastatomas WC puodas išoriniam keraminiam bakeliui, nuotakas horizontalus → P. 45
- Geberit Selnova pastatomas WC puodas išoriniam keraminiam bakeliui, nuotakas horizontalus, Rimfree → P. 43
- Geberit Selnova pastatomas WC puodas išoriniam keraminiam bakeliui, nuotakas horizontalus, pusiau uždara forma, Rimfree → P. 42
- Geberit Selnova pastatomas WC puodas, išoriniam keraminiam bakeliui, vertikalus nuotakas, pusiau uždara forma → P. 44
- Geberit Selnova Square pastatomas WC puodas išoriniam keraminiam bakeliui, kampinis, nuotakas horizontalus, pusiau uždara forma, Rimfree

Geberit Selnova Square keraminis bakelis WC puodui, dviejų kiekių nuleidimo funkcija, vandens tiekimo jungtis apačioje

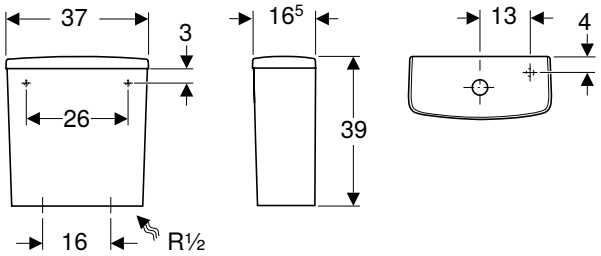

click & scan

Naudojimo tikslai
- Tinka glausti prie sienos
- Vandens tiekimo jungtims 1/2'

Savybės
- Dviejų kiekių nuleidimo funkcija
- Vandens jungtis apačioje, dešinėje

Techniniai duomenys

Plovimo vandens kiekio gamyklinė nuostata	4 l / 2,6 l
Didelio nuleidžiamo vandens kiekio nustatymo sritis	4 l / 6 l
Mažo nuleidžiamo vandens kiekio nustatymo diapazonas	2,6 l / 4 l
Produkto medžiaga	Sanitarinė keramika

Tiekiamas komplektas
- Keraminis bakelis WC puodui
- Bakelio vidaus mechanizmai

Gaminio Nr.	Spalva / paviršius	B [cm]	H [cm]	T [cm]	EUR/Vnt.
500.266.01.1	balta	37	39	16,5	**101,76**

Užsakyti papildomai
- Tvirtinimo elementai galinei sienai

Galima derinti su
- Geberit Selnova Comfort pastatomas WC puodas išoriniam keraminiam bakeliui, nuotakas horizontalus, paaukštintas modelis → P. 63
- Geberit Selnova pastatomas WC puodas išoriniam keraminiam bakeliui, nuotakas universalus, pusiau uždara forma, Rimfree → P. 42
- Geberit Selnova Comfort pastatomas WC puodas išoriniam keraminiam bakeliui, nuotakas horizontalus, paaukštintas modelis, Rimfree → P. 62
- Geberit Selnova Square pastatomas WC puodas išoriniam keraminiam bakeliui, kampinis, priglaudžiamas prie sienos, universalus nuotakas, pusiau uždara forma, Rimfree → P. 46
- Geberit Selnova Compact pastatomas WC puodas išoriniam keraminiam bakeliui, universalus nuotakas, pusiau uždara forma, kompaktiškas ilgis, Rimfree → P. 47
- Geberit Selnova pastatomas WC puodas, išoriniam keraminiam bakeliui, nuotakas horizontalus, pusiau uždara forma → P. 44
- Geberit Selnova pastatomas WC puodas išoriniam keraminiam bakeliui, vertikalus nuotakas → P. 46
- Geberit Selnova pastatomas WC puodas išoriniam keraminiam bakeliui, nuotakas horizontalus → P. 45
- Geberit Selnova pastatomas WC puodas išoriniam keraminiam bakeliui, nuotakas horizontalus, Rimfree → P. 43
- Geberit Selnova pastatomas WC puodas išoriniam keraminiam bakeliui, nuotakas horizontalus, pusiau uždara forma, Rimfree → P. 42
- Geberit Selnova pastatomas WC puodas, išoriniam keraminiam bakeliui, vertikalus nuotakas, pusiau uždara forma → P. 44
- Geberit Selnova Square pastatomas WC puodas išoriniam keraminiam bakeliui, kampinis, nuotakas horizontalus, pusiau uždara forma, Rimfree

WC puodų dangčiai

WC puodų dangčiai

Geberit Acanto WC puodų dangtis

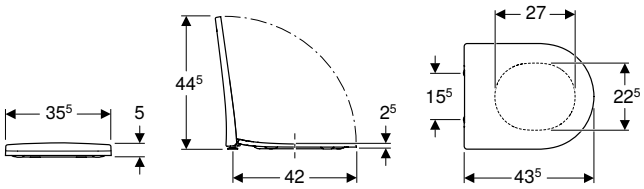

click & scan

Techniniai duomenys

Produkto medžiaga	Duroplastas
Tvirtinimo atstumas	15,5 cm

Savybės
- Uždaro tipo WC puodų dangtis dengiantis sėdynę
- Plona konstrukcija
- Antibakterinis

Gaminio Nr.	Spalva / paviršius	B [cm]	H [cm]	T [cm]	QuickRelease funkcija	Švelnaus uždarymo mechanizmas	Tvirtinimas	Lankstų medžiaga	EUR/Vnt.
500.605.01.2	balta / blizgus	35,5	5	43,5	Taip, su QuickRelease lankstais	taip	iš viršaus	Chromuotas žalvaris	**226,67**
500.660.01.2	balta / blizgus	35,5	5	43,5	ne	taip	iš viršaus	Chromuotas žalvaris	**223,13**

Galima derinti su
- Geberit Acanto pakabinamas WC puodas, uždara forma, Rimfree → P. 31
- Geberit Acanto pastatomas WC puodas, paaukštintas modelis, priglaudžiamas prie sienos, uždara forma, Rimfree → P. 48

Geberit iCon WC puodų dangtis EasyMount

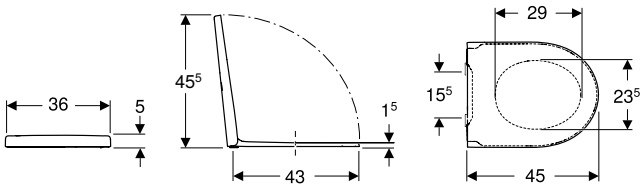

click & scan

Techniniai duomenys

Produkto medžiaga	Duroplastas
Tvirtinimo atstumas	15,5 cm

Tiekiamas komplektas
- WC puodų dangtis

Savybės
- WC puodų dangtis iš duroplasto
- Uždaro tipo WC puodų dangtis dengiantis sėdynę
- WC puodų dangtis su EasyMount vyriais
- Greito nuėmimo vyriai su papildoma užrakinimo funkcija

Gaminio Nr.	Spalva / paviršius	B [cm]	H [cm]	T [cm]	QuickRelease funkcija	Švelnaus uždarymo mechanizmas	Tvirtinimas	Lankstų medžiaga	EUR/Vnt.
501.660.01.1	balta / blizgus	36	5	45	Taip, su užfiksuojamais QuickRelease lankstais	taip	iš viršaus	Nerūdijantysis plienas / plastikas	**249,43**

Galima derinti su
- Geberit iCon pakabinamas WC puodas, uždara forma, Rimfree → P. 34
- Geberit iCon pastatomas WC puodas, priglaudžiamas prie sienos, uždara forma, Rimfree → P. 50
- Geberit iCon pakabinamas WC puodas, kompaktiškas ilgis, uždara forma, Rimfree → P. 35

Geberit iCon WC puodų dangtis, plona konstrukcija

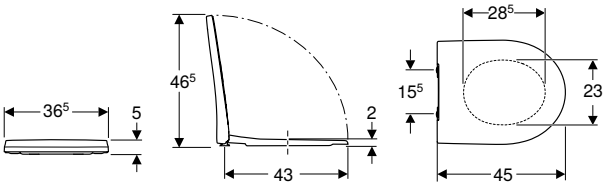

click & scan

Techniniai duomenys

Produkto medžiaga	Duroplastas
Tvirtinimo atstumas	15,5 cm

Savybės

- Plona konstrukcija
- Uždaro tipo WC puodų dangtis dengiantis sėdynę
- Antibakterinis

Gaminio Nr.	Spalva / paviršius	B [cm]	H [cm]	T [cm]	QuickRelease funkcija	Švelnaus uždarymo mechanizmas	Tvirtinimas	Lankstų medžiaga	EUR/Vnt.
500.835.01.1	balta / blizgus	36,5	5	45	Taip, su QuickRelease lankstais	taip	iš viršaus	Chromuotas žalvaris	**239,65**
574950000	balta / blizgus	36,5	5	45	ne	taip	iš viršaus	Chromuotas žalvaris	**241,96**

Galima derinti su

- Geberit iCon pakabinamas WC puodas, uždara forma, Rimfree → P. 34
- Geberit iCon pakabinamas WC puodas, kompaktiškas ilgis, uždara forma, Rimfree → P. 35
- Geberit iCon pastatomas WC puodas, priglaudžiamas prie sienos, uždara forma, Rimfree → P. 50

Geberit iCon WC puodų dangtis

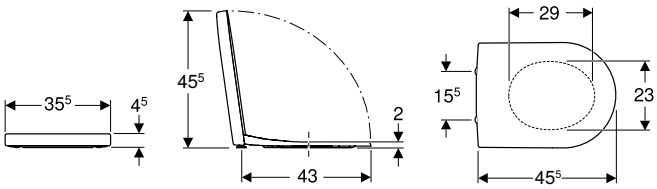

click & scan

Techniniai duomenys

Produkto medžiaga	Duroplastas
Tvirtinimo atstumas	15,5 cm

Savybės

- Uždaro tipo WC puodų dangtis dengiantis sėdynę

Gaminio Nr.	Spalva / paviršius	B [cm]	H [cm]	T [cm]	QuickRelease funkcija	Švelnaus uždarymo mechanizmas	Tvirtinimas	Lankstų medžiaga	EUR/Vnt.
500.670.01.1	balta / blizgus	35,5	4,5	45,5	Taip, su QuickRelease lankstais	taip	iš viršaus	Chromuotas žalvaris	**233,25**
574130000	balta / blizgus	35,5	4,5	45,5	ne	taip	iš viršaus	Chromuotas žalvaris	**179,42**
574120000	balta / blizgus	35,5	4,5	45,5	ne	ne	iš viršaus	Nerūdijantysis plienas	**152,64**

Galima derinti su

- Geberit iCon pakabinamas WC puodas, uždara forma, Rimfree → P. 34
- Geberit iCon pakabinamas WC puodas, kompaktiškas ilgis, uždara forma, Rimfree → P. 35
- Geberit iCon pastatomas WC puodas, priglaudžiamas prie sienos, uždara forma, Rimfree → P. 50

Geberit iCon WC puodų dangtis, kampinė konstrukcija

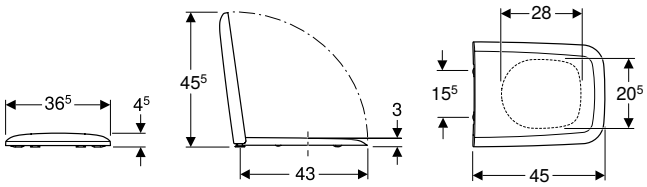

click & scan

Techniniai duomenys

Produkto medžiaga	Duroplastas
Tvirtinimo atstumas	15,5 cm

Savybės

- Uždaro tipo WC puodų dangtis dengiantis sėdynę

Gaminio Nr.	Spalva / paviršius	B [cm]	H [cm]	T [cm]	QuickRelease funkcija	Švelnaus uždarymo mechanizmas	Tvirtinimas	Lankstų medžiaga	EUR/Vnt.
500.837.01.1	balta / blizgus	36,5	4,5	45	Taip, su QuickRelease lankstais	taip	iš viršaus	Chromuotas žalvaris	**223,14**
571910000	balta / blizgus	36,5	4,5	45	ne	taip	iš viršaus	Chromuotas žalvaris	**228,78**

Galima derinti su

- Geberit iCon pastatomas WC puodas, kampinis, priglaudžiamas prie sienos, uždara forma, Rimfree → P. 50

Geberit Smyle WC puodų dangtis, kampuotas, plona konstrukcija

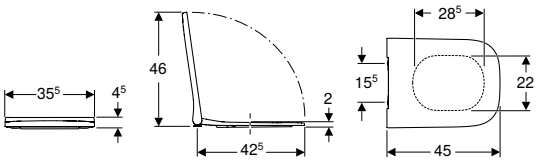

click & scan

Techniniai duomenys

Produkto medžiaga	Duroplastas
Tvirtinimo atstumas	15,5 cm

Savybės

- Antibakterinis
- Plona konstrukcija
- Uždaro tipo WC puodų dangtis dengiantis sėdynę

Gaminio Nr.	Spalva / paviršius	B [cm]	H [cm]	T [cm]	QuickRelease funkcija	Švelnaus uždarymo mechanizmas	Tvirtinimas	Lankstų medžiaga	EUR/Vnt.
500.687.01.1	balta / blizgus	35,5	4,5	45	Taip, su QuickRelease lankstais	taip	iš viršaus	Chromuotas žalvaris	**203,63**
500.238.01.1	balta / blizgus	35,5	4,5	45	ne	ne	iš viršaus	Chromuotas žalvaris	**150,35**

Galima derinti su

- Geberit Smyle pastatomas WC puodas, kampuotas, priglaudžiamas prie sienos, uždara forma, Rimfree → P. 51
- Geberit Smyle pakabinamas WC puodas, kampinis, kompaktiškas ilgis, uždara forma, Rimfree → P. 37
- Geberit Smyle pakabinamas WC puodas, kampinis, uždara forma, Rimfree → P. 36

Geberit Smyle WC puodų dangtis, kampinis, plona dvisluoksnė konstrukcija

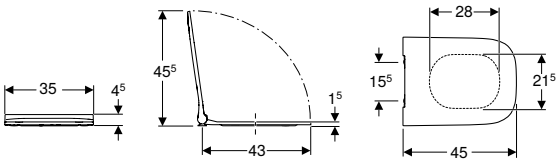

click & scan

Techniniai duomenys

Produkto medžiaga	Duroplastas
Tvirtinimo atstumas	15,5 cm

Savybės

- Plona konstrukcija
- Dvisluoksnė konstrukcija
- Antibakterinis

Gaminio Nr.	Spalva / paviršius	B [cm]	H [cm]	T [cm]	QuickRelease funkcija	Švelnaus uždarymo mechanizmas	Tvirtinimas	Lankstų medžiaga	EUR/Vnt.
500.688.01.1	balta / blizgus	35	4,5	45	Taip, su QuickRelease lankstais	taip	iš viršaus	Chromuotas žalvaris	**190,30**
500.239.01.1	balta / blizgus	35	4,5	45	ne	ne	iš viršaus	Chromuotas žalvaris	**136,92**

Galima derinti su

- Geberit Smyle pakabinamas WC puodas, kampinis, kompaktiškas ilgis, uždara forma, Rimfree → P. 37
- Geberit Smyle pakabinamas WC puodas, kampinis, uždara forma, Rimfree → P. 36
- Geberit Smyle pastatomas WC puodas, kampuotas, priglaudžiamas prie sienos, uždara forma, Rimfree → P. 51

Geberit Selnova WC puodų dangtis su lankstais iš plastiko, tvirtinimas iš apačios

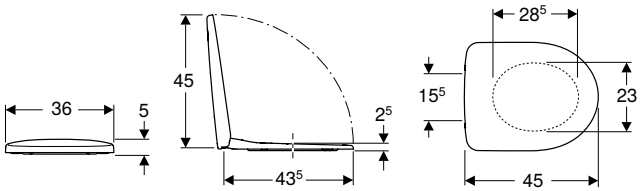

click & scan

Techniniai duomenys

Produkto medžiaga	Duroplastas
Tvirtinimo atstumas	15,5 cm

Tiekiamas komplektas
- WC puodų dangtis

Savybės
- Uždaro tipo WC puodų dangtis dengiantis sėdynę
- Lankstai iš plastiko

Gaminio Nr.	Spalva / paviršius	B [cm]	H [cm]	T [cm]	QuickRelease funkcija	Švelnaus uždarymo mechanizmas	Tvirtinimas	Lankstų medžiaga	EUR/Vnt.
500.330.01.1	balta / plastikas	36	5	45	ne	ne	iš apačios	Plastikas	**38,16**

Galima derinti su
- Geberit Selnova pakabinamas WC puodas, Rimfree → P. 39
- Geberit Selnova pakabinamas WC puodas → P. 39
- Geberit Selnova pakabinamas WC puodas, TurboFlush → P. 38
- Geberit Selnova pastatomas WC puodas išoriniam keraminiam bakeliui, nuotakas universalus, pusiau uždara forma, Rimfree → P. 42
- Geberit Selnova pastatomas WC puodas išoriniam keraminiam bakeliui, nuotakas horizontalus, pusiau uždara forma, Rimfree → P. 42
- Geberit Selnova pastatomas WC puodas, išoriniam keraminiam bakeliui, nuotakas horizontalus, pusiau uždara forma → P. 44
- Geberit Selnova pastatomas WC puodas, išoriniam keraminiam bakeliui, vertikalus nuotakas, pusiau uždara forma → P. 44
- Geberit Selnova pastatomas WC puodas išoriniam keraminiam bakeliui, nuotakas horizontalus, Rimfree → P. 43
- Geberit Selnova pastatomas WC puodas išoriniam keraminiam bakeliui, nuotakas horizontalus → P. 45
- Geberit Selnova pastatomas WC puodas išoriniam keraminiam bakeliui, vertikalus nuotakas → P. 46

Geberit Selnova WC puodų dangtis, tvirtinimas iš apačios

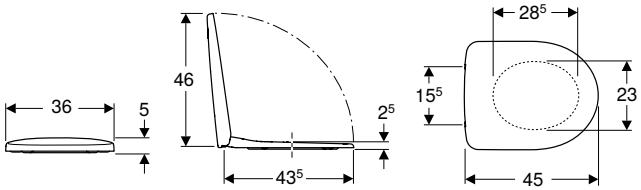

click & scan

Techniniai duomenys

Produkto medžiaga	Duroplastas
Tvirtinimo atstumas	15,5 cm

Tiekiamas komplektas
- WC puodų dangtis

Savybės
- Uždaro tipo WC puodų dangtis dengiantis sėdynę
- Lankstai iš metalo

Gaminio Nr.	Spalva / paviršius	B [cm]	H [cm]	T [cm]	QuickRelease funkcija	Švelnaus uždarymo mechanizmas	Tvirtinimas	Lankstų medžiaga	EUR/Vnt.
500.331.01.1	balta / blizgus	36	5	45	ne	ne	iš apačios	Metalas	**50,86**

Galima derinti su
- Geberit Selnova pakabinamas WC puodas, Rimfree → P. 39
- Geberit Selnova pakabinamas WC puodas, TurboFlush → P. 38
- Geberit Selnova pakabinamas WC puodas → P. 39
- Geberit Selnova pastatomas WC puodas išoriniam keraminiam bakeliui, nuotakas universalus, pusiau uždara forma, Rimfree → P. 42
- Geberit Selnova pastatomas WC puodas išoriniam keraminiam bakeliui, nuotakas horizontalus, pusiau uždara forma, Rimfree → P. 42
- Geberit Selnova pastatomas WC puodas, išoriniam keraminiam bakeliui, nuotakas horizontalus, pusiau uždara forma → P. 44
- Geberit Selnova pastatomas WC puodas, išoriniam keraminiam bakeliui, vertikalus nuotakas, pusiau uždara forma → P. 44
- Geberit Selnova pastatomas WC puodas išoriniam keraminiam bakeliui, nuotakas horizontalus, Rimfree → P. 43
- Geberit Selnova pastatomas WC puodas išoriniam keraminiam bakeliui, nuotakas horizontalus → P. 45
- Geberit Selnova pastatomas WC puodas išoriniam keraminiam bakeliui, vertikalus nuotakas → P. 46

Geberit Selnova WC puodų dangtis, tvirtinimas iš viršaus

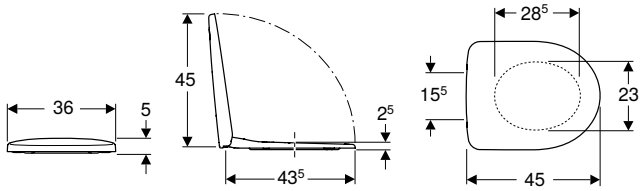

click & scan

Techniniai duomenys

Produkto medžiaga	Duroplastas
Tvirtinimo atstumas	15,5 cm

Tiekiamas komplektas
- WC puodų dangtis

Savybės
- Uždaro tipo WC puodų dangtis dengiantis sėdynę
- Lankstai iš metalo

Gaminio Nr.	Spalva / paviršius	B [cm]	H [cm]	T [cm]	QuickRelease funkcija	Švelnaus uždarymo mechanizmas	Tvirtinimas	Lankstų medžiaga	EUR/Vnt.
500.333.01.1	balta / blizgus	36	5	45	ne	taip	iš viršaus	Chromuotas žalvaris	**82,69**
500.335.01.1	balta / blizgus	36	5	45	Taip, su QuickRelease lankstais	taip	iš viršaus	Chromuotas žalvaris	**101,76**
500.337.01.1	balta / blizgus	36	5	45	ne	ne	iš viršaus	Nerūdijantysis plienas	**57,23**

Galima derinti su
- Geberit Selnova Compact pakabinamas WC puodas Premium, kompaktiškas ilgis, uždara forma, Rimfree → P. 41
- Geberit Selnova Compact pakabinamas WC puodas, kompaktiškas ilgis, Rimfree → P. 41
- Geberit Selnova pakabinamas WC puodas Premium, uždara forma, Rimfree → P. 38
- Geberit Selnova pakabinamas WC puodas, paaukštintas modelis, uždara forma, Rimfree → P. 62
- Geberit Selnova pakabinamas WC puodas, TurboFlush → P. 38
- Geberit Selnova pakabinamas WC puodas Premium, pusiau uždara forma, Rimfree → P. 25
- Geberit Selnova pakabinamas WC puodas, Rimfree → P. 39
- Geberit Selnova pakabinamas WC puodas → P. 39
- Geberit Selnova pastatomas WC puodas Premium, priglaudžiamas prie sienos, universalus nuotakas, uždara forma, Rimfree → P. 52
- Geberit Selnova pastatomas WC puodas išoriniam keraminiam bakeliui, nuotakas universalus, pusiau uždara forma, Rimfree → P. 42
- Geberit Selnova pastatomas WC puodas, išoriniam keraminiam bakeliui, nuotakas horizontalus, pusiau uždara forma → P. 44
- Geberit Selnova pastatomas WC puodas išoriniam keraminiam bakeliui, nuotakas horizontalus, pusiau uždara forma, Rimfree → P. 42
- Geberit Selnova pastatomas WC puodas išoriniam keraminiam bakeliui, nuotakas horizontalus, Rimfree → P. 43
- Geberit Selnova pastatomas WC puodas, išoriniam keraminiam bakeliui, vertikalus nuotakas, pusiau uždara forma → P. 44
- Geberit Selnova pastatomas WC puodas išoriniam keraminiam bakeliui, nuotakas horizontalus → P. 45
- Geberit Selnova pastatomas WC puodas išoriniam keraminiam bakeliui, vertikalus nuotakas → P. 46

Geberit Selnova Square WC puodų dangtis, tvirtinimas iš apačios

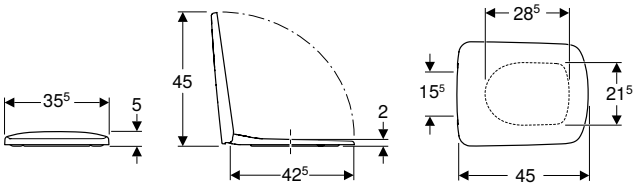

click & scan

Techniniai duomenys

Produkto medžiaga	Duroplastas
Tvirtinimo atstumas	15,5 cm

Tiekiamas komplektas
- WC puodų dangtis

Savybės
- Lankstai iš metalo
- Kampuotų formų dizainas
- Uždaro tipo WC puodų dangtis dengiantis sėdynę

Gaminio Nr.	Spalva / paviršius	B [cm]	H [cm]	T [cm]	QuickRelease funkcija	Švelnaus uždarymo mechanizmas	Tvirtinimas	Lankstų medžiaga	EUR/Vnt.
500.332.01.1	balta / blizgus	35,5	4,5	45	ne	ne	iš apačios	Nerūdijantysis plienas	**63,58**

Galima derinti su
- Geberit Selnova Square pakabinamas WC puodas, kampinis, Rimfree → P. 40
- Geberit Selnova Square pakabinamas WC puodas, kampinis → P. 40
- Geberit Selnova Square pastatomas WC puodas išoriniam keraminiam bakeliui, kampinis, nuotakas horizontalus, pusiau uždara forma, Rimfree

Geberit Selnova Square WC puodų dangtis, plona konstrukcija, tvirtinimas iš viršaus

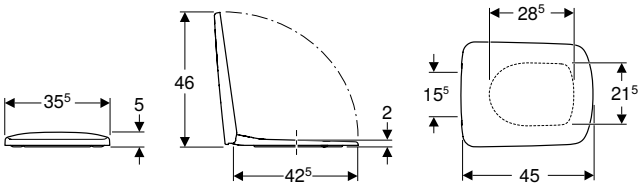

click & scan

Techniniai duomenys

Produkto medžiaga	Duroplastas
Tvirtinimo atstumas	15,5 cm

Tiekiamas komplektas
- WC puodų dangtis

Savybės
- Lankstai iš metalo
- Kampuotų formų dizainas
- Uždaro tipo WC puodų dangtis dengiantis sėdynę

Gaminio Nr.	Spalva / paviršius	B [cm]	H [cm]	T [cm]	QuickRelease funkcija	Švelnaus uždarymo mechanizmas	Tvirtinimas	Lankstų medžiaga	EUR/Vnt.
500.334.01.1	balta / blizgus	35,5	4,5	45	ne	taip	iš viršaus	Chromuotas žalvaris	**95,38**
500.336.01.1	balta / blizgus	35,5	4,5	45	Taip, su QuickRelease lankstais	taip	iš viršaus	Chromuotas žalvaris	**114,46**
500.338.01.1	balta / blizgus	35,5	4,5	45	ne	ne	iš viršaus	Nerūdijantysis plienas	**69,95**

Galima derinti su
- Geberit Selnova Square pakabinamas WC puodas, kampinis, Rimfree → P. 40
- Geberit Selnova Square pakabinamas WC puodas, kampinis → P. 40
- Geberit Selnova Square pastatomas WC puodas išoriniam keraminiam bakeliui, kampinis, priglaudžiamas prie sienos, universalus nuotakas, pusiau uždara forma, Rimfree → P. 46
- Geberit Selnova Square pastatomas WC puodas išoriniam keraminiam bakeliui, kampinis, nuotakas horizontalus, pusiau uždara forma, Rimfree

Geberit Selnova Compact WC puodų dangtis, pritvirtinamas iš viršaus

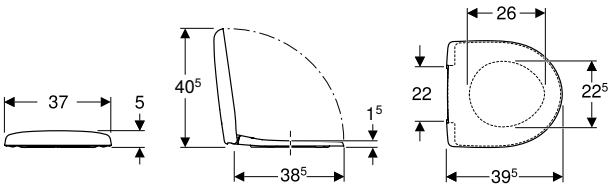

click & scan

Techniniai duomenys

Produkto medžiaga	Duroplastas
Tvirtinimo atstumas	22 cm

Tiekiamas komplektas
- WC puodų dangtis

Savybės
- Uždaro tipo WC puodų dangtis dengiantis sėdynę
- Lankstai iš metalo

Gaminio Nr.	Spalva / paviršius	B [cm]	H [cm]	T [cm]	QuickRelease funkcija	Švelnaus uždarymo mechanizmas	Tvirtinimas	Lankstų medžiaga	EUR/Vnt.
501.877.00.1	balta / blizgus	37	5	39,5	ne	ne	iš viršaus	Chromuotas žalvaris	**61,80**
501.878.00.1	balta / blizgus	37	5	39,5	ne	taip	iš viršaus	Chromuotas žalvaris	**86,65**
501.931.00.1	balta / blizgus	37	5	39,5	Taip, su QuickRelease lankstais	taip	iš viršaus	Chromuotas žalvaris	**105,27**

Galima derinti su
- Geberit Selnova Compact pastatomas WC puodas išoriniam keraminiam bakeliui, universalus nuotakas, pusiau uždara forma, kompaktiškas ilgis, Rimfree → P. 47

Comfort WC puodai

Paaukštinti WC puodai

Geberit Selnova pakabinamas WC puodas, paaukštintas modelis, uždara forma, Rimfree

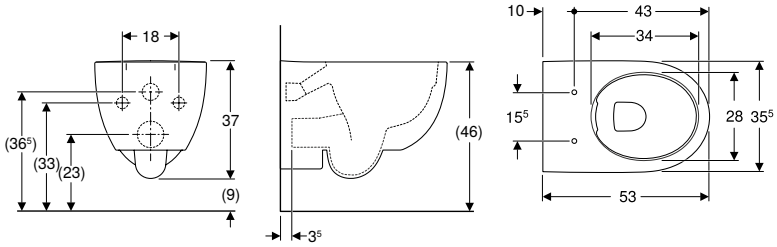

click & scan

Naudojimo tikslai
- Potinkiniams bakeliams
- Slėginėms vandens nuleidimo sistemoms

Techniniai duomenys

Produkto medžiaga	Sanitarinė keramika

Savybės
- Pakabinama (-as)
- WC puodas su Rimfree vandens nuleidimo technologija
- Lengvas tvirtinimas naudojant Easy Fast Fixing (EFF3 tipas)
- 1 tipas, visas vandens kiekis 6 / 5 / 4 l, pagal EN 997
- Uždara forma
- Paaukštinta 46 cm viršutinė keramikos briauna esant standartiniam tvirtinimo aukščiui

Tiekiamas komplektas
- Tvirtinimai

Gaminio Nr.	Spalva / paviršius	B [cm]	H [cm]	T [cm]	EUR/Vnt.
500.694.01.2	balta	35,5	37	53	**427,16**

Užsakyti papildomai
- WC puodų dangtis

Galima derinti su
- Geberit Selnova WC puodų dangtis, tvirtinimas iš viršaus → P. 60
- Geberit AquaClean Tuma Comfort WC puodų dangtis su apiplovimo funkcija → P. 82
- Geberit AquaClean Tuma Classic WC puodų dangtis su apiplovimo funkcija → P. 84

- Atsižvelgiant į montavimo situaciją, montuojant reikia papildomai užsakyti prailgintą nuotekų jungtį 30 cm

Geberit Selnova Comfort pastatomas WC puodas išoriniam keraminiam bakeliui, nuotakas horizontalus, paaukštintas modelis, Rimfree

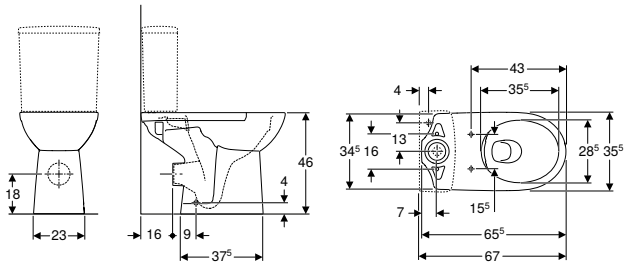

click & scan

Naudojimo tikslai
- WC puodų keraminiams bakeliams

Techniniai duomenys

Produkto medžiaga	Sanitarinė keramika

Savybės
- Pastatoma (-as) ant grindų
- Aukštesnis sėdėjimo padėties aukštis
- WC puodas su Rimfree vandens nuleidimo technologija
- 1 tipas, visas vandens kiekis 6 l, pagal EN 997
- Nuotakas horizontalus
- 2 tipas pagal EN 997

Tiekiamas komplektas
- Keraminis WC puodas
- Tvirtinimai

Gaminio Nr.	Spalva / paviršius	B [cm]	H [cm]	T [cm]	EUR/Vnt.
500.486.01.7	balta	35,5	46	65,5	**216,35**

Užsakyti papildomai
- Bakelis
- WC puodų dangtis

Galima derinti su
- Geberit Selnova Square keraminis bakelis WC puodui, dviejų kiekių nuleidimo funkcija, vandens tiekimo jungtis apačioje → P. 55
- Geberit Selnova Square keraminis bakelis WC puodui, dviejų kiekių nuleidimo funkcija, šoniniu pajungimu, apsukamas, skirtas Rimfree WC puodui → P. 53
- Geberit Selnova Comfort sėdynė WC puodui, žmonėms su negalia, antibakterinė, tvirtinima iš viršaus → P. 67
- Geberit Selnova Comfort WC puodų dangtis žmonėms su negalia, antibakterinis, tvirtinamas iš viršaus → P. 66
- Geberit Selnova Comfort WC puodų dangtis, atvira sėdynė WC puodui, žmonėms su negalia, antibakterinis, tvirtinimas iš apačios → P. 67
- Geberit Selnova Comfort sėdynė WC puodui, D formos, žmonėms su negalia, tvirtinimas iš apačios
- Geberit Selnova Comfort WC puodų dangtis žmonėms su negalia, antibakterinis, tvirtinimas iš apačios → P. 66

Priedai
- Priedų apžvalga – Geberit Selnova Comfort WC puodai su nuotekų jungtimis → P. 71

Geberit Selnova Comfort pastatomas WC puodas išoriniam keraminiam bakeliui, nuotakas horizontalus, paaukštintas modelis

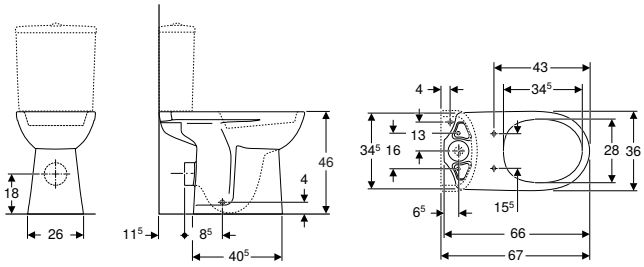

click & scan

Naudojimo tikslai
- WC puodų keraminiams bakeliams

Techniniai duomenys

Produkto medžiaga	Sanitarinė keramika

Savybės
- Pastatoma (-as) ant grindų
- Su vidiniu apvadu
- Nuotakas horizontalus
- Aukštesnis sėdėjimo padėties aukštis

Tiekiamas komplektas
- Keraminis WC puodas
- Tvirtinimai

Gaminio Nr.	Spalva / paviršius	B [cm]	H [cm]	T [cm]	EUR/Vnt.
500.284.01.5	balta	36	46	66	185,21

Užsakyti papildomai
- Bakelis
- WC puodų dangtis

Galima derinti su
- Geberit Selnova Square keraminis bakelis WC puodui, dviejų kiekių nuleidimo funkcija, vandens tiekimo jungtis apačioje → P. 55
- Geberit Selnova Square keraminis bakelis WC puodui, dviejų kiekių nuleidimo funkcija, vandens tiekimo jungtis viršuje → P. 54
- Geberit Selnova keraminis bakelis WC puodui, dviejų kiekių nuleidimo funkcija, vandens tiekimo jungtis viršuje → P. 54
- Geberit Selnova keraminis bakelis WC puodui, dviejų kiekių nuleidimo funkcija, vandens tiekimo jungtis apačioje → P. 52
- Geberit Selnova Comfort WC puodų dangtis, atvira sėdynė WC puodui, žmonėms su negalia, antibakterinis, tvirtinimas iš apačios → P. 67
- Geberit Selnova Comfort WC puodų dangtis žmonėms su negalia, antibakterinis, tvirtinamas iš viršaus → P. 66
- Geberit Selnova Comfort WC puodų dangtis žmonėms su negalia, antibakterinis, tvirtinimas iš apačios → P. 66
- Geberit Selnova Comfort sėdynė WC puodui, žmonėms su negalia, antibakterinė, tvirtinima iš viršaus → P. 67
- Geberit Selnova Comfort sėdynė WC puodui, D formos, žmonėms su negalia, tvirtinimas iš apačios

Priedai
- Priedų apžvalga – Geberit Selnova Comfort WC puodai su nuotekų jungtimis → P. 71

Pailginti WC puodai

Geberit Selnova Comfort pakabinamas WC puodas Premium, prailgintas modelis, pusiau uždara forma, žmonėms su negalia, Rimfree

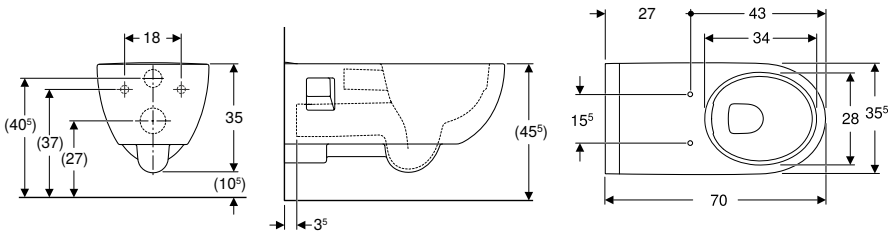

click & scan

Naudojimo tikslai
- Potinkiniams bakeliams
- Slėginėms vandens nuleidimo sistemoms

Techniniai duomenys

Produkto medžiaga	Sanitarinė keramika

Savybės
- Pakabinama (-as)
- WC puodas su Rimfree vandens nuleidimo technologija
- Žmonėms su negalia
- 1 tipas, visas vandens kiekis 6 / 5 / 4 l, pagal EN 997
- 2 tipas pagal EN 997
- Nuplauna su 4 l
- Pusiau uždara forma
- Prailgintas modelis

Tiekiamas komplektas
- Keraminis WC puodas
- Prailginta nuotekų jungtis

Gaminio Nr.	Spalva / paviršius	B [cm]	H [cm]	T [cm]	EUR/Vnt.
500.693.01.2	balta	35,5	35	70	427,16

Užsakyti papildomai
- WC puodų dangtis

Galima derinti su
- Geberit Selnova Comfort WC puodų dangtis žmonėms su negalia, antibakterinis, tvirtinamas iš viršaus → P. 66
- Geberit Selnova Comfort sėdynė WC puodui, žmonėms su negalia, antibakterinė, tvirtinima iš viršaus → P. 67

Geberit Selnova Comfort pakabinamas WC puodas, prailgintas modelis, žmonėms su negalia, Rimfree

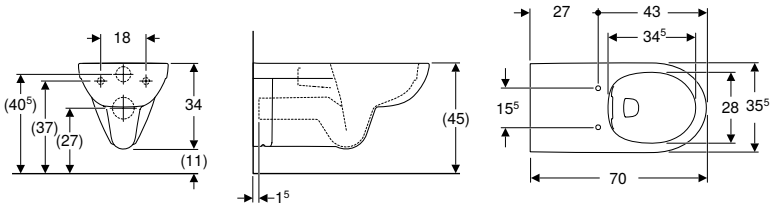

click & scan

Naudojimo tikslai
- Potinkiniams bakeliams
- Slėginėms vandens nuleidimo sistemoms
- Tinka naudoti asmenims judantiems su neįgaliojo vežimėliu

Techniniai duomenys

Produkto medžiaga	Sanitarinė keramika

Savybės
- Pakabinama (-as)
- WC puodas su Rimfree vandens nuleidimo technologija
- Žmonėms su negalia
- 1 tipas, visas vandens kiekis 6 / 4 l, pagal EN 997
- 2 tipas pagal EN 997
- Nuplauna su 4 l
- Prailgintas modelis

Tiekiamas komplektas
- Keraminis WC puodas

Gaminio Nr.	Spalva / paviršius	B [cm]	H [cm]	T [cm]	EUR/Vnt.
501.046.00.7	balta	35,5	34	70	329,61

Užsakyti papildomai
- WC puodų dangtis
- Prailginta nuotekų jungtis

Galima derinti su
- Geberit Selnova Comfort WC puodų dangtis žmonėms su negalia, antibakterinis, tvirtinamas iš viršaus → P. 66
- Geberit Selnova Comfort WC puodų dangtis, atvira sėdynė WC puodui, žmonėms su negalia, antibakterinis, tvirtinimas iš apačios → P. 67
- Geberit Selnova Comfort WC puodų dangtis žmonėms su negalia, antibakterinis, tvirtinimas iš apačios → P. 66
- Geberit Selnova Comfort sėdynė WC puodui, žmonėms su negalia, antibakterinė, tvirtinima iš viršaus → P. 67
- Geberit Selnova Comfort sėdynė WC puodui, D formos, žmonėms su negalia, tvirtinimas iš apačios

Priedai
- Geberit prailgintas pajungimo rinkinys pakabinamam WC puodui, 30 cm → P. 252

- Atsižvelgiant į montavimo situaciją, montuojant reikia papildomai užsakyti prailgintą nuotekų jungtį 30 cm

Geberit Selnova Comfort pakabinamas WC puodas, prailgintas modelis, žmonėms su negalia

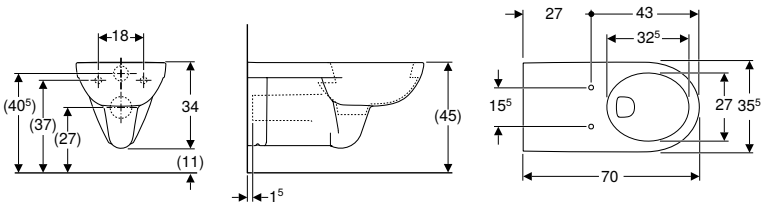

click & scan

Naudojimo tikslai
- Potinkiniams bakeliams
- Slėginėms vandens nuleidimo sistemoms
- Tinka naudoti asmenims judantiems su neįgaliojo vežimėliu

Techniniai duomenys

Produkto medžiaga	Sanitarinė keramika

Savybės
- Pakabinama (-as)
- Su vidiniu apvadu
- Žmonėms su negalia
- 1 tipas, visas vandens kiekis 6 / 4 l, pagal EN 997
- 2 tipas pagal EN 997
- Nuplauna su 4 l
- Prailgintas modelis

Tiekiamas komplektas
- Keraminis WC puodas

Gaminio Nr.	Spalva / paviršius	B [cm]	H [cm]	T [cm]	EUR/Vnt.
501.044.00.7	balta	35,5	34	70	**269,70**

Užsakyti papildomai
- WC puodų dangtis

Galima derinti su
- Geberit Selnova Comfort WC puodų dangtis žmonėms su negalia, antibakterinis, tvirtinamas iš viršaus → P. 66
- Geberit Selnova Comfort WC puodų dangtis, atvira sėdynė WC puodui, žmonėms su negalia, antibakterinis, tvirtinimas iš apačios → P. 67
- Geberit Selnova Comfort WC puodų dangtis žmonėms su negalia, antibakterinis, tvirtinimas iš apačios → P. 66
- Geberit Selnova Comfort sėdynė WC puodui, žmonėms su negalia, antibakterinė, tvirtinima iš viršaus → P. 67
- Geberit Selnova Comfort sėdynė WC puodui, D formos, žmonėms su negalia, tvirtinimas iš apačios

- Atsižvelgiant į montavimo situaciją, montuojant reikia papildomai užsakyti prailgintą nuotekų jungtį 30 cm

Comfort WC puodų dangčiai

WC puodų dangčiai

Geberit Selnova Comfort WC puodų dangtis žmonėms su negalia, antibakterinis, tvirtinimas iš apačios

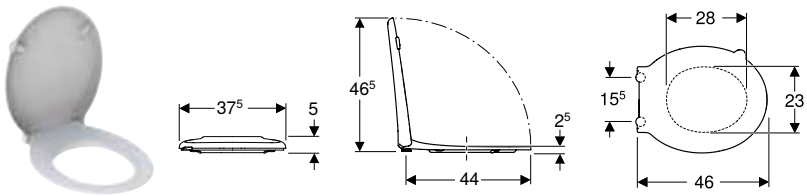

click & scan

Techniniai duomenys

Produkto medžiaga	Duroplastas
Tvirtinimo atstumas	15,5 cm

Tiekiamas komplektas
- WC puodų dangtis

Savybės
- Žmonėms su negalia
- Antibakterinis
- Lankstų velenas iš nerūdijančio plieno, ištisinis
- Uždaro tipo WC puodų dangtis dengiantis sėdynę

Gaminio Nr.	Spalva / paviršius	B [cm]	H [cm]	T [cm]	QuickRelease funkcija	Švelnaus uždarymo mechanizmas	Tvirtinimas	Lankstų medžiaga	EUR/Vnt.
500.133.00.1	balta	37,5	5	46	ne	ne	iš apačios	Nerūdijantysis plienas	**120,82**

Galima derinti su
- Geberit Selnova Comfort pakabinamas WC puodas, prailgintas modelis, žmonėms su negalia, Rimfree → P. 64
- Geberit Selnova Comfort pakabinamas WC puodas, prailgintas modelis, žmonėms su negalia → P. 65
- Geberit Selnova Comfort pastatomas WC puodas išoriniam keraminiam bakeliui, nuotakas horizontalus, paaukštintas modelis, Rimfree → P. 62
- Geberit Selnova Comfort pastatomas WC puodas išoriniam keraminiam bakeliui, nuotakas horizontalus, paaukštintas modelis → P. 63

Geberit Selnova Comfort WC puodų dangtis žmonėms su negalia, antibakterinis, tvirtinamas iš viršaus

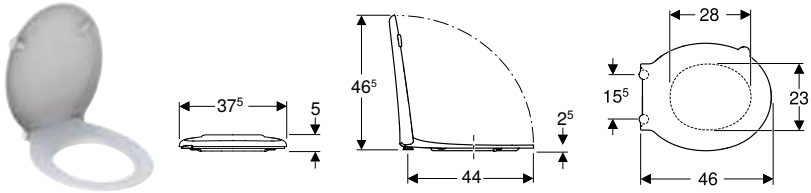

click & scan

Techniniai duomenys

Produkto medžiaga	Duroplastas
Tvirtinimo atstumas	15,5 cm

Tiekiamas komplektas
- WC puodų dangtis

Savybės
- Žmonėms su negalia
- Antibakterinis
- Lankstų velenas iš nerūdijančio plieno, ištisinis
- Uždaro tipo WC puodų dangtis dengiantis sėdynę

Gaminio Nr.	Spalva / paviršius	B [cm]	H [cm]	T [cm]	QuickRelease funkcija	Švelnaus uždarymo mechanizmas	Tvirtinimas	Lankstų medžiaga	EUR/Vnt.
501.559.01.1	balta	37,5	5	46	ne	ne	iš viršaus	Nerūdijantysis plienas	**106,14**

Galima derinti su
- Geberit Selnova Comfort pakabinamas WC puodas Premium, prailgintas modelis, pusiau uždara forma, žmonėms su negalia, Rimfree → P. 64
- Geberit Selnova Comfort pakabinamas WC puodas, prailgintas modelis, žmonėms su negalia, Rimfree → P. 64
- Geberit Selnova Comfort pakabinamas WC puodas, prailgintas modelis, žmonėms su negalia → P. 65
- Geberit Selnova Comfort pastatomas WC puodas išoriniam keraminiam bakeliui, nuotakas horizontalus, paaukštintas modelis, Rimfree → P. 62
- Geberit Selnova Comfort pastatomas WC puodas išoriniam keraminiam bakeliui, nuotakas horizontalus, paaukštintas modelis → P. 63

Geberit Selnova Comfort WC puodų dangtis, atvira sėdynė WC puodui, žmonėms su negalia, antibakterinis, tvirtinimas iš apačios

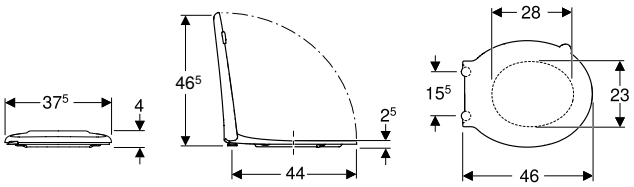

click & scan

Techniniai duomenys

Produkto medžiaga	Duroplastas
Tvirtinimo atstumas	15,5 cm

Tiekiamas komplektas
- WC puodų dangtis

Savybės
- Žmonėms su negalia
- Antibakterinis
- Lankstų velenas iš nerūdijančio plieno, ištisinis
- Uždaro tipo WC puodų dangtis dengiantis sėdynę
- Atvira sėdynė WC puodui

Gaminio Nr.	Spalva / paviršius	B [cm]	H [cm]	T [cm]	QuickRelease funkcija	Švelnaus uždarymo mechanizmas	Tvirtinimas	Lankstų medžiaga	EUR/Vnt.
502.791.00.1	balta / blizgus	37,5	4	46	ne	ne	iš apačios	Nerūdijantysis plienas	**127,15**

Galima derinti su
- Geberit Selnova Comfort pakabinamas WC puodas, prailgintas modelis, žmonėms su negalia, Rimfree → P. 64
- Geberit Selnova Comfort pakabinamas WC puodas, prailgintas modelis, žmonėms su negalia → P. 65
- Geberit Selnova Comfort pastatomas WC puodas išoriniam keraminiam bakeliui, nuotakas horizontalus, paaukštintas modelis, Rimfree → P. 62
- Geberit Selnova Comfort pastatomas WC puodas išoriniam keraminiam bakeliui, nuotakas horizontalus, paaukštintas modelis → P. 63

WC puodų sėdynės

Geberit Selnova Comfort sėdynė WC puodui, žmonėms su negalia, antibakterinė, tvirtinima iš viršaus

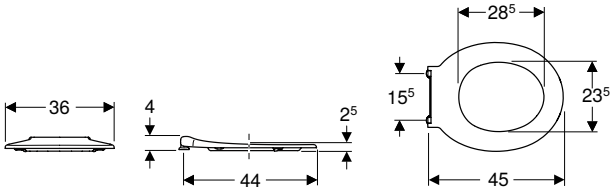

click & scan

Techniniai duomenys

Produkto medžiaga	Duroplastas
Tvirtinimo atstumas	15,5 cm

Tiekiamas komplektas
- Sėdynė WC puodui

Savybės
- Žmonėms su negalia
- Antibakterinis
- Lankstų velenas iš nerūdijančio plieno, ištisinis

Gaminio Nr.	Spalva / paviršius	B [cm]	H [cm]	T [cm]	QuickRelease funkcija	Švelnaus uždarymo mechanizmas	Tvirtinimas	Lankstų medžiaga	EUR/Vnt.
501.558.01.1	balta	36	4	45	ne	ne	iš viršaus	Nerūdijantysis plienas	**78,18**

Galima derinti su
- Geberit Selnova Comfort pakabinamas WC puodas Premium, prailgintas modelis, pusiau uždara forma, žmonėms su negalia, Rimfree → P. 64
- Geberit Selnova Comfort pakabinamas WC puodas, prailgintas modelis, žmonėms su negalia, Rimfree → P. 64
- Geberit Selnova Comfort pakabinamas WC puodas, prailgintas modelis, žmonėms su negalia → P. 65
- Geberit Selnova Comfort pastatomas WC puodas išoriniam keraminiam bakeliui, nuotakas horizontalus, paaukštintas modelis, Rimfree → P. 62
- Geberit Selnova Comfort pastatomas WC puodas išoriniam keraminiam bakeliui, nuotakas horizontalus, paaukštintas modelis → P. 63

Geberit Selnova Comfort sėdynė WC puodui, D formos, žmonėms su negalia, tvirtinimas iš apačios

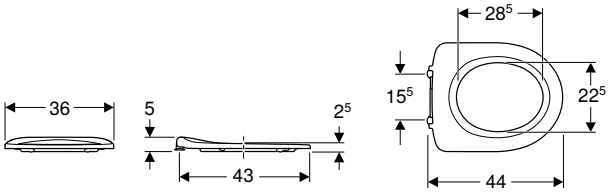

click & scan

Techniniai duomenys

Produkto medžiaga	Duroplastas
Tvirtinimo atstumas	15,5 cm

Tiekiamas komplektas

- Sėdynė WC puodui

Savybės

- Žmonėms su negalia
- Su šarnyrų velenu

Gaminio Nr.	Spalva / paviršius	B [cm]	H [cm]	T [cm]	QuickRelease funkcija	Švelnaus uždarymo mechanizmas	Tvirtinimas	Lankstų medžiaga	EUR/Vnt.
500.340.01.1	balta / plastikas	36	5	44	ne	ne	iš apačios	Nerūdijantysis plienas	**92,23**

Galima derinti su

- Geberit Selnova Comfort pakabinamas WC puodas, prailgintas modelis, žmonėms su negalia, Rimfree → P. 64
- Geberit Selnova Comfort pakabinamas WC puodas, prailgintas modelis, žmonėms su negalia → P. 65
- Geberit Selnova Comfort pastatomas WC puodas išoriniam keraminiam bakeliui, nuotakas horizontalus, paaukštintas modelis, Rimfree → P. 62
- Geberit Selnova Comfort pastatomas WC puodas išoriniam keraminiam bakeliui, nuotakas horizontalus, paaukštintas modelis → P. 63

Priedai

Priedų apžvalga – Geberit iCon Square WC puodai su nuotekų jungtimis

Geberit Lietuva, Parengta: Sausis 2026

			Geberit iCon pastatomas WC puodas, kampinis, priglaudžiamas prie sienos, uždara forma, Rimfree
Balta			211910000
			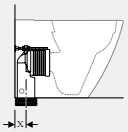
			→ P. 50
Geberit P formos nuotekų jungties rinkinys pastatomam WC puodui	131.081.11.1		X = 150-165 mm
Geberit nuotekų pajungimo rinkinys pastatomiems WC puodams	131.082.16.1		

Priedų apžvalga – Geberit iCon WC puodai su nuotekų jungtimis

Geberit Lietuva, Parengta: Sausis 2026

			Geberit iCon pastatomo WC puodo rinkinys, priglaudžiamas prie sienos, uždara forma, Rimfree, su WC puodo dangčiu	Geberit iCon pastatomas WC puodas, priglaudžiamas prie sienos, uždara forma, Rimfree
Balta			502.383.JT.1	502.382.00.1
			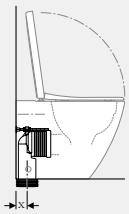	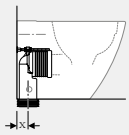
			→ P. 49	→ P. 50
Geberit P formos nuotekų jungties rinkinys pastatomam WC puodui	131.081.11.1		X = 160-185 mm	X = 160-185 mm
Geberit nuotekų pajungimo rinkinys pastatomiems WC puodams	131.082.16.1		X = 70-95 mm	X = 70-95 mm

Priedų apžvalga – Geberit Smyle WC puodai su nuotekų jungtimis

Geberit Lietuva, Parengta: Sausis 2026

			Geberit Smyle
			Geberit Smyle pastatomas WC puodas, kampuotas, priglaudžiamas prie sienos, uždara forma, Rimfree
Balta			500.840.00.1
			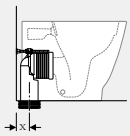
			→ P. 51
Geberit P formos nuotekų jungties rinkinys pastatomam WC puodui	131.081.11.1		
Geberit nuotekų pajungimo rinkinys pastatomiems WC puodams	131.082.16.1		

Priedų apžvalga – Geberit Selnova WC puodai su nuotekų jungtimis

Geberit Lietuva, Parengta: Sausis 2026

			Geberit Selnova pastatomas WC puodas Premium, priglaudžiamas prie sienos, universalus nuotakas, uždara forma, Rimfree	Geberit Selnova pastatomas WC puodas išoriniam keraminiam bakeliui, nuotakas horizontalus	Geberit Selnova pastatomas WC puodas, išoriniam keraminiam bakeliui, nuotakas horizontalus, pusiau uždara forma	Geberit Selnova pastatomas WC puodas išoriniam keraminiam bakeliui, nuotakas universalus, pusiau uždara forma, Rimfree	Geberit Selnova pastatomas WC puodas išoriniam keraminiam bakeliui, nuotakas horizontalus, pusiau uždara forma, Rimfree	Geberit Selnova pastatomas WC puodas išoriniam keraminiam bakeliui, nuotakas horizontalus, Rimfree
Balta			502.036.00.1	500.282.01.5	500.287.01.7	500.488.01.7	500.285.01.7	500.283.01.5
			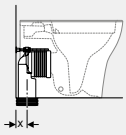	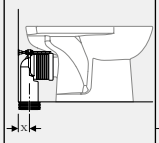	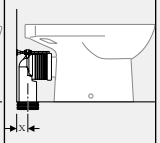	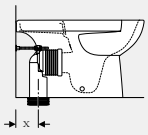	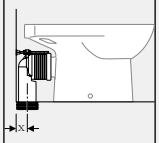	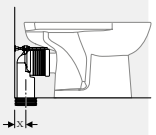
			→ P. 52	→ P. 45	→ P. 44	→ P. 42	→ P. 42	→ P. 43
Geberit P formos nuotekų jungties rinkinys pastatomam WC puodui	131.081.11.1					X = 180-275 mm		
Geberit nuotekų pajungimo rinkinys pastatomiems WC puodams	131.082.16.1			X = 70-80 mm		X = 70-170 mm		

Priedų apžvalga – Geberit Selnova Square WC puodai su nuotekų jungtimis

Geberit Lietuva, Parengta: Sausis 2026

			Geberit Selnova Square pastatomas WC puodas išoriniam keraminiam bakeliui, kampinis, priglaudžiamas prie sienos, universalus nuotakas, pusiau uždara forma, Rimfree	Geberit Selnova Square pastatomas WC puodas išoriniam keraminiam bakeliui, kampinis, nuotakas horizontalus, pusiau uždara forma, Rimfree
Balta			500.489.01.7	501.563.01.7
			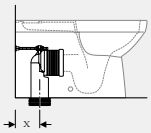	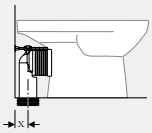
			→ P. 46	
Geberit P formos nuotekų jungties rinkinys pastatomam WC puodui	131.081.11.1		X = 165-265 mm	
Geberit nuotekų pajungimo rinkinys pastatomiems WC puodams	131.082.16.1		X = 70-150 mm	

Priedų apžvalga – Geberit Selnova Compact WC puodai su nuotekų jungtimis

Geberit Lietuva, Parengta: Sausis 2026

			Geberit Selnova Compact pastatomas WC puodas išoriniam keraminiam bakeliui, universalus nuotakas, pusiau uždara forma, kompaktiškas ilgis, Rimfree
Balta			500.478.01.7
			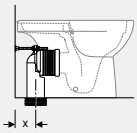
			→ P. 47
Geberit P formos nuotekų jungties rinkinys pastatomam WC puodui	131.081.11.1		X = 150-240 mm
Geberit nuotekų pajungimo rinkinys pastatomiems WC puodams	131.082.16.1		X = 70-135 mm

Priedų apžvalga – Geberit Selnova Comfort WC puodai su nuotekų jungtimis

Geberit Lietuva, Parengta: Sausis 2026

			Geberit Selnova Comfort pastatomas WC puodas išoriniam keraminiam bakeliui, nuotakas horizontalus, paaukštintas modelis, Rimfree	Geberit Selnova Comfort pastatomas WC puodas išoriniam keraminiam bakeliui, nuotakas horizontalus, paaukštintas modelis
Balta			500.486.01.7	500.284.01.5
			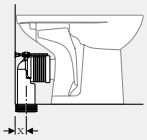	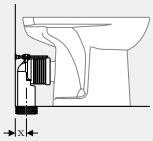
			→ P. 62	→ P. 63
Geberit nuotekų pajungimo rinkinys pastatomiems WC puodams	131.082.16.1		X = 70-95 mm	X = 70-85 mm

Priedų apžvalga – Geberit iCon TurboFlush WC puodai su nuotekų jungtimis

Geberit Lietuva, Sausis 2026

				Kartu su potinkiniu bakeliu		Kartu su Geberit Monolith
				Geberit iCon pastatomo WC puodo rinkinys, priglaudžiamas prie sienos, uždara forma, TurboFlush, su WC puodo dangčiu		
Balta				503.080.00.1	503.080.00.1	503.080.00.1
Balta matinis				503.080.JT.1	503.080.JT.1	503.080.JT.1
				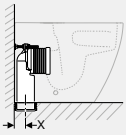	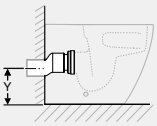	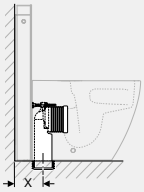
				→ P. 48	→ P. 48	→ P. 48
Geberit prailginta nuotekų jungtis WC puodams	131.083.16.1		→ P. 166		Y = 210 mm	

Geberit AquaClean WC puodai su bidė funkcija

WC puodai su apiplovimo funkcija 74

Pakabinami WC puodai 74
Pastatomi WC puodai 80

WC puodo dangčiai su apiplovimo funkcija 82

Keraminiams WC puodams 82

Priedai 85

WC puodams su apiplovimo funkcija 85
WC puodų dangčiams ir WC puodams su apiplovimo funkcija 86
Eksploatacinės medžiagos 87

WC puodai su apiplovimo funkcija

Pakabinami WC puodai

Geberit AquaClean Mera Comfort WC puodas su apiplovimo funkcija, pakabinamas WC puodas

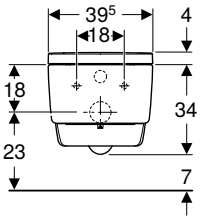

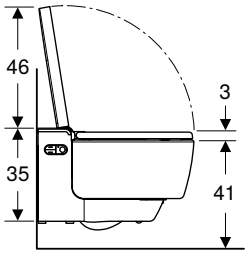

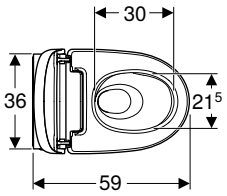

click & scan

Naudojimo tikslai
- Kasdieniam higieniškam naudojimui su galimybe pašalinti blogus kvapus
- Asmeninei higienai su analiniu ir moteriškos higienos purkštuku apsiplauti vandeniu

Techniniai duomenys

Apsaugos laipsnis	IPX4
Įvadinė įtampa	230 V AC
Tinklo dažnis	50 Hz
Vartojamoji galia, jeigu įjungtas budėjimo režimas maks.	0,5 W
Srauto slėgis	0,5–10 bar
Darbinė temperatūra	5–40 °C
Vandens temperatūros nustatymo diapazonas	34–40 °C
Mažiausias srauto slėgis	0,5 bar
Skaičiuojamasis vandens srautas	0,03 l/s
Apiplovimo trukmė	30–50 s
Tualeto puodo dangčio apkrova maks.	150 kg

Tiekiamas komplektas
- Vandens jungčių rinkinys, skirtas Sigma ir Omega potinkiniams bakeliams, 12 cm, montavimo aukštis 112 cm
- Srieginė elektros maitinimo jungtis
- Testinė apsauga nuo vandens taškimosi
- Kalkių šalinimo priemonė 125 ml
- Valymo rinkinys
- Prijungimo rinkinys WC puodams, ø 90 mm
- Nuotolinio valdymo pultelis su sieniniu laikikliu ir baterija CR2032
- Tvirtinimai

Priedai
- Priedų apžvalga – Geberit potinkinių bakelių vandens tiekimo ir elektros jungtys

- Šiam gaminiui pridedama Geberit AquaClean kalkių šalinimo priemonė. Šios medžiagos sudėtyje yra klasifikuotų pavojingųjų medžiagų. Pastabos ir priemonės saugiam darbui su pavojingosiomis medžiagomis nurodytos adresu www.geberit.lt.

Savybės
- Hibridinė šilto vandens sistema, suderinti šilto vandens šldytuvas ir momentinio pašildymo šildytuvas
- Analinis dvigubas purkštukas su revoliucine WhirlSpray technologija
- Atskiras moteriškos higienos bidė purkštukas neutralioje pozicijoje
- Reguliuojama purkštuko vandens temperatūra
- Purkštuko intensyvumą galima nustatyti 5 skirtingais lygiais
- Purkštuko padėtį galima nustatyti 5 skirtingais lygiais
- Reguliuojamas svyruojantis purkštukas (judant purkštukui į priekį ir atgal, masažo funkcija)
- Automatinis apiplovimo purkštuko nuplovimas šviežiu vandeniu prieš ir po naudojimo
- Automatinio nukalkinimo programa
- Pakabinama (-as)
- WC puodas su TurboFlush vandens nuleidimo technologija
- Nuotakas horizontalus
- WC puodų keramika apsaugota nuo kalkių kaupimosi, speciali danga KeraTect
- Naudotojo aptikimo funkcija
- Vidinė blogų kvapų ištraukimo ir filtravimo funkcija
- Blogų kvapų ištraukimo funkcija aktyvuojama automatiškai atsisėdus ant WC puodo arba nuotoliniu pulteliu
- Integruotas šilto oro džiovintuvas
- Džiovintuvo intensyvumą galima nustatyti 5 lygiais
- Reguliuojama džiovintuvo veikimo pozicija
- Reguliuojama džiovintuvo temperatūra
- WC puodų sėdynė su automatinio šildymo funkcija
- Reguliuojama WC puodų sėdynės šildymo temperatūra
- WC dangtis ir sėdynė su lėto nusileidimo funkcija SoftClosing
- WC puodų dangtis su švelnaus atidarymo funkcija
- WC dangtis su QuickRelease funkcija
- Automatinis/bekontaktis WC puodų dangčio atidarymas bei uždarymas
- Automatinis orientacinio apšvietimo aktyvavimas
- Orientacinis apšvietimas gali būti programuojamas pasirenkant vieną iš septynių spalvų
- Funkcijos ir nustatymai reguliuojami nuotoliniu pulteliu
- Gali būti suprogramuoti trys individualūs vartojimo profiliai
- Suderinama su Geberit Home programėle
- Vandens pajungimas kairėje WC puodo pusėje, paslėpta jungtis
- Elektros energijos jungtis dešinėje WC puodo pusėje, paslėpta jungtis
- Išorinė vandens jungtis galima kairėje WC puodų pusėje, reikalingi papildomi pajungimo priedai
- Išorinė elektros energijos jungtis galima dešinėje WC puodų pusėje, su papildomu išoriniu elektros lizdu
- Komplektuojama su garso izoliacine tarpine
- Atitinka (DIN) EN 1717 / (DIN) EN 13077

Gaminio Nr.	Spalva / paviršius	B [cm]	B1 [cm]	H [cm]	T [cm]	Apsaugos klasė	Vartojamoji galia [W]	QuickRelease funkcija	EUR/Vnt.
146.210.11.1	Keraminis WC puodas: balta / KeraTect Dekoratyvinis dangtis: balta / blizgus	39,5	39,5	38	59	I	2000	Taip, sėdynė WC puodui ir unitazo dangtis	**6518,99**
146.210.21.1	Keraminis WC puodas: balta / KeraTect Dekoratyvinis dangtis: chromuotas / blizgus	39,5	39,5	38	59	I	2000	Taip, sėdynė WC puodui ir unitazo dangtis	**6666,72**

Geberit AquaClean Mera Classic WC puodas su apiplovimo funkcija, pakabinamas WC puodas

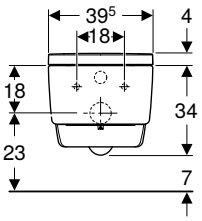

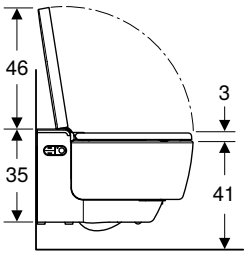

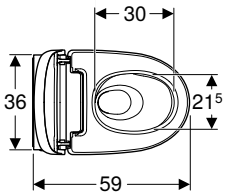

click & scan

Naudojimo tikslai
- Kasdieniam higieniškam naudojimui su galimybe pašalinti blogus kvapus
- Asmeninei higienai su analiniu ir moteriškos higienos purkštuku apsiplauti vandeniu

Techniniai duomenys

Apsaugos laipsnis	IPX4
Įvadinė įtampa	230 V AC
Tinklo dažnis	50 Hz
Vartojamoji galia, jeigu įjungtas budėjimo režimas maks.	0,5 W
Srauto slėgis	0,5–10 bar
Darbinė temperatūra	5–40 °C
Vandens temperatūros nustatymo diapazonas	34–40 °C
Mažiausias srauto slėgis	0,5 bar
Skaičiuojamasis vandens srautas	0,03 l/s
Apiplovimo trukmė	30–50 s
Tualeto puodo dangčio apkrova maks.	150 kg

Tiekiamas komplektas
- Vandens jungčių rinkinys, skirtas Sigma ir Omega potinkiniams bakeliams, 12 cm, montavimo aukštis 112 cm
- Srieginė elektros maitinimo jungtis
- Testinė apsauga nuo vandens taškimosi
- Kalkių šalinimo priemonė 125 ml
- Valymo rinkinys
- Prijungimo rinkinys WC puodams, ø 90 mm
- Nuotolinio valdymo pultelis su sieniniu laikikliu ir baterija CR2032
- Tvirtinimai

Savybės
- Hibridinė šilto vandens sistema, suderinti šilto vandens šldytuvas ir momentinio pašildymo šildytuvas
- Analinis dvigubas purkštukas su revoliucine WhirlSpray technologija
- Atskiras moteriškos higienos bidė purkštukas neutralioje pozicijoje
- Reguliuojama purkštuko vandens temperatūra
- Purkštuko intensyvumą galima nustatyti 5 skirtingais lygiais
- Purkštuko padėtį galima nustatyti 5 skirtingais lygiais
- Reguliuojamas svyruojantis purkštukas (judant purkštukui į priekį ir atgal, masažo funkcija)
- Automatinis apiplovimo purkštuko nuplovimas šviežiu vandeniu prieš ir po naudojimo
- Automatinio nukalkinimo programa
- Pakabinama (-as)
- WC puodas su TurboFlush vandens nuleidimo technologija
- Nuotakas horizontalus
- WC puodų keramika apsaugota nuo kalkių kaupimosi, speciali danga KeraTect
- Naudotojo aptikimo funkcija
- Vidinė blogų kvapų ištraukimo ir filtravimo funkcija
- Blogų kvapų ištraukimo funkcija aktyvuojama automatiškai atsisėdus ant WC puodo arba nuotoliniu pulteliu
- Integruotas šilto oro džiovintuvas
- Džiovintuvo intensyvumą galima nustatyti 5 lygiais
- Reguliuojama džiovintuvo veikimo pozicija
- Reguliuojama džiovintuvo temperatūra
- WC dangtis ir sėdynė su lėto nusileidimo funkcija SoftClosing
- WC puodų dangtis su švelnaus atidarymo funkcija
- WC dangtis su QuickRelease funkcija
- Funkcijos ir nustatymai reguliuojami nuotoliniu pulteliu
- Gali būti suprogramuoti trys individualūs vartojimo profiliai
- Suderinama su Geberit Home programėle
- Vandens pajungimas kairėje WC puodo pusėje, paslėpta jungtis
- Elektros energijos jungtis dešinėje WC puodo pusėje, paslėpta jungtis
- Išorinė vandens jungtis galima kairėje WC puodų pusėje, reikalingi papildomi pajungimo priedai
- Išorinė elektros energijos jungtis galima dešinėje WC puodų pusėje, su papildomu išoriniu elektros lizdu
- Komplektuojama su garso izoliacine tarpine
- Atitinka (DIN) EN 1717 / (DIN) EN 13077

Gaminio Nr.	Spalva / paviršius	B [cm]	H [cm]	T [cm]	Apsaugos klasė	Vartojamoji galia [W]	QuickRelease funkcija	EUR/Vnt.
146.200.11.1	Keraminis WC puodas: balta / KeraTect Dekoratyvinis dangtis: balta / blizgus	39,5	38	59	I	2000	Taip, sėdynė WC puodui ir unitazo dangtis	**5468,63**
146.200.21.1	Keraminis WC puodas: balta / KeraTect Dekoratyvinis dangtis: chromuotas / blizgus	39,5	38	59	I	2000	Taip, sėdynė WC puodui ir unitazo dangtis	**5619,08**

Priedai
- Priedų apžvalga – Geberit potinkinių bakelių vandens tiekimo ir elektros jungtys

- Šiam gaminiui pridedama Geberit AquaClean kalkių šalinimo priemonė. Šios medžiagos sudėtyje yra klasifikuotų pavojingųjų medžiagų. Pastabos ir priemonės saugiam darbui su pavojingosiomis medžiagomis nurodytos adresu www.geberit.lt.

Geberit AquaClean Sela WC puodas su apiplovimo funkcija, pakabinamas WC puodas

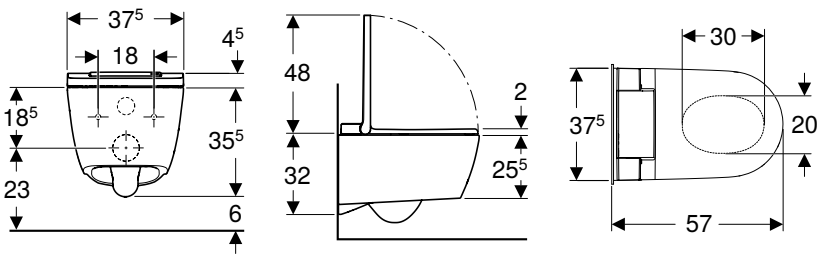

click & scan

Naudojimo tikslai

- Kasdieniniam higieniškam WC puodo naudojimui
- Asmeninei higienai su analiniu ir moteriškos higienos purkštuku apsiplauti vandeniu

Techniniai duomenys

Apsaugos laipsnis	IPX4
Įvadinė įtampa	230 V AC
Tinklo dažnis	50 Hz
Vartojamoji galia, jeigu įjungtas budėjimo režimas maks.	0,5 W
Srauto slėgis	0,5–10 bar
Darbinė temperatūra	5–40 °C
Vandens temperatūros nustatymo diapazonas	34–40 °C
Mažiausias srauto slėgis	0,5 bar
Skaičiuojamasis vandens srautas	0,02 l/s
Apiplovimo trukmė	50 s
Tualeto puodo dangčio apkrova maks.	150 kg

Tiekiamas komplektas

- Vandens jungčių rinkinys, skirtas Sigma ir Omega potinkiniams bakeliams, 12 cm, montavimo aukštis 112 cm
- Srieginė elektros maitinimo jungtis
- Garso izoliacinės tarpinės komplektas
- Kalkių šalinimo priemonė 125 ml
- Valymo rinkinys
- Nuotolinio valdymo pultelis su sieniniu laikikliu ir baterija CR2032
- Tvirtinimai

Savybės

- Vanduo šildomas integruotu momentiniu vandens šildytuvu
- Analinis purkštukas su WhirlSpray apiplovimo technologija
- Atskiras moteriškos higienos bidė purkštukas neutralioje pozicijoje
- Reguliuojama purkštuko vandens temperatūra
- Purkštuko intensyvumą galima nustatyti 5 skirtingais lygiais
- Purkštuko padėtį galima nustatyti 5 skirtingais lygiais
- Reguliuojamas svyruojantis purkštukas (judant purkštukui į priekį ir atgal, masažo funkcija)
- Automatinis apiplovimo purkštuko nuplovimas šviežiu vandeniu prieš ir po naudojimo
- Automatinio nukalkinimo programa
- Pakabinama (-as)
- WC puodas su TurboFlush vandens nuleidimo technologija
- Nuotakas horizontalus
- Naudotojo aptikimo funkcija
- WC dangtis ir sėdynė su lėto nusileidimo funkcija SoftClosing
- WC puodų dangtis su švelnaus atidarymo funkcija
- WC sėdynė ir dangtis su QuickRelease funkcija
- Orientacinis naktinis apšvietimas
- Orientacinis apšvietimas gali būti programuojamas pasirenkant vieną iš septynių spalvų
- Funkcijos ir nustatymai reguliuojami nuotoliniu pulteliu
- Gali būti suprogramuoti trys individualūs vartojimo profiliai
- Suderinama su Geberit Home programėle
- Vandens pajungimas kairėje WC puodo pusėje, paslėpta jungtis
- Elektros energijos jungtis dešinėje WC puodo pusėje, paslėpta jungtis
- Išorinė vandens jungtis galima kairėje WC puodų pusėje, reikalingi papildomi pajungimo priedai
- Išorinė elektros energijos jungtis galima dešinėje WC puodų pusėje, su papildomu išoriniu elektros lizdu
- Atitinka (DIN) EN 1717 / (DIN) EN 13077

Gaminio Nr.	Spalva / paviršius	B [cm]	H [cm]	T [cm]	Apsaugos klasė	Vartojamoji galia [W]	QuickRelease funkcija	EUR/Vnt.
146.220.11.1	Keraminis WC puodas: balta / KeraTect Dekoratyvinis dangtis: balta / blizgus	37,5	40	57	I	1850	Taip, sėdynė WC puodui ir unitazo dangtis	**3487,30**
146.220.21.1	Keraminis WC puodas: balta / KeraTect Dekoratyvinis dangtis: chromuotas / blizgus	37,5	40	57	I	1850	Taip, sėdynė WC puodui ir unitazo dangtis	**3539,41**
146.220.JT.1	Keraminis WC puodas, Dekoratyvinis dangtis: balta / matinis	37,5	40	57	I	1850	Taip, sėdynė WC puodui ir unitazo dangtis	**4324,53**

Užsakyti papildomai

- Geberit tiesioji jungtis su manžetu ir dengiamaisiais dangteliais → P. 252

Priedai

- Priedų apžvalga – Geberit potinkinių bakelių vandens tiekimo ir elektros jungtys

- Šiam gaminiui pridedama Geberit AquaClean kalkių šalinimo priemonė. Šios medžiagos sudėtyje yra klasifikuotų pavojingųjų medžiagų. Pastabos ir priemonės saugiam darbui su pavojingosiomis medžiagomis nurodytos adresu www.geberit.lt.

Geberit AquaClean Sela WC puodas su apiplovimo funkcija, pakabinamas WC puodas, kampinis

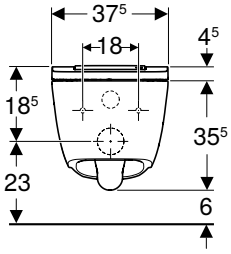

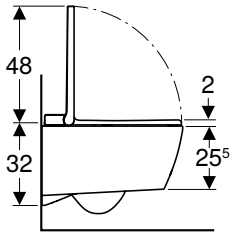

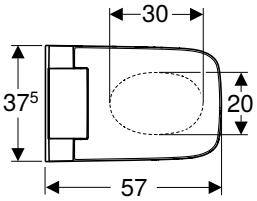

click & scan

Naudojimo tikslai
- Kasdieniniam higieniškam WC puodo naudojimui
- Asmeninei higienai su analiniu ir moteriškos higienos purkštuku apsiplauti vandeniu

Techniniai duomenys

Apsaugos laipsnis	IPX4
Įvadinė įtampa	230 V AC
Tinklo dažnis	50 Hz
Vartojamoji galia, jeigu įjungtas budėjimo režimas maks.	0,5 W
Srauto slėgis	0,5–10 bar
Darbinė temperatūra	5–40 °C
Vandens temperatūros nustatymo diapazonas	34–40 °C
Mažiausias srauto slėgis	0,5 bar
Skaičiuojamasis vandens srautas	0,02 l/s
Apiplovimo trukmė	50 s
Tualeto puodo dangčio apkrova maks.	150 kg

Tiekiamas komplektas
- Vandens jungčių rinkinys, skirtas Sigma ir Omega potinkiniams bakeliams, 12 cm, montavimo aukštis 112 cm
- Srieginė elektros maitinimo jungtis
- Garso izoliacinės tarpinės komplektas
- Kalkių šalinimo priemonė 125 ml
- Valymo rinkinys
- Nuotolinio valdymo pultelis su sieniniu laikikliu ir baterija CR2032
- Tvirtinimai

Savybės
- Vanduo šildomas integruotu momentiniu vandens šildytuvu
- Analinis purkštukas su WhirlSpray apiplovimo technologija
- Atskiras moteriškos higienos bidė purkštukas neutralioje pozicijoje
- Reguliuojama purkštuko vandens temperatūra
- Purkštuko intensyvumą galima nustatyti 5 skirtingais lygiais
- Purkštuko padėtį galima nustatyti 5 skirtingais lygiais
- Reguliuojamas svyruojantis purkštukas (judant purkštukui į priekį ir atgal, masažo funkcija)
- Automatinis apiplovimo purkštuko nuplovimas šviežiu vandeniu prieš ir po naudojimo
- Automatinio nukalkinimo programa
- Pakabinama (-as)
- WC puodas su TurboFlush vandens nuleidimo technologija
- Nuotakas horizontalus
- Naudotojo aptikimo funkcija
- WC dangtis ir sėdynė su lėto nusileidimo funkcija SoftClosing
- WC puodų dangtis su švelnaus atidarymo funkcija
- WC sėdynė ir dangtis su QuickRelease funkcija
- Orientacinis naktinis apšvietimas
- Orientacinis apšvietimas gali būti programuojamas pasirenkant vieną iš septynių spalvų
- Funkcijos ir nustatymai reguliuojami nuotoliniu pulteliu
- Gali būti suprogramuoti trys individualūs vartojimo profiliai
- Suderinama su Geberit Home programėle
- Vandens pajungimas kairėje WC puodo pusėje, paslėpta jungtis
- Elektros energijos jungtis dešinėje WC puodo pusėje, paslėpta jungtis
- Išorinė vandens jungtis galima kairėje WC puodų pusėje, reikalingi papildomi pajungimo priedai
- Išorinė elektros energijos jungtis galima dešinėje WC puodų pusėje, su papildomu išoriniu elektros lizdu
- Atitinka (DIN) EN 1717 / (DIN) EN 13077

Gaminio Nr.	Spalva / paviršius	B [cm]	H [cm]	T [cm]	Apsaugos klasė	Vartojamoji galia [W]	QuickRelease funkcija	EUR/Vnt.
146.250.01.1	Keraminis WC puodas: balta / KeraTect Dekoratyvinis dangtis: balta / blizgus	37,5	40	57	I	1850	Taip, sėdynė WC puodui ir unitazo dangtis	**3689,53**
146.250.21.1	Keraminis WC puodas: balta / KeraTect Dekoratyvinis dangtis: chromuotas / blizgus	37,5	40	57	I	1850	Taip, sėdynė WC puodui ir unitazo dangtis	**3770,33**

Užsakyti papildomai
- Geberit tiesioji jungtis su manžetu ir dengiamaisiais dangteliais → P. 252

Priedai
- Priedų apžvalga – Geberit potinkinių bakelių vandens tiekimo ir elektros jungtys

- Šiam gaminiui pridedama Geberit AquaClean kalkių šalinimo priemonė. Šios medžiagos sudėtyje yra klasifikuotų pavojingųjų medžiagų. Pastabos ir priemonės saugiam darbui su pavojingosiomis medžiagomis nurodytos adresu www.geberit.lt.

Geberit AquaClean Tuma Comfort WC puodas su apiplovimo funkcija, pakabinamas WC puodas

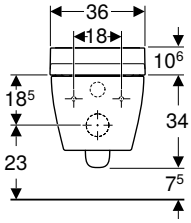

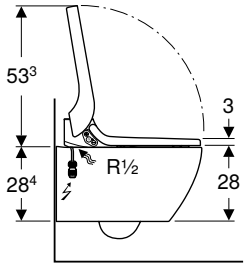

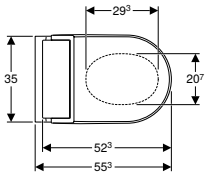

click & scan

Naudojimo tikslai

- Kasdieniam higieniškam naudojimui su galimybe pašalinti blogus kvapus
- Asmeninei higienai su analiniu ir moteriškos higienos purkštuku apsiplauti vandeniu

Techniniai duomenys

Apsaugos laipsnis	IPX4
Įvadinė įtampa	230 V AC
Tinklo dažnis	50 Hz
Vartojamoji galia, jeigu įjungtas budėjimo režimas maks.	0,5 W
Srauto slėgis	0,5–10 bar
Darbinė temperatūra	5–40 °C
Vandens temperatūros nustatymo diapazonas	34–40 °C
Vandens temperatūros gamyklinė nuostata	37 °C
Mažiausias srauto slėgis	0,5 bar
Skaičiuojamasis vandens srautas	0,02 l/s
Apiplovimo trukmė	50 s
Tualeto puodo dangčio apkrova maks.	150 kg

Tiekiamas komplektas

- Vandens jungčių rinkinys, skirtas Sigma ir Omega potinkiniams bakeliams, 12 cm, montavimo aukštis 112 cm
- Srieginė elektros maitinimo jungtis
- Garso izoliacinės tarpinės komplektas
- Testinė apsauga nuo vandens taškimosi
- Specialus WC puodo dangčio ir keraminio WC puodų tvirtinimo komplektas
- Kalkių šalinimo priemonė 125 ml
- Valymo rinkinys
- Prijungimo rinkinys WC puodams, ø 90 mm
- Nuotolinio valdymo pultelis su sieniniu laikikliu ir baterija CR2032
- Tvirtinimai

Savybės

- Vanduo šildomas integruotu momentiniu vandens šildytuvu
- Analinis purkštukas su WhirlSpray apiplovimo technologija
- Atskiras moteriškos higienos bidė purkštukas neutralioje pozicijoje
- Galimybė išjungti momentinį vandens šildytuvą
- Atskiras analinis ir moteriškos higienos bidė purkštukas
- Purkštuko intensyvumą galima nustatyti 5 skirtingais lygiais
- Purkštuko padėtį galima nustatyti 5 skirtingais lygiais
- Reguliuojamas svyruojantis purkštukas (judant purkštukui į priekį ir atgal, masažo funkcija)
- Automatinis apiplovimo purkštuko nuplovimas šviežiu vandeniu prieš ir po naudojimo
- Automatinio nukalkinimo programa
- Pakabinama (-as)
- WC puodas su Rimfree vandens nuleidimo technologija
- Lengvas tvirtinimas naudojant Easy Fast Fixing (EFF3 tipas)
- Nuotakas horizontalus
- WC puodų keramika apsaugota nuo kalkių kaupimosi, speciali danga KeraTect
- Naudotojo aptikimo funkcija
- Vidinė blogų kvapų ištraukimo ir filtravimo funkcija
- Blogų kvapų ištraukimo funkcija aktyvuojama automatiškai atsisėdus ant WC puodo arba nuotoliniu pulteliu
- Integruotas šilto oro džiovintuvas
- WC puodų sėdynė su automatinio šildymo funkcija
- WC dangtis ir sėdynė su lėto nusileidimo funkcija SoftClosing
- WC puodų dangtis su švelnaus atidarymo funkcija
- WC dangtis su QuickRelease funkcija
- Funkcijos ir nustatymai reguliuojami nuotoliniu pulteliu
- Gali būti suprogramuoti trys individualūs vartojimo profiliai
- Suderinama su Geberit Home programėle
- Vandens pajungimas kairėje WC puodo pusėje, paslėpta jungtis
- Elektros energijos jungtis dešinėje WC puodo pusėje, paslėpta jungtis
- Atitinka (DIN) EN 1717 / (DIN) EN 13077
- Per Geberit Home programėlę nustatoma purkštuko vandens temperatūra
- Per Geberit Home programėlę nustatoma džiovintuvo temperatūra
- Per Geberit Home programėlę nustatoma šildomos WC puodų sėdynės temperatūra

Gaminio Nr.	Spalva / paviršius	B [cm]	H [cm]	T [cm]	Apsaugos klasė	Vartojamoji galia [W]	QuickRelease funkcija	EUR/Vnt.
146.290.11.1	Keraminis WC puodas: balta / KeraTect Dekoratyvinis dangtis: balta / blizgus	36	44,6	55,3	I	2000	Taip, tik unitazo dangtis	**3226,98**
146.290.FW.1	Keraminis WC puodas: balta / KeraTect Dekoratyvinis dangtis: nerūdijantis plienas šveistas	36	44,6	55,3	I	2000	Taip, tik unitazo dangtis	**3313,71**
146.290.SI.1	Keraminis WC puodas: balta / KeraTect Dekoratyvinis dangtis: balta / stiklas	36	44,6	55,3	I	2000	Taip, tik unitazo dangtis	**3285,25**
146.290.SJ.1	Keraminis WC puodas: balta / KeraTect Dekoratyvinis dangtis: juoda / stiklas	36	44,6	55,3	I	2000	Taip, tik unitazo dangtis	**3285,25**

Priedai

- Priedų apžvalga – Geberit potinkinių bakelių vandens tiekimo ir elektros jungtys

- Šiam gaminiui pridedama Geberit AquaClean kalkių šalinimo priemonė. Šios medžiagos sudėtyje yra klasifikuotų pavojingųjų medžiagų. Pastabos ir priemonės saugiam darbui su pavojingosiomis medžiagomis nurodytos adresu www.geberit.lt.

Geberit AquaClean Alba WC puodas su apiplovimo funkcija, pakabinamas WC puodas

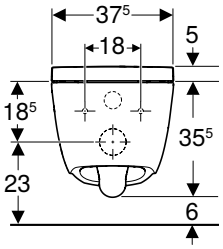

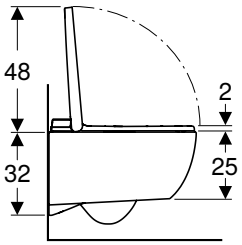

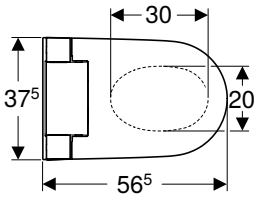

click & scan

Naudojimo tikslai
- Kasdieniniam higieniškam WC puodo naudojimui
- Analinės srities apiplovimui vandeniu

Techniniai duomenys

Apsaugos laipsnis	IPX4
Įvadinė įtampa	230 V AC
Tinklo dažnis	50 Hz
Vartojamoji galia, jeigu įjungtas budėjimo režimas maks.	0,5 W
Srauto slėgis	0,5–10 bar
Darbinė temperatūra	5–40 °C
Vandens temperatūros nustatymo diapazonas	34–40 °C
Mažiausias srauto slėgis	0,5 bar
Skaičiuojamasis vandens srautas	0,02 l/s
Apiplovimo trukmė	20 s
Tualeto puodo dangčio apkrova maks.	150 kg

Tiekiamas komplektas
- Vandens jungčių rinkinys, skirtas Sigma ir Omega potinkiniams bakeliams, 12 cm, montavimo aukštis 112 cm
- Srieginė elektros maitinimo jungtis
- Garso izoliacinės tarpinės komplektas
- Nuotolinio valdymo pultelis su sieniniu laikikliu ir baterija CR2032
- Tvirtinimai

Savybės
- Karšto vandens ruošimas vandens šildytuve
- Analinis purkštukas su WhirlSpray apiplovimo technologija
- Purkštuko intensyvumą galima nustatyti 5 skirtingais lygiais
- Per Geberit Home programėlę nustatoma purkštuko vandens temperatūra
- Per Geberit Home programėlę nustatoma purkštuko padėtis
- Reguliuojamas svyruojantis purkštukas (judant purkštukui į priekį ir atgal, masažo funkcija)
- Automatinis apiplovimo purkštuko nuplovimas šviežiu vandeniu prieš ir po naudojimo
- Automatinio nukalkinimo programa
- Pakabinama (-as)
- WC puodas su TurboFlush vandens nuleidimo technologija
- Nuotakas horizontalus
- Naudotojo aptikimo funkcija
- WC dangtis ir sėdynė su lėto nusileidimo funkcija SoftClosing
- WC puodų dangtis su švelnaus atidarymo funkcija
- WC sėdynė ir dangtis su QuickRelease funkcija
- Funkcijos gali būti įjungiamos nuotolinio valdymo pulteliu
- Suderinama su Geberit Home programėle
- Vandens pajungimas kairėje WC puodo pusėje, paslėpta jungtis
- Elektros energijos jungtis dešinėje WC puodo pusėje, paslėpta jungtis
- Išorinė vandens jungtis galima kairėje WC puodų pusėje, reikalingi papildomi pajungimo priedai
- Išorinė elektros energijos jungtis galima dešinėje WC puodų pusėje, su papildomu išoriniu elektros lizdu
- Atitinka (DIN) EN 1717 / (DIN) EN 13077

Gaminio Nr.	Spalva / paviršius	B [cm]	H [cm]	T [cm]	Apsaugos klasė	Vartojamoji galia [W]	QuickRelease funkcija	EUR/Vnt.
146.350.01.1	Keraminis WC puodas: balta / KeraTect Dekoratyvinis dangtis: balta / blizgus	37,5	40,5	56,5	I	850	Taip, sėdynė WC puodui ir unitazo dangtis	1200,00

Užsakyti papildomai
- Geberit tiesioji jungtis su manžetu ir dengiamaisiais dangteliais → P. 252

Priedai
- Priedų apžvalga – Geberit potinkinių bakelių vandens tiekimo ir elektros jungtys

Pastatomi WC puodai

Geberit AquaClean Mera Classic WC puodas su apiplovimo funkcija, pastatomas WC puodas

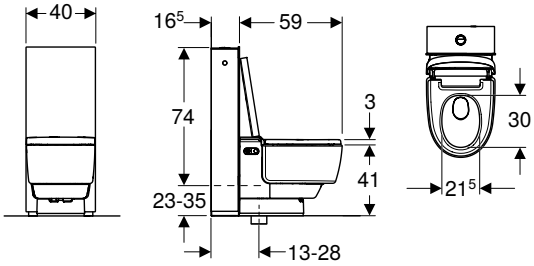

click & scan

Naudojimo tikslai

- Kasdieniam higieniškam naudojimui su galimybe pašalinti blogus kvapus
- Asmeninei higienai su analiniu ir moteriškos higienos purkštuku apsiplauti vandeniu

Techniniai duomenys

Apsaugos laipsnis	IPX4
Įvadinė įtampa	230 V AC
Tinklo dažnis	50 Hz
Vartojamoji galia, jeigu įjungtas budėjimo režimas maks.	0,5 W
Srauto slėgis	0,5–10 bar
Darbinė temperatūra	5–40 °C
Vandens temperatūros nustatymo diapazonas	34–40 °C
Plovimo vandens kiekio gamyklinė nuostata	6 l / 4 l
Mažiausias srauto slėgis	0,5 bar
Skaičiuojamasis vandens srautas	0,03 l/s
Apiplovimo trukmė	30–50 s
Tualeto puodo dangčio apkrova maks.	150 kg

Tiekiamas komplektas

- Srieginė elektros maitinimo jungtis
- Testinė apsauga nuo vandens taškimosi
- Kalkių šalinimo priemonė 125 ml
- Valymo rinkinys
- Prijungimo rinkinys WC puodams, ø 90 mm
- Nuotolinio valdymo pultelis su sieniniu laikikliu ir baterija CR2032
- Tvirtinimai
- Vandens tiekimo jungties dalių rinkinys su kampiniu vožtuvu 1/2"

Savybės

- Hibridinė šilto vandens sistema, suderinti šilto vandens šildytuvas ir momentinio pašildymo šildytuvas
- Analinis dvigubas purkštukas su revoliucine WhirlSpray technologija
- Atskiras moteriškos higienos bidė purkštukas neutralioje pozicijoje
- Reguliuojama purkštuko vandens temperatūra
- Purkštuko intensyvumą galima nustatyti 5 skirtingais lygiais
- Purkštuko padėtį galima nustatyti 5 skirtingais lygiais
- Reguliuojamas svyruojantis purkštukas (judant purkštukui į priekį ir atgal, masažo funkcija)
- Automatinis apiplovimo purkštuko nuplovimas šviežiu vandeniu prieš ir po naudojimo
- Automatinio nukalkinimo programa
- Pastatoma (-as) ant grindų
- WC puodas su TurboFlush vandens nuleidimo technologija
- WC puodų keramika apsaugota nuo kalkių kaupimosi, speciali danga KeraTect
- Naudotojo aptikimo funkcija
- Vidinė blogų kvapų ištraukimo ir filtravimo funkcija
- Blogų kvapų ištraukimo funkcija aktyvuojama automatiškai atsisėdus ant WC puodo arba nuotoliniu pulteliu
- Integruotas šilto oro džiovintuvas
- Džiovintuvo intensyvumą galima nustatyti 5 lygiais
- Reguliuojama džiovintuvo veikimo pozicija
- Reguliuojama džiovintuvo temperatūra
- WC dangtis ir sėdynė su lėto nusileidimo funkcija SoftClosing
- WC puodų dangtis su švelnaus atidarymo funkcija
- WC dangtis su QuickRelease funkcija
- Komplektuojama su garso izoliacine tarpine
- Funkcijos ir nustatymai reguliuojami nuotoliniu pulteliu
- Gali būti suprogramuoti trys individualūs vartojimo profiliai
- Suderinama su Geberit Home programėle
- Vandens tiekimo jungtis išorinė, galima su priedais
- Elektros energijos jungtis dešinėje WC puodo pusėje, paslėpta jungtis
- Išorinė elektros energijos jungtis galima dešinėje WC puodų pusėje, su papildomu išoriniu elektros lizdu
- Su integruotu išoriniu bakeliu
- Sėdimąjį aukštį galima nustatyti tarp 44 ir 56 cm įrengimo metu
- Unitazo vandens nuleidimo funkciją galima įjungti nuotolinio valdymo pulteliu
- Atitinka (DIN) EN 1717 / (DIN) EN 13077

Gaminio Nr.	Spalva / paviršius	B [cm]	H [cm]	T [cm]	Apsaugos klasė	Vartojamoji galia [W]	QuickRelease funkcija	EUR/Vnt.
146.240.11.1	Keraminis WC puodas: balta / KeraTect Dekoratyvinis dangtis: balta / blizgus Bakelio apdaila: balta / aukšto slėgio laminatas	40	44	59	I	2000	Taip, sėdynė WC puodui ir unitazo dangtis	**7160,95**

Priedai

- Geberit ekscentrinis nuotekų jungties rinkinys pakabinamam WC puodui, 3 cm krypties pokytis
- Geberit ekscentrinis nuotekų jungties rinkinys pakabinamam WC puodui, 7 cm krypties pokytis

- Šiam gaminiui pridedama Geberit AquaClean kalkių šalinimo priemonė. Šios medžiagos sudėtyje yra klasifikuotų pavojingųjų medžiagų. Pastabos ir priemonės saugiam darbui su pavojingosiomis medžiagomis nurodytos adresu www.geberit.lt.

Geberit AquaClean Tuma Comfort WC puodas su apiplovimo funkcija, pastatomas WC puodas, priglaudžiamas prie sienos

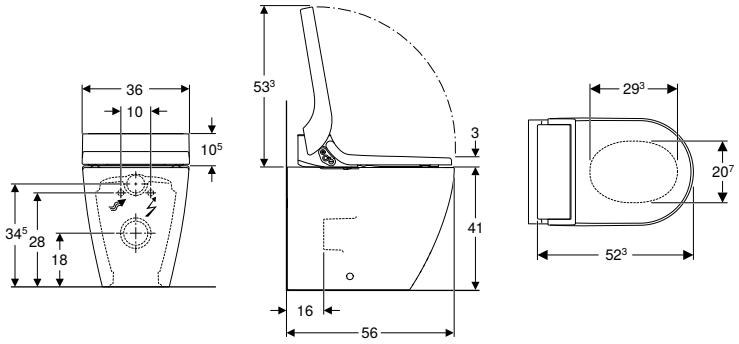

click & scan

Naudojimo tikslai

- Kasdieniam higieniškam naudojimui su galimybe pašalinti blogus kvapus
- Asmeninei higienai su analiniu ir moteriškos higienos purkštuku apsiplauti vandeniu

Techniniai duomenys

Apsaugos laipsnis	IPX4
Įvadinė įtampa	230 V AC
Tinklo dažnis	50 Hz
Vartojamoji galia, jeigu įjungtas budėjimo režimas maks.	0,5 W
Srauto slėgis	0,5–10 bar
Darbinė temperatūra	5–40 °C
Vandens temperatūros nustatymo diapazonas	34–40 °C
Vandens temperatūros gamyklinė nuostata	37 °C
Mažiausias srauto slėgis	0,5 bar
Skaičiuojamasis vandens srautas	0,02 l/s
Apiplovimo trukmė	50 s
Tualeto puodo dangčio apkrova maks.	150 kg

Tiekiamas komplektas

- Vandens pajungimo komplektas
- Srieginė elektros maitinimo jungtis
- Garso izoliacinės tarpinės komplektas
- Testinė apsauga nuo vandens taškimosi
- Specialus WC puodo dangčio ir keraminio WC puodų tvirtinimo komplektas
- Kalkių šalinimo priemonė 125 ml
- Valymo rinkinys
- Prijungimo rinkinys WC puodams, ø 90 mm
- Nuotolinio valdymo pultelis su sieniniu laikikliu ir baterija CR2032
- Tvirtinimai

Priedai

- Sieninis valdymo pultelis, skirta Geberit AquaClean → P. 86
- Geberit P formos nuotekų jungties rinkinys pastatomam WC puodui
- Geberit nuotekų pajungimo rinkinys pastatomiems WC puodams

- Šiam gaminiui pridedama Geberit AquaClean kalkių šalinimo priemonė. Šios medžiagos sudėtyje yra klasifikuotų pavojingųjų medžiagų. Pastabos ir priemonės saugiam darbui su pavojingosiomis medžiagomis nurodytos adresu www.geberit.lt.

Savybės

- Vanduo šildomas integruotu momentiniu vandens šildytuvu
- Analinis purkštukas su WhirlSpray apiplovimo technologija
- Atskiras moteriškos higienos bidė purkštukas neutralioje pozicijoje
- Galimybė išjungti momentinį vandens šildytuvą
- Atskiras analinis ir moteriškos higienos bidė purkštukas
- Purkštuko intensyvumą galima nustatyti 5 skirtingais lygiais
- Purkštuko padėtį galima nustatyti 5 skirtingais lygiais
- Reguliuojamas svyruojantis purkštukas (judant purkštukui į priekį ir atgal, masažo funkcija)
- Pastatoma (-as) ant grindų
- Automatinis apiplovimo purkštuko nuplovimas šviežiu vandeniu prieš ir po naudojimo
- Automatinio nukalkinimo programa
- WC puodas su Rimfree vandens nuleidimo technologija
- WC puodų keramika apsaugota nuo kalkių kaupimosi, speciali danga KeraTect
- Naudotojo aptikimo funkcija
- Vidinė blogų kvapų ištraukimo ir filtravimo funkcija
- Blogų kvapų ištraukimo funkcija aktyvuojama automatiškai atsisėdus ant WC puodo arba nuotoliniu pulteliu
- Integruotas šilto oro džiovintuvas
- WC puodų sėdynė su automatinio šildymo funkcija
- WC dangtis ir sėdynė su lėto nusileidimo funkcija SoftClosing
- WC puodų dangtis su švelnaus atidarymo funkcija
- WC dangtis su QuickRelease funkcija
- Funkcijos ir nustatymai reguliuojami nuotoliniu pulteliu
- Gali būti suprogramuoti trys individualūs vartojimo profiliai
- Vandens pajungimas kairėje WC puodo pusėje, paslėpta jungtis
- Elektros energijos jungtis dešinėje WC puodo pusėje, paslėpta jungtis
- Grindų jungtys 6–28 cm nuo sienos galimos kartu su Geberit Monolith sanitariniais moduliais, skirtais pastatomiems WC puodams
- Atitinka (DIN) EN 1717 / (DIN) EN 13077
- Suderinama su Geberit Home programėle
- Per Geberit Home programėlę nustatoma purkštuko vandens temperatūra
- Per Geberit Home programėlę nustatoma džiovintuvo temperatūra
- Per Geberit Home programėlę nustatoma šildomos WC puodų sėdynės temperatūra
- Gali būti suderinamas su Geberit Monolith sanitariniu moduliu, skirtu pristatomiems WC puodams

Gaminio Nr.	Spalva / paviršius	B [cm]	B1 [cm]	H [cm]	T [cm]	Apsaugos klasė	Vartojamoji galia [W]	QuickRelease funkcija	EUR/Vnt.
146.310.11.1	Keraminis WC puodas: balta / KeraTect Dekoratyvinis dangtis: balta / blizgus	36	36	51,5	56	I	2000	Taip, tik unitazo dangtis	**3117,26**
146.310.FW.1	Keraminis WC puodas: balta / KeraTect Dekoratyvinis dangtis: nerūdijantis plienas šveistas	36	36	51,5	56	I	2000	Taip, tik unitazo dangtis	**3195,83**
146.310.SI.1	Keraminis WC puodas: balta / KeraTect Dekoratyvinis dangtis: balta / stiklas	36	36	51,5	56	I	2000	Taip, tik unitazo dangtis	**3169,65**
146.310.SJ.1	Keraminis WC puodas: balta / KeraTect Dekoratyvinis dangtis: juoda / stiklas	36	36	51,5	56	I	2000	Taip, tik unitazo dangtis	**3169,65**

WC puodo dangčiai su apiplovimo funkcija

Keraminiams WC puodams

Geberit AquaClean Tuma Comfort WC puodų dangtis su apiplovimo funkcija

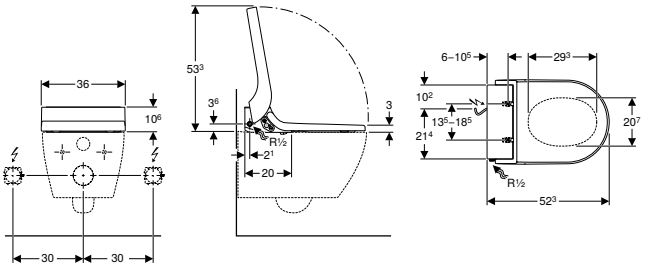

click & scan

Naudojimo tikslai
- Kasdieniam higieniškam naudojimui su galimybe pašalinti blogus kvapus
- Asmeninei higienai su analiniu ir moteriškos higienos purkštuku apsiplauti vandeniu
- Suderinama su atskirais standartiniais WC puodais (WC puodo dangčio pakeitimui)

Techniniai duomenys

Apsaugos laipsnis	IPX4
Įvadinė įtampa	230 V AC
Tinklo dažnis	50 Hz
Vartojamoji galia, jeigu įjungtas budėjimo režimas maks.	0,5 W
Kabelio ilgis	2 m
Srauto slėgis	0,5–10 bar
Darbinė temperatūra	5–40 °C
Vandens temperatūros nustatymo diapazonas	34–40 °C
Vandens temperatūros gamyklinė nuostata	37 °C
Mažiausias srauto slėgis	0,5 bar
Skaičiuojamasis vandens srautas	0,02 l/s
Apiplovimo trukmė	50 s
Tualeto puodo dangčio apkrova maks.	150 kg

Tiekiamas komplektas
- Armuota žarnelė 3/8", su prietaisine alkūne 1/2"
- Testinė apsauga nuo vandens taškimosi
- Specialus WC puodo dangčio ir keraminio WC puodų tvirtinimo komplektas
- Kalkių šalinimo priemonė 125 ml
- Valymo rinkinys
- Nuotolinio valdymo pultelis su sieniniu laikikliu ir baterija CR2032
- Tvirtinimai

Savybės
- Vanduo šildomas integruotu momentiniu vandens šildytuvu
- Analinis purkštukas su WhirlSpray apiplovimo technologija
- Atskiras moteriškos higienos bidė purkštukas neutralioje pozicijoje
- Galimybė išjungti momentinį vandens šildytuvą
- Atskiras analinis ir moteriškos higienos bidė purkštukas
- Purkštuko intensyvumą galima nustatyti 5 skirtingais lygiais
- Purkštuko padėtį galima nustatyti 5 skirtingais lygiais
- Reguliuojamas svyruojantis purkštukas (judant purkštukui į priekį ir atgal, masažo funkcija)
- Automatinis apiplovimo purkštuko nuplovimas šviežiu vandeniu prieš ir po naudojimo
- Automatinio nukalkinimo programa
- Naudotojo aptikimo funkcija
- Vidinė blogų kvapų ištraukimo ir filtravimo funkcija
- Blogų kvapų ištraukimo funkcija aktyvuojama automatiškai atsisėdus ant WC puodo arba nuotoliniu pulteliu
- Integruotas šilto oro džiovintuvas
- WC puodų sėdynė su automatinio šildymo funkcija
- WC dangtis ir sėdynė su lėto nusileidimo funkcija SoftClosing
- WC puodų dangtis su švelnaus atidarymo funkcija
- WC dangtis su QuickRelease funkcija
- Funkcijos ir nustatymai reguliuojami nuotoliniu pulteliu
- Gali būti suprogramuoti trys individualūs vartojimo profiliai
- Išorinė vandens tiekimo jungtis kairėje pusėje
- Elektros maitinimo kabelio jungtis iš galo, su galimybe prijungti iš kairės arba dešinės
- Maitinimo kabelį galima patrumpinti
- Atitinka (DIN) EN 1717 / (DIN) EN 13077
- Suderinama su Geberit Home programėle
- Per Geberit Home programėlę nustatoma purkštuko vandens temperatūra
- Per Geberit Home programėlę nustatoma džiovintuvo temperatūra
- Per Geberit Home programėlę nustatoma šildomos WC puodų sėdynės temperatūra

Gaminio Nr.	Spalva / paviršius	B [cm]	H [cm]	T [cm]	Apsaugos klasė	Vartojamoji galia [W]	QuickRelease funkcija	EUR/Vnt.
146.270.11.1	Dekoratyvinis dangtis: balta / blizgus WC puodo dangtis su apiplovimo funkcija: balta	36	10,6	52,3	I	2000	Taip, tik unitazo dangtis	**2699,76**
146.270.FW.1	Dekoratyvinis dangtis: nerūdijantis plienas šveistas WC puodo dangtis su apiplovimo funkcija: balta	36	10,6	52,3	I	2000	Taip, tik unitazo dangtis	**2787,86**
146.270.SI.1	Dekoratyvinis dangtis: balta / stiklas WC puodo dangtis su apiplovimo funkcija: balta	36	10,6	52,3	I	2000	Taip, tik unitazo dangtis	**2758,05**
146.270.SJ.1	Dekoratyvinis dangtis: juoda / stiklas WC puodo dangtis su apiplovimo funkcija: balta	36	10,6	52,3	I	2000	Taip, tik unitazo dangtis	**2758,05**

Užsakyti papildomai
- Vandens pajungimo komplektas

Galima derinti su

- Geberit ONE pakabinamo WC puodo rinkinys, uždara forma, TurboFlush, su WC puodo dangčiu → P. 30
- Geberit Selnova pakabinamas WC puodas, TurboFlush → P. 38
- Geberit Selnova pakabinamas WC puodas Premium, uždara forma, Rimfree → P. 38
- Geberit iCon pakabinamas WC puodas, uždara forma, Rimfree → P. 34
- Geberit iCon pastatomas WC puodas, priglaudžiamas prie sienos, uždara forma, Rimfree → P. 50
- Geberit Selnova pastatomas WC puodas išoriniam keraminiam bakeliui, nuotakas horizontalus, pusiau uždara forma, Rimfree → P. 42
- Geberit Selnova pakabinamas WC puodas Premium, pusiau uždara forma, Rimfree → P. 25
- Geberit Selnova pakabinamas WC puodas, paaukštintas modelis, uždara forma, Rimfree → P. 62
- Geberit Selnova pakabinamas WC puodas → P. 39
- Geberit Selnova pastatomas WC puodas Premium, priglaudžiamas prie sienos, universalus nuotakas, uždara forma, Rimfree → P. 52
- Geberit Selnova pastatomas WC puodas, išoriniam keraminiam bakeliui, nuotakas horizontalus, pusiau uždara forma → P. 44

Priedai

- Priedų apžvalga – Geberit potinkinių bakelių vandens tiekimo ir elektros jungtys

- Šiam gaminiui pridedama Geberit AquaClean kalkių šalinimo priemonė. Šios medžiagos sudėtyje yra klasifikuotų pavojingųjų medžiagų. Pastabos ir priemonės saugiam darbui su pavojingosiomis medžiagomis nurodytos adresu www.geberit.lt.
- Vandens tiekimo jungties rinkinį pasirinkti pagal montavimo situaciją

Geberit AquaClean Tuma Classic WC puodų dangtis su apiplovimo funkcija

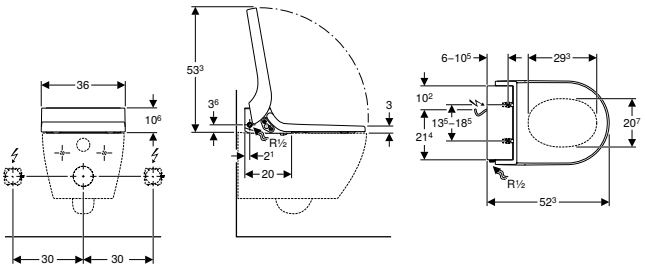

click & scan

Naudojimo tikslai
- Kasdieniniam higieniškam WC puodo naudojimui
- Analinės srities apiplovimui vandeniu
- Suderinama su atskirais standartiniais WC puodais (WC puodo dangčio pakeitimui)

Techniniai duomenys

Apsaugos laipsnis	IPX4
Įvadinė įtampa	230 V AC
Tinklo dažnis	50 Hz
Vartojamoji galia, jeigu įjungtas budėjimo režimas maks.	0,5 W
Kabelio ilgis	2 m
Srauto slėgis	0,5–10 bar
Darbinė temperatūra	5–40 °C
Vandens temperatūros nustatymo diapazonas	34–40 °C
Vandens temperatūros gamyklinė nuostata	37 °C
Mažiausias srauto slėgis	0,5 bar
Skaičiuojamasis vandens srautas	0,02 l/s
Apiplovimo trukmė	50 s
Tualeto puodo dangčio apkrova maks.	150 kg

Tiekiamas komplektas
- Armuota žarnelė 3/8", su prietaisine alkūne 1/2"
- Testinė apsauga nuo vandens taškimosi
- Tvirtinimai
- Specialus WC puodo dangčio ir keraminio WC puodų tvirtinimo komplektas
- Nuotolinio valdymo pultelis su sieniniu laikikliu ir baterija CR2032
- Kalkių šalinimo priemonė 125 ml

Savybės
- Vanduo šildomas integruotu momentiniu vandens šildytuvu
- Analinis purkštukas su WhirlSpray apiplovimo technologija
- Išvažiuojantis purkštukas analiniam apiplovimui
- Purkštuko intensyvumą galima nustatyti 5 skirtingais lygiais
- Švytuoklinis purkštuvas (automatinis purškimo svirties judėjimas pirmyn ir atgal)
- Automatinis apiplovimo purkštuko nuplovimas šviežiu vandeniu prieš ir po naudojimo
- Automatinio nukalkinimo programa
- WC dangtis ir sėdynė su lėto nusileidimo funkcija SoftClosing
- WC puodų dangtis su švelnaus atidarymo funkcija
- WC dangtis su QuickRelease funkcija
- Funkcijos gali būti įjungiamos nuotolinio valdymo pulteliu
- Išorinė vandens tiekimo jungtis kairėje pusėje
- Elektros maitinimo kabelio jungtis iš galo, su galimybe prijungti iš kairės arba dešinės
- Maitinimo kabelį galima patrumpinti
- Atitinka (DIN) EN 1717 / (DIN) EN 13077
- Suderinama su Geberit Home programėle
- Per Geberit Home programėlę nustatoma purkštuko vandens temperatūra
- Per Geberit Home programėlę išjungiamas momentinis vandens šildytuvas
- Per Geberit Home programėlę nustatoma purkštuko padėtis

Gaminio Nr.	Spalva / paviršius	B [cm]	H [cm]	T [cm]	Apsaugos klasė	Vartojamoji galia [W]	QuickRelease funkcija	EUR/Vnt.
146.070.11.1	Dekoratyvinis dangtis: balta / blizgus WC puodo dangtis su apiplovimo funkcija: balta	36	10,6	52,3	I	2000	Taip, tik unitazo dangtis	**1397,32**

Užsakyti papildomai
- Vandens pajungimo komplektas

Galima derinti su
- Geberit ONE pakabinamo WC puodo rinkinys, uždara forma, TurboFlush, su WC puodo dangčiu → P. 30
- Geberit Selnova pakabinamas WC puodas, TurboFlush → P. 38
- Geberit Selnova pastatomas WC puodas Premium, priglaudžiamas prie sienos, universalus nuotakas, uždara forma, Rimfree → P. 52
- Geberit Selnova pakabinamas WC puodas Premium, uždara forma, Rimfree → P. 38
- Geberit iCon pakabinamas WC puodas, uždara forma, Rimfree → P. 34
- Geberit iCon pastatomas WC puodas, priglaudžiamas prie sienos, uždara forma, Rimfree → P. 50
- Geberit Selnova pastatomas WC puodas išoriniam keraminiam bakeliui, nuotakas horizontalus, pusiau uždara forma, Rimfree → P. 42
- Geberit Selnova pakabinamas WC puodas Premium, pusiau uždara forma, Rimfree → P. 25
- Geberit Selnova pakabinamas WC puodas, paaukštintas modelis, uždara forma, Rimfree → P. 62
- Geberit Selnova pakabinamas WC puodas → P. 39
- Geberit Selnova pakabinamas WC puodas, Rimfree → P. 39
- Geberit Selnova pastatomas WC puodas, išoriniam keraminiam bakeliui, nuotakas horizontalus, pusiau uždara forma → P. 44

Priedai
- Priedų apžvalga – Geberit potinkinių bakelių vandens tiekimo ir elektros jungtys

- Šiam gaminiui pridedama Geberit AquaClean kalkių šalinimo priemonė. Šios medžiagos sudėtyje yra klasifikuotų pavojingųjų medžiagų. Pastabos ir priemonės saugiam darbui su pavojingosiomis medžiagomis nurodytos adresu www.geberit.lt.
- Vandens tiekimo jungties rinkinį pasirinkti pagal montavimo situaciją

Priedai

WC puodams su apiplovimo funkcija

Sąsajos modulis 12 V, skirtas Geberit AquaClean Mera / Sela

click & scan

Naudojimo tikslai

- Paslėptam Geberit DuoFresh modulio elektros jungties prijungimui
- Elektroninių WC puodo nuleidimo sistemų arba Geberit vandens nuleidimo mygtukų paslėptai jungčiai
- Sigma80 ir Sigma80 vandens nuleidimo mygtukams (pagamintiems nuo 2022 m. birželio mėn.) prijungti
- Elektroniniams vandens nuleidimo jungikliams (pagamintiems nuo 2022 m. liepos) prijungti
- Geberit Monolith Plus sanitariniams moduliams prijungti (nuo 2023 m. spalio mėn. pagaminimo metų)

Techniniai duomenys

Darbinė įtampa	12 V DC

Savybės

- Maitinimo energija tiekiama per WC puodą su apiplovimo funkcija
- Automatinis vandens nuleidimas aktyvinamas kartu su elektroniniu vandens nuleidimu
- Automatinis nemalonių kvapų siurbimo iš Geberit DuoFresh modulio aktyvinimas

Gaminio Nr.	EUR/Vnt.
147.049.00.1	261,85

WC puodų dangčiams ir WC puodams su apiplovimo funkcija

Sieninis valdymo pultelis, skirta Geberit AquaClean

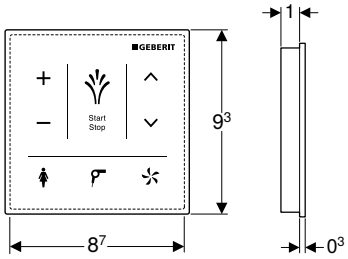

click & scan

Naudojimo tikslai
- Rankiniam belaidžiam WC puodų ir dangčių su apiplovimo funkcija valdymui
- Montuoti išorėje
- Tinka Geberit AquaClean Tuma Comfort
- Geberit AquaClean Mera WC puodams su apiplovimo funkcija

Savybės
- Vartotojo funkcijų valdymui
- Paviršius iš stiklo
- Sujungiama per Bluetooth
- Maitinama baterija
- Įspėjimas, esant silpnai baterijai

Techniniai duomenys

Baterijos tipas	CR2032 (3 V)
Kartu tiekiamos baterijos naudojimo trukmė	2 metai
Apsaugos laipsnis	IPX4
Darbinė temperatūra	5–40 °C
Santykinė oro drėgmė	10–100 %

Tiekiamas komplektas
- 3 ličio baterijos, CR 2032 tipas
- Tvirtinimai

Gaminio Nr.	Spalva / paviršius	B [cm]	H [cm]	EUR/Vnt.
147.038.SI.1	balta / stiklas	9,3	9,3	372,72
147.038.SJ.1	juoda / stiklas	9,3	9,3	372,72

Geberit AquaClean Sela sieninis valdymo pultelis

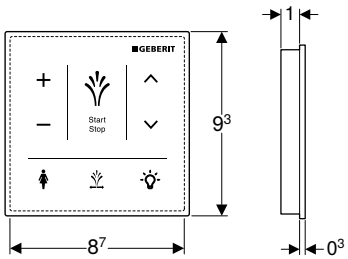

click & scan

Naudojimo tikslai
- Rankiniam belaidžiam WC puodų ir dangčių su apiplovimo funkcija valdymui
- Montuoti išorėje
- Skirta Geberit AquaClean Sela

Techniniai duomenys

Baterijos tipas	CR2032 (3 V)
Kartu tiekiamos baterijos naudojimo trukmė	2 metai
Apsaugos laipsnis	IPX4
Darbinė temperatūra	5–40 °C
Santykinė oro drėgmė	10–100 %

Savybės
- Vartotojo funkcijų valdymui
- Paviršius iš stiklo
- Sujungiama per Bluetooth
- Maitinama baterija
- Įspėjimas, esant silpnai baterijai

Tiekiamas komplektas
- 3 ličio baterijos, CR 2032 tipas
- Tvirtinimai

Gaminio Nr.	Spalva / paviršius	B [cm]	H [cm]	EUR/Vnt.
147.041.SI.1	balta / stiklas	9,3	9,3	371,76
147.041.SJ.1	juoda / stiklas	9,3	9,3	371,76

Eksploatacinės medžiagos

Geberit AquaClean valymo rinkinys

click & scan

Naudojimo tikslai
- Geberit AquaClean WC puodams su apiplovimo funkcija valymui

Savybės
- Naudojamas iš karto ir neskiestas
- Nekenksmingas aplinkai
- Dermatologiškai patikrinta

Tiekiamas komplektas
- Valiklis, 500 ml
- Šluostė

Gaminio Nr.	EUR/Vnt.
242.547.00.1	23,70

Geberit AquaClean kalkių šalinimo priemonė

click & scan

Naudojimo tikslai
- Kalkėms pašalinti iš Geberit AquaClean Mera
- Kalkėms pašalinti iš Geberit AquaClean Tuma
- Kalkėms pašalinti iš Geberit AquaClean Sela
- Skirta šalinti kalkes nuo Geberit AquaClean Alba
- Kalkių pašalinimui iš Geberit AquaClean Cama

Savybės
- Paruoštas naudoti
- Skirta 1 kalkių šalinimo ciklui

Tiekiamas komplektas
- Buteliukas 125 ml

Gaminio Nr.	EUR/Vnt.
147.040.00.1	20,84

- Šios medžiagos sudėtyje yra klasifikuotų pavojingųjų medžiagų. Pastabos ir priemonės saugiam darbui su pavojingosiomis medžiagomis nurodytos adresu www.geberit.lt.

3 tipo Geberit keraminis porėtasis filtras

click & scan

Naudojimo tikslai
- Kvapams neutralizuoti
- Tinka Geberit AquaClean Tuma Comfort
- Tinka Geberit AquaClean Mera
- Geberit Monolith Plus sanitariniams moduliams

Savybės
- Filtro eksploatavimo trukmė – 1 metai

Gaminio Nr.	EUR/Vnt.
242.999.00.1	88,66

Vandens nuleidimo mygtukai ir WC nuleidimo valdymo sistemos

Vandens nuleidimo mygtukai 90

Sigma potinkiniams bakeliams..... 90

Asortimento apžvalga –
Geberit vandens nuleidimo mygtukai Sigma serijos potinkiniams bakeliams 91

Omega potinkiniams bakeliams 113

Asortimento apžvalga –
Geberit vandens nuleidimo mygtukai Omega serijos potinkiniams bakeliams 113

Delta potinkiniams bakeliams..... 116

Asortimento apžvalga –
Geberit vandens nuleidimo mygtukai Delta serijos potinkiniams bakeliams 116

Twinline potinkiniams bakeliams..... 119

Asortimento apžvalga – senesnių Geberit potinkinių bakelių modifikavimas..... 119

Priedai 120

Eksploatacinės medžiagos 122

WC nuleidimo valdymo sistemos su elektroniniu vandens nuleidimu..... 124

Asortimento apžvalga – Geberit WC nuleidimo valdymo sistemos su
elektronine nuleidimo funkcija ir bekontaktės..... 125

Asortimento apžvalga – Geberit WC nuleidimo valdymo sistemos su
elektronine nuleidimo funkcija ir rankinės..... 126

Maitinimui iš tinklo, Geberit Sigma potinkiniams bakeliams 12 cm..... 127

Maitinimui iš tinklo, Geberit Sigma potinkiniams bakeliams, 8 cm..... 132

Maitinimui iš tinklo, Geberit Omega potinkiniams bakeliams 12 cm..... 133

Maitinimui iš baterijos, Geberit Sigma potinkiniams bakeliams 12 cm..... 134

WC nuleidimo valdymo sistemos, su pneumatiniu vandens nuleidimu 138

Asortimento apžvalga – Geberit WC nuleidimo valdymo sistemos su
pneumatine nuleidimo funkcija 138

Dviejų kiekių nuleidimo funkcijai 139

Vieno kiekio nuleidimo funkcijai 142

Priedai WC nuleidimo valdymo sistemoms 143

Potinkinio montavimo dalių rinkiniai 143

WC nuleidimo valdymo sistemoms su elektronine nuleidimo funkcija 145

Vandens nuleidimo mygtukai

Sigma potinkiniams bakeliams

Asortimento apžvalga – Geberit vandens nuleidimo mygtukai Sigma serijos potinkiniams bakeliams

Geberit Lietuva, Parengta: Sausis 2026

		Sigma01 apvalus	Sigma01 kampuotas	Sigma10 apvalus	Sigma10 kampuotas	Sigma20 apvalus	Sigma20 kampuotas	Sigma40 apvalus	Sigma40 kampuotas	Sigma50 apvalus
		→ P. 92	→ P. 93	→ P. 94	→ P. 95	→ P. 96	→ P. 97	→ P. 98	→ P. 98	→ P. 100
Potinkinis bakelis	109.300.00.5	✓	✓	✓	✓	✓	✓	✓	✓	✓
Potinkinis bakelis	109.791.00.1	✓	✓	✓	✓	✓	✓	✓	✓	✓
Duofix	111.300.00.6	✓	✓	✓	✓	✓	✓	✓	✓	✓
Duofix	111.900.00.6	✓	✓	✓	✓	✓	✓	✓	✓	✓
Duofix	111.350.00.6	✓	✓	✓	✓	✓	✓	✓	✓	✓
Duofix	111.364.00.6	✓	✓	✓	✓	✓	✓	✓	✓	✓
Duofix	111.375.00.6	✓	✓	✓	✓	✓	✓	✓	✓	✓
Duofix	111.796.00.2	✓	✓	✓	✓	✓	✓	✓	✓	✓
Kombifix	110.300.00.5	✓	✓	✓	✓	✓	✓	✓	✓	✓
Kombifix	110.792.00.1	✓	✓	✓	✓	✓	✓	✓	✓	✓

✓ Suderinama

	Sigma50 kampuotas	Sigma70 kampuotas	Sigma80, Sigma potinkiniam bakeliui 12 cm, kampuotas	Sigma80, Sigma potinkiniam bakeliui 8 cm, kampuotas	Geberit DuoFresh modulis (Sigma 12 cm)	Įtaisas įkišti Geberit DuoFresh lazdelę (Sigma 12 cm)	Geberit DuoFresh modulis (Sigma 8 cm)	Įtaisas įkišti Geberit DuoFresh lazdelę (Sigma 8 cm)
						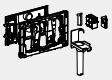	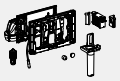	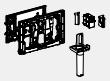
	→ P. 104	→ P. 108	→ P. 129		→ P. 110	→ P. 110	→ P. 112	→ P. 109
	✓	✓	✓		✓	✓		
	✓	✓		✓			✓	✓
	✓	✓	✓		✓	✓		
	✓	✓	✓		✓	✓		
	✓	✓	✓		✓	✓		
	✓	✓	✓					
	✓	✓	✓		✓	✓		
	✓	✓		✓			✓	✓
	✓	✓	✓		✓	✓		
	✓	✓		✓			✓	✓

Geberit Sigma01 vandens nuleidimo mygtukas, apvalus, dviejų kiekių nuleidimo funkcija

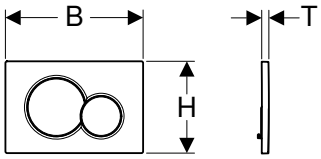

click & scan

Naudojimo tikslai
- Plovimo vandens nuleidimui Sigma potinkiniams bakeliams

Techniniai duomenys

Paleidimo jėga (N) maks.	20 N

Savybės
- Nuleidimas iš priekio
- Absorbuojančios garsą mygtukų lazdelės, greitas reguliavimas be įrankių

Tiekiamas komplektas
- Montavimo rėmelis
- 2 distanciniai varžtai
- Nuleidimo ir tvirtinimo svirtelės vandens nuleidimo mygtukui 2 vienetai

Gaminio Nr.	Spalva / paviršius	Produkto medžiaga	B [cm]	H [cm]	T [cm]	EUR/Vnt.
115.770.11.5	Plokštė, Mygtukas: balta / blizgus	Plastikas	24,6	16,4	1,3	68,73
115.770.21.5	Plokštė, Mygtukas: chromuotas / blizgus	Plastikas	24,6	16,4	1,3	99,46
115.770.DT.5	specialus žalvaris galvanizuotas	Plastikas	24,6	16,4	1,3	468,38
115.770.DW.5	Plokštė, Mygtukas: juoda / blizgus	Plastikas	24,6	16,4	1,3	84,77
115.770.JQ.5	Plokštė, Mygtukas: chromuotas / matinė, lengvai valoma danga	Plastikas	24,6	16,4	1,3	138,66
115.770.KA.5	Plokštė: chromuotas / blizgus Mygtukas: chromuotas / matinis	Plastikas	24,6	16,4	1,3	103,33

Priedai
- Geberit DuoFresh modulis su automatiniu įjungimu ir įtaisu įkišti Geberit DuoFresh lazdelę, Sigma potinkiniam bakeliui 12 cm → P. 110
- Geberit DuoFresh modulis su rankiniu įjungimu ir įtaisu įkišti Geberit DuoFresh lazdelę, Sigma potinkiniam bakeliui 12 cm → P. 111
- Geberit DuoFresh modulis su automatiniu įjungimu ir įtaisu įkišti Geberit DuoFresh lazdelę, Sigma potinkiniam bakeliui 8 cm → P. 112
- Geberit DuoFresh modulis su rankiniu įjungimu ir įtaisu įkišti Geberit DuoFresh lazdelei, Sigma potinkiniam bakeliui 8 cm → P. 113
- Sanitarinių lazdelių Geberit DuoFresh priedas, Sigma potinkiniam bakeliui 12 cm → P. 110
- Sanitarinių lazdelių Geberit DuoFresh priedas, Sigma potinkiniam bakeliui 8 cm → P. 109
- Geberit mygtukų svirtelių prailginimo komplektas Sigma, Omega ir Kappa potinkiniams bakeliams → P. 120

Geberit Sigma01 vandens nuleidimo mygtukas, apvalus, dviejų kiekių nuleidimo funkcija, skirta Bambini WC

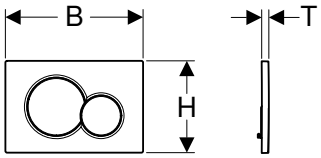

click & scan

Naudojimo tikslai
- Plovimo vandens nuleidimui Sigma potinkiniams bakeliams

Techniniai duomenys

Paleidimo jėga (N) maks.	20 N

Savybės
- Nuleidimas iš priekio
- Absorbuojančios garsą mygtukų lazdelės, greitas reguliavimas be įrankių

Tiekiamas komplektas
- Montavimo rėmelis
- 2 distanciniai varžtai
- Nuleidimo ir tvirtinimo svirtelės vandens nuleidimo mygtukui 2 vienetai

Gaminio Nr.	Spalva / paviršius	Produkto medžiaga	B [cm]	H [cm]	T [cm]	EUR/Vnt.
115.770.79.5	Plokštė: balta / blizgus Viso kiekio mygtukas: miško žalia / blizgus Dalinio kiekio mygtukas: šviesiai žalia / blizgus	Plastikas	24,6	16,4	1,3	137,09
115.770.FY.5	Plokštė: balta / blizgus Viso kiekio mygtukas: ryškiai raudona / blizgus Dalinio kiekio mygtukas: oranžinė / blizgus	Plastikas	24,6	16,4	1,3	137,09
115.770.LB.5	Plokštė: balta / blizgus Viso kiekio mygtukas: ultramarino mėlyna / blizgus Dalinio kiekio mygtukas: koralų raudona / blizgus	Plastikas	24,6	16,4	1,3	137,09
115.770.SX.5	Plokštė: balta / blizgus Viso kiekio mygtukas: tamsiai mėlynas / blizgus Dalinio kiekio mygtukas: šviesiai mėlyna / blizgus	Plastikas	24,6	16,4	1,3	137,09

Priedai
- Geberit DuoFresh modulis su automatiniu įjungimu ir įtaisu įkišti Geberit DuoFresh lazdelę, Sigma potinkiniam bakeliui 12 cm → P. 110
- Geberit DuoFresh modulis su rankiniu įjungimu ir įtaisu įkišti Geberit DuoFresh lazdelę, Sigma potinkiniam bakeliui 12 cm → P. 111
- Geberit DuoFresh modulis su automatiniu įjungimu ir įtaisu įkišti Geberit DuoFresh lazdelę, Sigma potinkiniam bakeliui 8 cm → P. 112
- Geberit DuoFresh modulis su rankiniu įjungimu ir įtaisu įkišti Geberit DuoFresh lazdelei, Sigma potinkiniam bakeliui 8 cm → P. 113
- Sanitarinių lazdelių Geberit DuoFresh priedas, Sigma potinkiniam bakeliui 12 cm → P. 110
- Sanitarinių lazdelių Geberit DuoFresh priedas, Sigma potinkiniam bakeliui 8 cm → P. 109
- Geberit mygtukų svirtelių prailginimo komplektas Sigma, Omega ir Kappa potinkiniams bakeliams → P. 120

Geberit Sigma01 vandens nuleidimo mygtukas, kampinis, dviejų kiekių nuleidimo funkcija

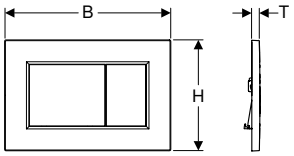

click & scan

Naudojimo tikslai
- Plovimo vandens nuleidimui Sigma potinkiniams bakeliams

Techniniai duomenys

Paleidimo jėga (N) maks.	20 N

Savybės
- Nuleidimas iš priekio
- Absorbuojančios garsą mygtukų lazdelės, greitas reguliavimas be įrankių

Tiekiamas komplektas
- Montavimo rėmelis
- 2 distanciniai varžtai
- Nuleidimo ir tvirtinimo svirtelės vandens nuleidimo mygtukui 2 vienetai

Gaminio Nr.	Spalva / paviršius	Produkto medžiaga	B [cm]	H [cm]	T [cm]	EUR/Vnt.
115.660.11.1	Plokštė, Mygtukas: balta / blizgus	Plastikas	24,6	16,4	1,3	**84,08**
115.660.21.1	Plokštė, Mygtukas: chromuotas / blizgus	Plastikas	24,6	16,4	1,3	**118,62**
115.660.DW.1	Plokštė, Mygtukas: juoda / blizgus	Plastikas	24,6	16,4	1,3	**99,98**
115.660.JQ.1	Plokštė, Mygtukas: chromuotas / matinė, lengvai valoma danga	Plastikas	24,6	16,4	1,3	**118,62**

Priedai
- Geberit DuoFresh modulis su automatiniu įjungimu ir įtaisu įkišti Geberit DuoFresh lazdelę, Sigma potinkiniam bakeliui 12 cm → P. 110
- Geberit DuoFresh modulis su rankiniu įjungimu ir įtaisu įkišti Geberit DuoFresh lazdelę, Sigma potinkiniam bakeliui 12 cm → P. 111
- Geberit DuoFresh modulis su automatiniu įjungimu ir įtaisu įkišti Geberit DuoFresh lazdelę, Sigma potinkiniam bakeliui 8 cm → P. 112
- Geberit DuoFresh modulis su rankiniu įjungimu ir įtaisu įkišti Geberit DuoFresh lazdelei, Sigma potinkiniam bakeliui 8 cm → P. 113
- Sanitarinių lazdelių Geberit DuoFresh priedas, Sigma potinkiniam bakeliui 12 cm → P. 110
- Sanitarinių lazdelių Geberit DuoFresh priedas, Sigma potinkiniam bakeliui 8 cm → P. 109
- Geberit mygtukų svirtelių prailginimo komplektas Sigma, Omega ir Kappa potinkiniams bakeliams → P. 120

Geberit Sigma10 vandens nuleidimo mygtukas, apvalus, su Stop-and-Go funkcija

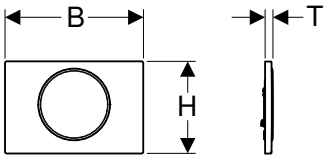

click & scan

Naudojimo tikslai
- Plovimo vandens nuleidimui Sigma potinkiniams bakeliams

Techniniai duomenys

Paleidimo jėga (N) maks.	20 N

Savybės
- Nuleidimas iš priekio
- Absorbuojančios garsą mygtukų lazdelės, greitas reguliavimas be įrankių

Tiekiamas komplektas
- Montavimo rėmelis
- 2 distanciniai varžtai
- Mygtuko svirtelė
- Sustabdymo svirtelė

Gaminio Nr.	Spalva / paviršius	Produkto medžiaga	B [cm]	H [cm]	T [cm]	EUR/Vnt.
115.758.01.5	Plokštė, Mygtukas: balta matinė / padengtas lengvai valomu sluoksniu Dekoratyvinis žiedas: balta / blizgus	Nerūdijantysis plienas	24,6	16,4	1,4	338,06
115.758.14.5	Plokštė, Mygtukas: juoda matinė / padengtas lengvai valomu sluoksniu Dekoratyvinis žiedas: poliruotas	Nerūdijantysis plienas	24,6	16,4	1,4	281,33
115.758.16.5	Plokštė, Mygtukas: juoda matinė / padengtas lengvai valomu sluoksniu Dekoratyvinis žiedas: juoda / blizgus	Nerūdijantysis plienas	24,6	16,4	1,4	336,39
115.758.JQ.5	Plokštė, Mygtukas: chromuotas / matinė, lengvai valoma danga Dekoratyvinis žiedas: chromuotas / blizgus	Plastikas	24,6	16,4	1,4	183,59
115.758.JT.5	Plokštė, Mygtukas: balta matinė / padengtas lengvai valomu sluoksniu Dekoratyvinis žiedas: poliruotas	Nerūdijantysis plienas	24,6	16,4	1,4	281,33
115.758.KH.5	Plokštė, Mygtukas: chromuotas / blizgus Dekoratyvinis žiedas: chromuotas / matinis	Plastikas	24,6	16,4	1,4	152,52
115.758.KJ.5	Plokštė, Mygtukas: balta / blizgus Dekoratyvinis žiedas: chromuotas / blizgus	Plastikas	24,6	16,4	1,4	130,73
115.758.KK.5	Plokštė, Mygtukas: balta / blizgus Dekoratyvinis žiedas: aukso spalvos / blizgus	Plastikas	24,6	16,4	1,4	130,73
115.758.KM.5	Plokštė, Mygtukas: juoda / blizgus Dekoratyvinis žiedas: chromuotas / blizgus	Plastikas	24,6	16,4	1,4	130,73
115.758.SN.5	Plokštė, Mygtukas: šveistas, padengtas lengvai valomu sluoksniu Dekoratyvinis žiedas: poliruotas	Nerūdijantysis plienas	24,6	16,4	1,4	229,20

Priedai
- Sanitarinių lazdelių Geberit DuoFresh priedas, Sigma potinkiniam bakeliui 12 cm → P. 110
- Sanitarinių lazdelių Geberit DuoFresh priedas, Sigma potinkiniam bakeliui 8 cm → P. 109
- Geberit DuoFresh modulis su automatiniu įjungimu ir įtaisu įkišti Geberit DuoFresh lazdelę, Sigma potinkiniam bakeliui 12 cm → P. 110
- Geberit DuoFresh modulis su rankiniu įjungimu ir įtaisu įkišti Geberit DuoFresh lazdelę, Sigma potinkiniam bakeliui 12 cm → P. 111
- Geberit DuoFresh modulis su automatiniu įjungimu ir įtaisu įkišti Geberit DuoFresh lazdelę, Sigma potinkiniam bakeliui 8 cm → P. 112
- Geberit DuoFresh modulis su rankiniu įjungimu ir įtaisu įkišti Geberit DuoFresh lazdelei, Sigma potinkiniam bakeliui 8 cm → P. 113
- Geberit mygtukų svirtelių prailginimo komplektas Sigma, Omega ir Kappa potinkiniams bakeliams → P. 120

Geberit Sigma10 vandens nuleidimo mygtukas, apvalus, su Stop-and-Go funkcija, antivandalinis tvirtinimas

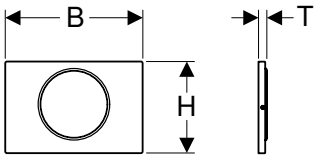

click & scan

Naudojimo tikslai
- Plovimo vandens nuleidimui Sigma potinkiniams bakeliams

Techniniai duomenys

Paleidimo jėga (N) maks.	20 N

Savybės
- Nuleidimas iš priekio
- Absorbuojančios garsą mygtukų lazdelės, greitas reguliavimas be įrankių

Tiekiamas komplektas
- Montavimo rėmelis
- 2 distanciniai varžtai
- Mygtuko svirtelė
- Sustabdymo svirtelė
- Varžtų rinkinys

Gaminio Nr.	Spalva / paviršius	Produkto medžiaga	B [cm]	H [cm]	T [cm]	EUR/Vnt.
115.787.SN.5	Plokštė, Mygtukas: šveistas, padengtas lengvai valomu sluoksniu Dekoratyvinis žiedas: poliruotas	Nerūdijantysis plienas	24,6	16,4	1,5	245,25

Priedai
- Geberit mygtukų svirtelių prailginimo komplektas Sigma, Omega ir Kappa potinkiniams bakeliams → P. 120

Geberit Sigma10 vandens nuleidimo mygtukas, kampinis, su Stop-and-Go funkcija, antivandalinis tvirtinimas

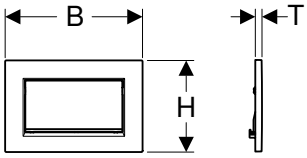

click & scan

Naudojimo tikslai
- Plovimo vandens nuleidimui Sigma potinkiniams bakeliams

Techniniai duomenys

Paleidimo jėga (N) maks.	20 N

Savybės
- Nuleidimas iš priekio
- Absorbuojančios garsą mygtukų lazdelės, greitas reguliavimas be įrankių

Tiekiamas komplektas
- Montavimo rėmelis
- 2 distanciniai varžtai
- Mygtuko svirtelė
- Sustabdymo svirtelė
- Varžtų rinkinys

Gaminio Nr.	Spalva / paviršius	Produkto medžiaga	B [cm]	H [cm]	T [cm]	EUR/Vnt.
115.893.14.1	Plokštė, Mygtukas: juoda matinė / padengtas lengvai valomu sluoksniu Dekoratyvinė juostelė: chromuotas / blizgus	Slėginis cinko liejinys	24,6	16,4	1,2	275,56
115.893.45.1	Plokštė, Mygtukas, Dekoratyvinė juostelė: paauksuotas	Slėginis cinko liejinys	24,6	16,4	1,2	3220,73
115.893.JT.1	Plokštė, Mygtukas: balta matinė / padengtas lengvai valomu sluoksniu Dekoratyvinė juostelė: chromuotas / blizgus	Slėginis cinko liejinys	24,6	16,4	1,2	275,56
115.893.KJ.1	Plokštė, Mygtukas: balta / blizgus Dekoratyvinė juostelė: chromuotas / blizgus	Slėginis cinko liejinys	24,6	16,4	1,2	206,61
115.893.KX.1	Plokštė, Mygtukas: chromuotas / šveistas, padengtas lengvai valomu sluoksniu Dekoratyvinė juostelė: chromuotas / blizgus	Slėginis cinko liejinys	24,6	16,4	1,2	274,31
115.893.KY.1	Plokštė, Mygtukas: chromuotas / blizgus Dekoratyvinė juostelė: chromuotas / šveistas	Slėginis cinko liejinys	24,6	16,4	1,2	274,31

Priedai
- Geberit mygtukų svirtelių prailginimo komplektas Sigma, Omega ir Kappa potinkiniams bakeliams → P. 120

Geberit Sigma20 vandens nuleidimo mygtukas, apvalus, dviejų kiekių nuleidimo funkcija

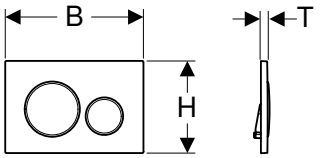

click & scan

Naudojimo tikslai
- Plovimo vandens nuleidimui Sigma potinkiniams bakeliams

Techniniai duomenys

Paleidimo jėga (N) maks.	20 N

Savybės
- Nuleidimas iš priekio
- Absorbuojančios garsą mygtukų lazdelės, greitas reguliavimas be įrankių

Tiekiamas komplektas
- Montavimo rėmelis
- 2 distanciniai varžtai
- Nuleidimo ir tvirtinimo svirtelės vandens nuleidimo mygtukui 2 vienetai

Gaminio Nr.	Spalva / paviršius	Produkto medžiaga	B [cm]	H [cm]	T [cm]	EUR/Vnt.
115.882.01.1	Plokštė, Mygtukas: balta matinė / padengtas lengvai valomu sluoksniu Dekoratyvinis žiedas: balta / blizgus	Plastikas	24,6	16,4	1,2	210,86
115.882.11.1	Plokštė, Mygtukas: balta / blizgus Dekoratyvinis žiedas: balta matinė	Plastikas	24,6	16,4	1,2	129,44
115.882.14.1	Plokštė, Mygtukas: juoda matinė / padengtas lengvai valomu sluoksniu Dekoratyvinis žiedas: chromuotas / blizgus	Plastikas	24,6	16,4	1,2	184,62
115.882.16.1	Plokštė, Mygtukas: juoda matinė / padengtas lengvai valomu sluoksniu Dekoratyvinis žiedas: juoda / blizgus	Plastikas	24,6	16,4	1,2	210,86
115.882.DW.1	Plokštė, Mygtukas: juoda / blizgus Dekoratyvinis žiedas: juoda matinė	Plastikas	24,6	16,4	1,2	153,73
115.882.JQ.1	Plokštė, Mygtukas: chromuotas / matinė, lengvai valoma danga Dekoratyvinis žiedas: chromuotas / blizgus	Plastikas	24,6	16,4	1,2	205,87
115.882.JT.1	Plokštė, Mygtukas: balta matinė / padengtas lengvai valomu sluoksniu Dekoratyvinis žiedas: chromuotas / blizgus	Plastikas	24,6	16,4	1,2	184,62
115.882.KH.1	Plokštė, Mygtukas: chromuotas / blizgus Dekoratyvinis žiedas: chromuotas matinis	Plastikas	24,6	16,4	1,2	152,52
115.882.KJ.1	Plokštė, Mygtukas: balta / blizgus Dekoratyvinis žiedas: chromuotas / blizgus	Plastikas	24,6	16,4	1,2	130,73
115.882.KK.1	Plokštė, Mygtukas: balta / blizgus Dekoratyvinis žiedas: aukso spalvos / blizgus	Plastikas	24,6	16,4	1,2	130,73
115.882.KM.1	Plokštė, Mygtukas: juoda / blizgus Dekoratyvinis žiedas: chromuotas / blizgus	Plastikas	24,6	16,4	1,2	130,73
115.882.SN.1	Plokštė, Mygtukas: šveistas, padengtas lengvai valomu sluoksniu Dekoratyvinis žiedas: poliruotas	Nerūdijantysis plienas	24,6	16,4	1,2	215,73

Priedai
- Sanitarinių lazdelių Geberit DuoFresh priedas, Sigma potinkiniam bakeliui 12 cm → P. 110
- Sanitarinių lazdelių Geberit DuoFresh priedas, Sigma potinkiniam bakeliui 8 cm → P. 109
- Geberit DuoFresh modulis su automatiniu įjungimu ir įtaisu įkišti Geberit DuoFresh lazdelę, Sigma potinkiniam bakeliui 12 cm → P. 110
- Geberit DuoFresh modulis su rankiniu įjungimu ir įtaisu įkišti Geberit DuoFresh lazdelę, Sigma potinkiniam bakeliui 12 cm → P. 111
- Geberit DuoFresh modulis su automatiniu įjungimu ir įtaisu įkišti Geberit DuoFresh lazdelę, Sigma potinkiniam bakeliui 8 cm → P. 112
- Geberit DuoFresh modulis su rankiniu įjungimu ir įtaisu įkišti Geberit DuoFresh lazdelei, Sigma potinkiniam bakeliui 8 cm → P. 113
- Geberit mygtukų svirtelių prailginimo komplektas Sigma, Omega ir Kappa potinkiniams bakeliams → P. 120

Geberit Sigma20 vandens nuleidimo mygtukas, apvalus, dviejų kiekių nuleidimo funkcija, antivandalinis tvirtinimas

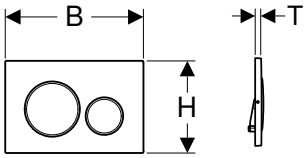

click & scan

Naudojimo tikslai
- Plovimo vandens nuleidimui Sigma potinkiniams bakeliams

Savybės
- Nuleidimas iš priekio
- Absorbuojančios garsą mygtukų lazdelės, greitas reguliavimas be įrankių

Techniniai duomenys

Paleidimo jėga (N) maks.	20 N

Tiekiamas komplektas
- Montavimo rėmelis
- 2 distanciniai varžtai
- Nuleidimo ir tvirtinimo svirtelės vandens nuleidimo mygtukui 2 vienetai
- Varžtų rinkinys

Gaminio Nr.	Spalva / paviršius	Produkto medžiaga	B [cm]	H [cm]	T [cm]	EUR/Vnt.
115.889.SN.1	Plokštė, Mygtukas: šveistas, padengtas lengvai valomu sluoksniu Dekoratyvinis žiedas: poliruotas	Nerūdijantysis plienas	24,6	16,4	1,2	248,34

Priedai
- Geberit mygtukų svirtelių prailginimo komplektas Sigma, Omega ir Kappa potinkiniams bakeliams → P. 120

Geberit Sigma20 vandens nuleidimo mygtukas, kampinis, dviejų kiekių nuleidimo funkcija

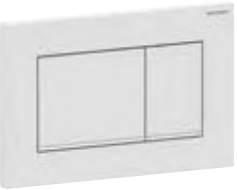

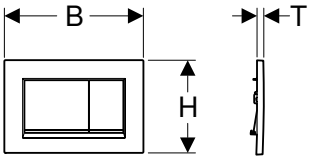

click & scan

Naudojimo tikslai
- Plovimo vandens nuleidimui Sigma potinkiniams bakeliams

Techniniai duomenys

Paleidimo jėga (N) maks.	20 N

Savybės
- Nuleidimas iš priekio
- Absorbuojančios garsą mygtukų lazdelės, greitas reguliavimas be įrankių

Tiekiamas komplektas
- Montavimo rėmelis
- 2 distanciniai varžtai
- Nuleidimo ir tvirtinimo svirtelės vandens nuleidimo mygtukui 2 vienetai

Gaminio Nr.	Spalva / paviršius	Produkto medžiaga	B [cm]	H [cm]	T [cm]	EUR/Vnt.
115.883.01.1	Plokštė, Mygtukas: balta matinė / padengtas lengvai valomu sluoksniu Dekoratyvinė juostelė: balta / blizgus	Plastikas	24,6	16,4	1,2	237,76
115.883.11.1	Plokštė, Mygtukas: balta / blizgus Dekoratyvinė juostelė: balta matinė	Plastikas	24,6	16,4	1,2	154,18
115.883.14.1	Plokštė, Mygtukas: juoda matinė / padengtas lengvai valomu sluoksniu Dekoratyvinė juostelė: chromuotas / blizgus	Plastikas	24,6	16,4	1,2	211,50
115.883.16.1	Plokštė, Mygtukas: juoda matinė / padengtas lengvai valomu sluoksniu Dekoratyvinė juostelė: juoda / blizgus	Plastikas	24,6	16,4	1,2	237,76
115.883.DW.1	Plokštė, Mygtukas: juoda / blizgus Dekoratyvinė juostelė: juoda matinė	Plastikas	24,6	16,4	1,2	180,60
115.883.JQ.1	Plokštė, Mygtukas: chromuotas / matinė, lengvai valoma danga Dekoratyvinė juostelė: chromuotas / blizgus	Plastikas	24,6	16,4	1,2	230,33
115.883.JT.1	Plokštė, Mygtukas: balta matinė / padengtas lengvai valomu sluoksniu Dekoratyvinė juostelė: chromuotas / blizgus	Plastikas	24,6	16,4	1,2	211,50
115.883.KH.1	Plokštė, Mygtukas: chromuotas / blizgus Dekoratyvinė juostelė: chromuotas matinis	Plastikas	24,6	16,4	1,2	163,87
115.883.KJ.1	Plokštė, Mygtukas: balta / blizgus Dekoratyvinė juostelė: chromuotas / blizgus	Plastikas	24,6	16,4	1,2	121,13
115.883.KK.1	Plokštė, Mygtukas: balta / blizgus Dekoratyvinė juostelė: aukso spalvos / blizgus	Plastikas	24,6	16,4	1,2	146,04
115.883.KM.1	Plokštė, Mygtukas: juoda / blizgus Dekoratyvinė juostelė: chromuotas / blizgus	Plastikas	24,6	16,4	1,2	146,04

Priedai
- Sanitarinių lazdelių Geberit DuoFresh priedas, Sigma potinkiniam bakeliui 12 cm → P. 110
- Sanitarinių lazdelių Geberit DuoFresh priedas, Sigma potinkiniam bakeliui 8 cm → P. 109
- Geberit mygtukų svirtelių prailginimo komplektas Sigma, Omega ir Kappa potinkiniams bakeliams → P. 120
- Geberit DuoFresh modulis su automatiniu įjungimu ir įtaisu įkišti Geberit DuoFresh lazdelę, Sigma potinkiniam bakeliui 12 cm → P. 110
- Geberit DuoFresh modulis su rankiniu įjungimu ir įtaisu įkišti Geberit DuoFresh lazdelę, Sigma potinkiniam bakeliui 12 cm → P. 111
- Geberit DuoFresh modulis su automatiniu įjungimu ir įtaisu įkišti Geberit DuoFresh lazdelę, Sigma potinkiniam bakeliui 8 cm → P. 112
- Geberit DuoFresh modulis su rankiniu įjungimu ir įtaisu įkišti Geberit DuoFresh lazdelei, Sigma potinkiniam bakeliui 8 cm → P. 113

Geberit Sigma40 vandens nuleidimo mygtukas, apvalus, dviejų kiekių nuleidimo funkcija

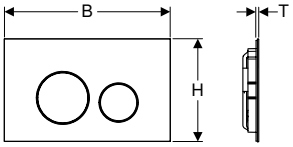

click & scan

Naudojimo tikslai
- Plovimo vandens nuleidimui Sigma potinkiniams bakeliams
- Apdailai, kurios storis ≥ 15 mm

Savybės
- Nuleidimas iš priekio
- Absorbuojančios garsą mygtukų lazdelės, greitas reguliavimas be įrankių

Tiekiamas komplektas
- Montavimo rėmelis
- 2 distanciniai varžtai
- Nuleidimo ir tvirtinimo svirtelės vandens nuleidimo mygtukui 2 vienetai

Gaminio Nr.		Spalva / paviršius	Produkto medžiaga	B [cm]	H [cm]	T [cm]	EUR/Vnt.
115.628.14.1		Plokštė, Mygtukas: juoda matinė / padengtas lengvai valomu sluoksniu	Nerūdijantysis plienas	24,6	15,2	0,4	383,88
115.628.FW.1		Plokštė, Mygtukas: šveistas, padengtas lengvai valomu sluoksniu	Nerūdijantysis plienas	24,6	15,2	0,4	383,88
115.628.JK.1		Plokštė, Mygtukas: lavos spalva / stiklas blizgus	Stiklas	24,6	15,2	0,6	297,23
115.628.JL.1		Plokštė, Mygtukas: smėlio pilka / stiklas blizgus	Stiklas	24,6	15,2	0,6	297,23
115.628.JT.1		Plokštė, Mygtukas: balta matinė / padengtas lengvai valomu sluoksniu	Nerūdijantysis plienas	24,6	15,2	0,4	383,88
115.628.QB.1		Plokštė, Mygtukas: raudonas auksas / šveistas, padengtas lengvai valomu sluoksniu	Nerūdijantysis plienas	24,6	15,2	0,4	524,54
115.628.QD.1		Plokštė, Mygtukas: juoda chromuota / šveistas, padengtas lengvai valomu sluoksniu	Nerūdijantysis plienas	24,6	15,2	0,4	524,54
115.628.QF.1		Plokštė, Mygtukas: žalvaris / šveistas, padengtas lengvai valomu sluoksniu	Nerūdijantysis plienas	24,6	15,2	0,4	524,54
115.628.SI.1		Plokštė, Mygtukas: balta / stiklas blizgus	Stiklas	24,6	15,2	0,6	297,23
115.628.SJ.1		Plokštė, Mygtukas: juoda / stiklas blizgus	Stiklas	24,6	15,2	0,6	297,23
115.628.ID.1	N	Plokštė, Mygtukas: nikelis / šveistas, padengtas lengvai valomu sluoksniu	Nerūdijantysis plienas	24,6	15,2	0,4	508,98

N: naujiena, tiekiama nuo Liepa 2026

Priedai
- Geberit mygtukų svirtelių prailginimo komplektas Sigma, Omega ir Kappa potinkiniams bakeliams → P. 120

Naujiena

Geberit Sigma40 vandens nuleidimo mygtukas, apvalus, dviejų kiekių nuleidimo funkcija, apdaila pagal kliento pageidavimą

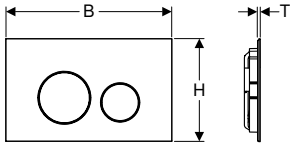

click & scan

Naudojimo tikslai
- Plovimo vandens nuleidimui Sigma potinkiniams bakeliams
- Apdailai, kurios storis ≥ 15 mm

Savybės
- Nuleidimas iš priekio
- Absorbuojančios garsą mygtukų lazdelės, greitas reguliavimas be įrankių

Tiekiamas komplektas
- Montavimo rėmelis
- 2 distanciniai varžtai
- Nuleidimo ir tvirtinimo svirtelės vandens nuleidimo mygtukui 2 vienetai

Gaminio Nr.	Spalva / paviršius	Produkto medžiaga	B [cm]	H [cm]	T [cm]	EUR/Vnt.
004.610.00.2 *	cinkuotas	Nerūdijantysis plienas	24,6	15,2	0,4	Klausti kainos
004.610.00.3 *	cinkuotas ir dažytas	Nerūdijantysis plienas	24,6	15,2	0,4	Klausti kainos

Tiekiama nuo Balandis 2026; * Gaminiai pagal užsakymą

Priedai
- Geberit mygtukų svirtelių prailginimo komplektas Sigma, Omega ir Kappa potinkiniams bakeliams → P. 120

- Visos galimos spalvos ir paviršiai bei pristatymo terminai yra išvardyti dokumente „Vandens nuleidimo mygtukai ir pisuarų valdymo sistemos su individualia apdaila“. Dokumentą galima rasti interneto svetainėje esančiame produktų kataloge, skiltyje „Dokumentai“. Spausdintame gaminių kataloge QR kodas veda į internetinį gaminio puslapį su dokumentu.

Geberit Sigma40 vandens nuleidimo mygtukas, kampinis, dviejų kiekių nuleidimo funkcija

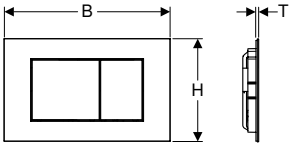

click & scan

Naudojimo tikslai
- Plovimo vandens nuleidimui Sigma potinkiniams bakeliams
- Apdailai, kurios storis ≥ 15 mm

Savybės
- Nuleidimas iš priekio
- Absorbuojančios garsą mygtukų lazdelės, greitas reguliavimas be įrankių

Tiekiamas komplektas
- Montavimo rėmelis
- 2 distanciniai varžtai
- Nuleidimo ir tvirtinimo svirtelės vandens nuleidimo mygtukui 2 vienetai

Gaminio Nr.		Spalva / paviršius	Produkto medžiaga	B [cm]	H [cm]	T [cm]	EUR/Vnt.
115.629.14.1		Plokštė, Mygtukas: juoda matinė / padengtas lengvai valomu sluoksniu	Nerūdijantysis plienas	24,6	15,2	0,4	410,93
115.629.FW.1		Plokštė, Mygtukas: šveistas, padengtas lengvai valomu sluoksniu	Nerūdijantysis plienas	24,6	15,2	0,4	410,93
115.629.JK.1		Plokštė, Mygtukas: lavos spalva / stiklas blizgus	Stiklas	24,6	15,2	0,6	324,28
115.629.JL.1		Plokštė, Mygtukas: smėlio pilka / stiklas blizgus	Stiklas	24,6	15,2	0,6	324,28
115.629.JT.1		Plokštė, Mygtukas: balta matinė / padengtas lengvai valomu sluoksniu	Nerūdijantysis plienas	24,6	15,2	0,4	410,93
115.629.QB.1		Plokštė, Mygtukas: raudonas auksas / šveistas, padengtas lengvai valomu sluoksniu	Nerūdijantysis plienas	24,6	15,2	0,4	551,59
115.629.QD.1		Plokštė, Mygtukas: juoda chromuota / šveistas, padengtas lengvai valomu sluoksniu	Nerūdijantysis plienas	24,6	15,2	0,4	551,59
115.629.QF.1		Plokštė, Mygtukas: žalvaris / šveistas, padengtas lengvai valomu sluoksniu	Nerūdijantysis plienas	24,6	15,2	0,4	551,59
115.629.SI.1		Plokštė, Mygtukas: balta / stiklas blizgus	Stiklas	24,6	15,2	0,6	324,28
115.629.SJ.1		Plokštė, Mygtukas: juoda / stiklas blizgus	Stiklas	24,6	15,2	0,6	324,28
115.629.ID.1	N	Plokštė, Mygtukas: nikelis / šveistas, padengtas lengvai valomu sluoksniu	Nerūdijantysis plienas	24,6	15,2	0,4	535,50

N: naujiena, tiekiama nuo Liepa 2026

Priedai
- Geberit mygtukų svirtelių prailginimo komplektas Sigma, Omega ir Kappa potinkiniams bakeliams → P. 120

Naujiena

Geberit Sigma40 vandens nuleidimo mygtukas, kampinis, dviejų kiekių nuleidimo funkcija, apdaila pagal kliento pageidavimą

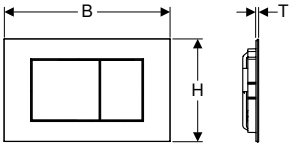

click & scan

Naudojimo tikslai
- Plovimo vandens nuleidimui Sigma potinkiniams bakeliams
- Apdailai, kurios storis ≥ 15 mm

Savybės
- Nuleidimas iš priekio
- Absorbuojančios garsą mygtukų lazdelės, greitas reguliavimas be įrankių

Tiekiamas komplektas
- Montavimo rėmelis
- 2 distanciniai varžtai
- Nuleidimo ir tvirtinimo svirtelės vandens nuleidimo mygtukui 2 vienetai

Gaminio Nr.	Spalva / paviršius	Produkto medžiaga	B [cm]	H [cm]	T [cm]	EUR/Vnt.
004.611.00.2 *	cinkuotas	Nerūdijantysis plienas	24,6	15,2	0,4	Klausti kainos
004.611.00.3 *	cinkuotas ir dažytas	Nerūdijantysis plienas	24,6	15,2	0,4	Klausti kainos

Tiekiama nuo Balandis 2026; * Gaminiai pagal užsakymą

Priedai
- Geberit mygtukų svirtelių prailginimo komplektas Sigma, Omega ir Kappa potinkiniams bakeliams → P. 120

- Visos galimos spalvos ir paviršiai bei pristatymo terminai yra išvardyti dokumente „Vandens nuleidimo mygtukai ir pisuarų valdymo sistemos su individualia apdaila“. Dokumentą galima rasti interneto svetainėje esančiame produktų kataloge, skiltyje „Dokumentai“. Spausdintame gaminių kataloge QR kodas veda į internetinį gaminio puslapį su dokumentu.

Geberit Sigma50 vandens nuleidimo mygtukas, apvalus, dviejų kiekių nuleidimo funkcija, klavišų apvadai chromuoti

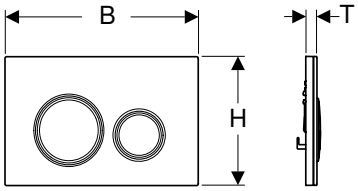

click & scan

Naudojimo tikslai
- Plovimo vandens nuleidimui Sigma potinkiniams bakeliams

Techniniai duomenys

Paleidimo jėga (N) maks.	20 N

Savybės
- Nuleidimas iš priekio
- Absorbuojančios garsą mygtukų lazdelės, greitas reguliavimas be įrankių

Tiekiamas komplektas
- Montavimo rėmelis
- 2 distanciniai varžtai
- Nuleidimo ir tvirtinimo svirtelės vandens nuleidimo mygtukui 2 vienetai

Gaminio Nr.	Spalva / paviršius	Produkto medžiaga	B [cm]	H [cm]	T [cm]	EUR/Vnt.
115.884.00.1	Pagrindo plokštė, Dekoratyvinis žiedas: chromuotas / blizgus Stalviršio plokštė, Mygtukas: pagal kliento reikalavimus	Slėginis cinko liejinys	24,6	16,4	1	**297,14**
115.884.JK.1	Pagrindo plokštė, Dekoratyvinis žiedas: chromuotas / blizgus Stalviršio plokštė, Mygtukas: lavos spalva / stiklas blizgus	Slėginis cinko liejinys / stiklas	24,6	16,4	1,4	**371,04**
115.884.JL.1	Pagrindo plokštė, Dekoratyvinis žiedas: chromuotas / blizgus Stalviršio plokštė, Mygtukas: smėlio pilka / stiklas blizgus	Slėginis cinko liejinys / stiklas	24,6	16,4	1,4	**371,04**
115.884.JM.1	Pagrindo plokštė, Dekoratyvinis žiedas: chromuotas / blizgus Stalviršio plokštė, Mygtukas: skalūnas Mustang	Slėginis cinko liejinys / skalūnas (natūralus produktas)	24,6	16,4	1,4	**458,26**
115.884.JV.1	Pagrindo plokštė, Dekoratyvinis žiedas: chromuotas / blizgus Stalviršio plokštė, Mygtukas: betono imitacija	Slėginis cinko liejinys / keramika	24,6	16,4	1,4	**447,00**
115.884.JX.1	Pagrindo plokštė, Dekoratyvinis žiedas: chromuotas / blizgus Stalviršio plokštė, Mygtukas: stalviršio plokštė ir mygtukai: kliento pasirinkimas	Slėginis cinko liejinys / mediena (natūralus produktas)	24,6	16,4	1,4	**737,26**
115.884.SI.1	Pagrindo plokštė, Dekoratyvinis žiedas: chromuotas / blizgus Stalviršio plokštė, Mygtukas: balta / stiklas blizgus	Slėginis cinko liejinys / stiklas	24,6	16,4	1,4	**371,04**
115.884.SJ.1	Pagrindo plokštė, Dekoratyvinis žiedas: chromuotas / blizgus Stalviršio plokštė, Mygtukas: juoda / stiklas blizgus	Slėginis cinko liejinys / stiklas	24,6	16,4	1,4	**371,04**

Priedai
- Sanitarinių lazdelių Geberit DuoFresh priedas, Sigma potinkiniam bakeliui 12 cm → P. 110
- Sanitarinių lazdelių Geberit DuoFresh priedas, Sigma potinkiniam bakeliui 8 cm → P. 109
- Geberit DuoFresh modulis su automatiniu įjungimu ir įtaisu įkišti Geberit DuoFresh lazdelę, Sigma potinkiniam bakeliui 12 cm → P. 110
- Geberit DuoFresh modulis su rankiniu įjungimu ir įtaisu įkišti Geberit DuoFresh lazdelę, Sigma potinkiniam bakeliui 12 cm → P. 111
- Geberit DuoFresh modulis su automatiniu įjungimu ir įtaisu įkišti Geberit DuoFresh lazdelę, Sigma potinkiniam bakeliui 8 cm → P. 112
- Geberit DuoFresh modulis su rankiniu įjungimu ir įtaisu įkišti Geberit DuoFresh lazdelei, Sigma potinkiniam bakeliui 8 cm → P. 113
- Geberit mygtukų svirtelių prailginimo komplektas Sigma, Omega ir Kappa potinkiniams bakeliams → P. 120

- Natūralūs produktai gali skirtis spalva ir struktūra
- Tiekimo trukmė 6 savaitės gaminiams Nr. 115.884.JV.1 ir 115.884.JX.1

Geberit Sigma50 vandens nuleidimo mygtukas, apvalus, dviejų kiekių nuleidimo funkcija, klavišų apvadai raudonojo aukso spalvos

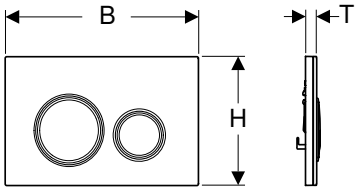

click & scan

Naudojimo tikslai
- Plovimo vandens nuleidimui Sigma potinkiniams bakeliams

Savybės
- Nuleidimas iš priekio
- Pagrindo plokštė padengta greitai ir lengvai valomu sluoksniu
- Absorbuojančios garsą mygtukų lazdelės, greitas reguliavimas be įrankių

Techniniai duomenys

Paleidimo jėga (N) maks.	20 N

Tiekiamas komplektas
- Montavimo rėmelis
- 2 distanciniai varžtai
- Nuleidimo ir tvirtinimo svirtelės vandens nuleidimo mygtukui 2 vienetai

Gaminio Nr.	Spalva / paviršius	Produkto medžiaga	B [cm]	H [cm]	T [cm]	EUR/Vnt.
115.650.00.1	Pagrindo plokštė: raudonas auksas / šveistas, padengtas lengvai valomu sluoksniu Stalviršio plokštė, Mygtukas: pagal kliento reikalavimus Dekoratyvinis žiedas: raudonas auksas	Slėginis cinko liejinys	24,6	16,4	1	**626,19**
115.650.JM.1	Pagrindo plokštė: raudonas auksas / šveistas, padengtas lengvai valomu sluoksniu Stalviršio plokštė, Mygtukas: skalūnas Mustang Dekoratyvinis žiedas: raudonas auksas	Slėginis cinko liejinys / skalūnas (natūralus produktas)	24,6	16,4	1,4	**788,34**
115.650.JV.1	Pagrindo plokštė: raudonas auksas / šveistas, padengtas lengvai valomu sluoksniu Stalviršio plokštė, Mygtukas: betono imitacija Dekoratyvinis žiedas: raudonas auksas	Slėginis cinko liejinys / keramika	24,6	16,4	1,4	**788,34**
115.650.JX.1	Pagrindo plokštė: raudonas auksas / šveistas, padengtas lengvai valomu sluoksniu Stalviršio plokštė, Mygtukas: stalviršio plokštė ir mygtukai: kliento pasirinkimas Dekoratyvinis žiedas: raudonas auksas	Slėginis cinko liejinys / mediena (natūralus produktas)	24,6	16,4	1,4	**1087,29**
115.650.SI.1	Pagrindo plokštė: raudonas auksas / šveistas, padengtas lengvai valomu sluoksniu Stalviršio plokštė, Mygtukas: balta / stiklas blizgus Dekoratyvinis žiedas: raudonas auksas	Slėginis cinko liejinys / stiklas	24,6	16,4	1,4	**700,64**
115.650.SJ.1	Pagrindo plokštė: raudonas auksas / šveistas, padengtas lengvai valomu sluoksniu Stalviršio plokštė, Mygtukas: juoda / stiklas blizgus Dekoratyvinis žiedas: raudonas auksas	Slėginis cinko liejinys / stiklas	24,6	16,4	1,4	**700,64**

Priedai
- Sanitarinių lazdelių Geberit DuoFresh priedas, Sigma potinkiniam bakeliui 12 cm → P. 110
- Sanitarinių lazdelių Geberit DuoFresh priedas, Sigma potinkiniam bakeliui 8 cm → P. 109
- Geberit DuoFresh modulis su automatiniu įjungimu ir įtaisu įkišti Geberit DuoFresh lazdelę, Sigma potinkiniam bakeliui 12 cm → P. 110
- Geberit DuoFresh modulis su rankiniu įjungimu ir įtaisu įkišti Geberit DuoFresh lazdelę, Sigma potinkiniam bakeliui 12 cm → P. 111
- Geberit DuoFresh modulis su automatiniu įjungimu ir įtaisu įkišti Geberit DuoFresh lazdelę, Sigma potinkiniam bakeliui 8 cm → P. 112
- Geberit DuoFresh modulis su rankiniu įjungimu ir įtaisu įkišti Geberit DuoFresh lazdelei, Sigma potinkiniam bakeliui 8 cm → P. 113
- Geberit mygtukų svirtelių prailginimo komplektas Sigma, Omega ir Kappa potinkiniams bakeliams → P. 120

- Natūralūs produktai gali skirtis spalva ir struktūra
- Tiekimo trukmė 6 savaitės

Geberit Sigma50 vandens nuleidimo mygtukas, apvalus, dviejų kiekių nuleidimo funkcija, klavišų apvadai juodo chromo spalvos

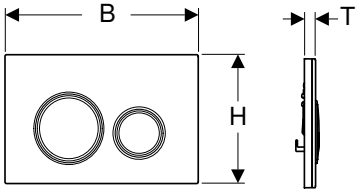

click & scan

Naudojimo tikslai
- Plovimo vandens nuleidimui Sigma potinkiniams bakeliams

Techniniai duomenys

Paleidimo jėga (N) maks.	20 N

Savybės
- Nuleidimas iš priekio
- Pagrindo plokštė padengta greitai ir lengvai valomu sluoksniu
- Absorbuojančios garsą mygtukų lazdelės, greitas reguliavimas be įrankių

Tiekiamas komplektas
- Montavimo rėmelis
- 2 distanciniai varžtai
- Nuleidimo ir tvirtinimo svirtelės vandens nuleidimo mygtukui 2 vienetai

Gaminio Nr.	Spalva / paviršius	Produkto medžiaga	B [cm]	H [cm]	T [cm]	EUR/Vnt.
115.651.00.1	Pagrindo plokštė: juoda chromuota / šveistas, padengtas lengvai valomu sluoksniu Stalviršio plokštė, Mygtukas: pagal kliento reikalavimus Dekoratyvinis žiedas: juoda chromuota	Slėginis cinko liejinys	24,6	16,4	1	**626,19**
115.651.JM.1	Pagrindo plokštė: juoda chromuota / šveistas, padengtas lengvai valomu sluoksniu Stalviršio plokštė, Mygtukas: skalūnas Mustang Dekoratyvinis žiedas: juoda chromuota	Slėginis cinko liejinys / skalūnas (natūralus produktas)	24,6	16,4	1,4	**788,34**
115.651.JV.1	Pagrindo plokštė: juoda chromuota / šveistas, padengtas lengvai valomu sluoksniu Stalviršio plokštė, Mygtukas: betono imitacija Dekoratyvinis žiedas: juoda chromuota	Slėginis cinko liejinys / keramika	24,6	16,4	1,4	**788,34**
115.651.JX.1	Pagrindo plokštė: juoda chromuota / šveistas, padengtas lengvai valomu sluoksniu Stalviršio plokštė, Mygtukas: stalviršio plokštė ir mygtukai: kliento pasirinkimas Dekoratyvinis žiedas: juoda chromuota	Slėginis cinko liejinys / mediena (natūralus produktas)	24,6	16,4	1,4	**1087,29**
115.651.SI.1	Pagrindo plokštė: juoda chromuota / šveistas, padengtas lengvai valomu sluoksniu Stalviršio plokštė, Mygtukas: balta / stiklas blizgus Dekoratyvinis žiedas: juoda chromuota	Slėginis cinko liejinys / stiklas	24,6	16,4	1,4	**700,64**
115.651.SJ.1	Pagrindo plokštė: juoda chromuota / šveistas, padengtas lengvai valomu sluoksniu Stalviršio plokštė, Mygtukas: juoda / stiklas blizgus Dekoratyvinis žiedas: juoda chromuota	Slėginis cinko liejinys / stiklas	24,6	16,4	1,4	**700,64**

Priedai
- Sanitarinių lazdelių Geberit DuoFresh priedas, Sigma potinkiniam bakeliui 12 cm → P. 110
- Sanitarinių lazdelių Geberit DuoFresh priedas, Sigma potinkiniam bakeliui 8 cm → P. 109
- Geberit DuoFresh modulis su automatiniu įjungimu ir įtaisu įkišti Geberit DuoFresh lazdelę, Sigma potinkiniam bakeliui 12 cm → P. 110
- Geberit DuoFresh modulis su rankiniu įjungimu ir įtaisu įkišti Geberit DuoFresh lazdelę, Sigma potinkiniam bakeliui 12 cm → P. 111
- Geberit DuoFresh modulis su automatiniu įjungimu ir įtaisu įkišti Geberit DuoFresh lazdelę, Sigma potinkiniam bakeliui 8 cm → P. 112
- Geberit DuoFresh modulis su rankiniu įjungimu ir įtaisu įkišti Geberit DuoFresh lazdelei, Sigma potinkiniam bakeliui 8 cm → P. 113
- Geberit mygtukų svirtelių prailginimo komplektas Sigma, Omega ir Kappa potinkiniams bakeliams → P. 120

- Natūralūs produktai gali skirtis spalva ir struktūra
- Tiekimo trukmė 6 savaitės

Geberit Sigma50 vandens nuleidimo mygtukas, apvalus, dviejų kiekių nuleidimo funkcija, klavišų apvadai žalvario spalvos

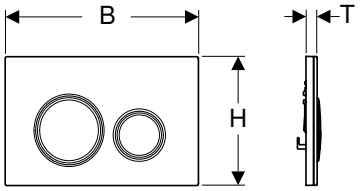

click & scan

Naudojimo tikslai
- Plovimo vandens nuleidimui Sigma potinkiniams bakeliams

Techniniai duomenys

Paleidimo jėga (N) maks.	20 N

Savybės
- Nuleidimas iš priekio
- Pagrindo plokštė padengta greitai ir lengvai valomu sluoksniu
- Absorbuojančios garsą mygtukų lazdelės, greitas reguliavimas be įrankių

Tiekiamas komplektas
- Montavimo rėmelis
- 2 distanciniai varžtai
- Nuleidimo ir tvirtinimo svirtelės vandens nuleidimo mygtukui 2 vienetai

Gaminio Nr.	Spalva / paviršius	Produkto medžiaga	B [cm]	H [cm]	T [cm]	EUR/Vnt.
115.652.00.1	Pagrindo plokštė: žalvaris / šveistas, padengtas lengvai valomu sluoksniu Stalviršio plokštė, Mygtukas: pagal kliento reikalavimus Dekoratyvinis žiedas: žalvaris	Slėginis cinko liejinys	24,6	16,4	1	**626,19**
115.652.JM.1	Pagrindo plokštė: žalvaris / šveistas, padengtas lengvai valomu sluoksniu Stalviršio plokštė, Mygtukas: skalūnas Mustang Dekoratyvinis žiedas: žalvaris	Slėginis cinko liejinys / skalūnas (natūralus produktas)	24,6	16,4	1,4	**788,34**
115.652.JV.1	Pagrindo plokštė: žalvaris / šveistas, padengtas lengvai valomu sluoksniu Stalviršio plokštė, Mygtukas: betono imitacija Dekoratyvinis žiedas: žalvaris	Slėginis cinko liejinys / keramika	24,6	16,4	1,4	**788,34**
115.652.JX.1	Pagrindo plokštė: žalvaris / šveistas, padengtas lengvai valomu sluoksniu Stalviršio plokštė, Mygtukas: stalviršio plokštė ir mygtukai: kliento pasirinkimas Dekoratyvinis žiedas: žalvaris	Slėginis cinko liejinys / mediena (natūralus produktas)	24,6	16,4	1,4	**1087,29**
115.652.SI.1	Pagrindo plokštė: žalvaris / šveistas, padengtas lengvai valomu sluoksniu Stalviršio plokštė, Mygtukas: balta / stiklas blizgus Dekoratyvinis žiedas: žalvaris	Slėginis cinko liejinys / stiklas	24,6	16,4	1,4	**700,64**
115.652.SJ.1	Pagrindo plokštė: žalvaris / šveistas, padengtas lengvai valomu sluoksniu Stalviršio plokštė, Mygtukas: juoda / stiklas blizgus Dekoratyvinis žiedas: žalvaris	Slėginis cinko liejinys / stiklas	24,6	16,4	1,4	**700,64**

Priedai
- Sanitarinių lazdelių Geberit DuoFresh priedas, Sigma potinkiniam bakeliui 12 cm → P. 110
- Sanitarinių lazdelių Geberit DuoFresh priedas, Sigma potinkiniam bakeliui 8 cm → P. 109
- Geberit DuoFresh modulis su automatiniu įjungimu ir įtaisu įkišti Geberit DuoFresh lazdelę, Sigma potinkiniam bakeliui 12 cm → P. 110
- Geberit DuoFresh modulis su rankiniu įjungimu ir įtaisu įkišti Geberit DuoFresh lazdelę, Sigma potinkiniam bakeliui 12 cm → P. 111
- Geberit DuoFresh modulis su automatiniu įjungimu ir įtaisu įkišti Geberit DuoFresh lazdelę, Sigma potinkiniam bakeliui 8 cm → P. 112
- Geberit DuoFresh modulis su rankiniu įjungimu ir įtaisu įkišti Geberit DuoFresh lazdelei, Sigma potinkiniam bakeliui 8 cm → P. 113
- Geberit mygtukų svirtelių prailginimo komplektas Sigma, Omega ir Kappa potinkiniams bakeliams → P. 120

- Natūralūs produktai gali skirtis spalva ir struktūra
- Tiekimo trukmė 6 savaitės

Geberit Sigma50 vandens nuleidimo mygtukas, kampinis, dviejų kiekių nuleidimo funkcija, klavišų apvadai chromuoti

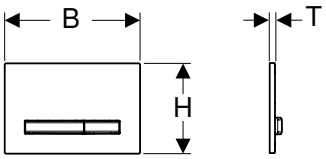

click & scan

Naudojimo tikslai
- Plovimo vandens nuleidimui Sigma potinkiniams bakeliams

Techniniai duomenys

Paleidimo jėga (N) maks.	20 N

Savybės
- Nuleidimas iš priekio
- Nuleidimo mygtukai padengti greitai ir lengvai valomu sluoksniu
- Absorbuojančios garsą mygtukų lazdelės, greitas reguliavimas be įrankių

Tiekiamas komplektas
- Montavimo rėmelis
- 2 distanciniai varžtai
- Nuleidimo ir tvirtinimo svirtelės vandens nuleidimo mygtukui 2 vienetai

Gaminio Nr.	Spalva / paviršius	Produkto medžiaga	B [cm]	H [cm]	T [cm]	EUR/Vnt.
115.788.00.2	Pagrindo plokštė: chromuotas / blizgus Stalviršio plokštė: pagal kliento reikalavimus Mygtukas: chromuotas / šveistas, padengtas lengvai valomu sluoksniu	Slėginis cinko liejinys	24,6	16,4	1	292,69
115.788.11.2	Pagrindo plokštė: chromuotas / blizgus Stalviršio plokštė: balta / blizgus Mygtukas: chromuotas / šveistas, padengtas lengvai valomu sluoksniu	Slėginis cinko liejinys / plastikas	24,6	16,4	1,3	292,69
115.788.21.2	Pagrindo plokštė, Stalviršio plokštė: chromuotas / blizgus Mygtukas: chromuotas / šveistas, padengtas lengvai valomu sluoksniu	Slėginis cinko liejinys / žalvaris	24,6	16,4	1,2	444,90
115.788.DW.2	Pagrindo plokštė: chromuotas / blizgus Stalviršio plokštė: juoda / blizgus Mygtukas: chromuotas / šveistas, padengtas lengvai valomu sluoksniu	Slėginis cinko liejinys / plastikas	24,6	16,4	1,3	292,69
115.788.GH.2	Pagrindo plokštė, Stalviršio plokštė, Mygtukas: chromuotas / šveistas, padengtas lengvai valomu sluoksniu	Slėginis cinko liejinys / žalvaris	24,6	16,4	1,2	444,90
115.788.JK.2	Pagrindo plokštė: chromuotas / blizgus Stalviršio plokštė: lavos spalva / stiklas blizgus Mygtukas: chromuotas / šveistas, padengtas lengvai valomu sluoksniu	Slėginis cinko liejinys / stiklas	24,6	16,4	1,4	381,59
115.788.JL.2	Pagrindo plokštė: chromuotas / blizgus Stalviršio plokštė: smėlio pilka / stiklas blizgus Mygtukas: chromuotas / šveistas, padengtas lengvai valomu sluoksniu	Slėginis cinko liejinys / stiklas	24,6	16,4	1,4	381,59
115.788.JM.2	Pagrindo plokštė: chromuotas / blizgus Stalviršio plokštė: skalūnas Mustang Mygtukas: chromuotas / šveistas, padengtas lengvai valomu sluoksniu	Slėginis cinko liejinys / skalūnas (natūralus produktas)	24,6	16,4	1,4	444,90
115.788.JV.2	Pagrindo plokštė: chromuotas / blizgus Stalviršio plokštė: betono imitacija Mygtukas: chromuotas / šveistas, padengtas lengvai valomu sluoksniu	Slėginis cinko liejinys / keramika	24,6	16,4	1,4	447,00
115.788.JX.2	Pagrindo plokštė: chromuotas / blizgus Stalviršio plokštė: stalviršio plokštė ir mygtukai: kliento pasirinkimas Mygtukas: chromuotas / šveistas, padengtas lengvai valomu sluoksniu	Slėginis cinko liejinys / mediena (natūralus produktas)	24,6	16,4	1,4	737,26
115.788.SD.2	Pagrindo plokštė: chromuotas / blizgus Stalviršio plokštė: stalviršio plokštė: lavos spalva / matinė Mygtukas: chromuotas / šveistas, padengtas lengvai valomu sluoksniu	Slėginis cinko liejinys / stiklas	24,6	16,4	1,4	381,59

Priedai
- Sanitarinių lazdelių Geberit DuoFresh priedas, Sigma potinkiniam bakeliui 12 cm → P. 110
- Sanitarinių lazdelių Geberit DuoFresh priedas, Sigma potinkiniam bakeliui 8 cm → P. 109
- Geberit mygtukų svirtelių prailginimo komplektas Sigma, Omega ir Kappa potinkiniams bakeliams → P. 120
- Geberit DuoFresh modulis su automatiniu įjungimu ir įtaisu įkišti Geberit DuoFresh lazdelę, Sigma potinkiniam bakeliui 12 cm → P. 110
- Geberit DuoFresh modulis su rankiniu įjungimu ir įtaisu įkišti Geberit DuoFresh lazdelę, Sigma potinkiniam bakeliui 12 cm → P. 111
- Geberit DuoFresh modulis su automatiniu įjungimu ir įtaisu įkišti Geberit DuoFresh lazdelę, Sigma potinkiniam bakeliui 8 cm → P. 112
- Geberit DuoFresh modulis su rankiniu įjungimu ir įtaisu įkišti Geberit DuoFresh lazdelei, Sigma potinkiniam bakeliui 8 cm → P. 113

- Natūralūs produktai gali skirtis spalva ir struktūra
- Tiekimo trukmė 6 savaitės gaminiams Nr. 115.788.JV.2 ir 115.788.JX.2

Geberit Sigma50 vandens nuleidimo mygtukas, kampinis, dviejų kiekių nuleidimo funkcija, klavišų apvadai raudonojo aukso spalvos

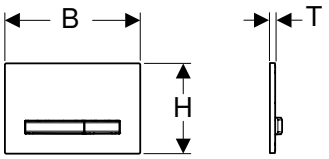

click & scan

Naudojimo tikslai
- Plovimo vandens nuleidimui Sigma potinkiniams bakeliams

Techniniai duomenys

Paleidimo jėga (N) maks.	20 N

Savybės
- Nuleidimas iš priekio
- Nuleidimo mygtukai ir pagrindo plokštės padengti greitai ir lengvai valomu sluoksniu
- Absorbuojančios garsą mygtukų lazdelės, greitas reguliavimas be įrankių

Tiekiamas komplektas
- Montavimo rėmelis
- 2 distanciniai varžtai
- Nuleidimo ir tvirtinimo svirtelės vandens nuleidimo mygtukui 2 vienetai

Gaminio Nr.	Spalva / paviršius	Produkto medžiaga	B [cm]	H [cm]	T [cm]	EUR/Vnt.
115.670.00.2	Pagrindo plokštė, Mygtukas: raudonas auksas / šveistas, padengtas lengvai valomu sluoksniu Stalviršio plokštė: pagal kliento reikalavimus	Slėginis cinko liejinys	24,6	16,4	1	**626,19**
115.670.11.2	Pagrindo plokštė, Mygtukas: raudonas auksas / šveistas, padengtas lengvai valomu sluoksniu Stalviršio plokštė: balta / blizgus	Slėginis cinko liejinys / plastikas	24,6	16,4	1,3	**626,19**
115.670.DW.2	Pagrindo plokštė, Mygtukas: raudonas auksas / šveistas, padengtas lengvai valomu sluoksniu Stalviršio plokštė: juoda / blizgus	Slėginis cinko liejinys / plastikas	24,6	16,4	1,3	**626,19**
115.670.JM.2	Pagrindo plokštė, Mygtukas: raudonas auksas / šveistas, padengtas lengvai valomu sluoksniu Stalviršio plokštė: skalūnas Mustang	Slėginis cinko liejinys / skalūnas (natūralus produktas)	24,6	16,4	1,4	**788,34**
115.670.JV.2	Pagrindo plokštė, Mygtukas: raudonas auksas / šveistas, padengtas lengvai valomu sluoksniu Stalviršio plokštė: betono imitacija	Slėginis cinko liejinys / keramika	24,6	16,4	1,4	**788,34**
115.670.JX.2	Pagrindo plokštė, Mygtukas: raudonas auksas / šveistas, padengtas lengvai valomu sluoksniu Stalviršio plokštė: stalviršio plokštė ir mygtukai: kliento pasirinkimas	Slėginis cinko liejinys / mediena (natūralus produktas)	24,6	16,4	1,4	**1087,29**
115.670.QB.2	Pagrindo plokštė, Stalviršio plokštė, Mygtukas: raudonas auksas / šveistas, padengtas lengvai valomu sluoksniu	Slėginis cinko liejinys / žalvaris	24,6	16,4	1,2	**788,34**

Priedai
- Sanitarinių lazdelių Geberit DuoFresh priedas, Sigma potinkiniam bakeliui 12 cm → P. 110
- Sanitarinių lazdelių Geberit DuoFresh priedas, Sigma potinkiniam bakeliui 8 cm → P. 109
- Geberit mygtukų svirtelių prailginimo komplektas Sigma, Omega ir Kappa potinkiniams bakeliams → P. 120
- Geberit DuoFresh modulis su automatiniu įjungimu ir įtaisu įkišti Geberit DuoFresh lazdelę, Sigma potinkiniam bakeliui 12 cm → P. 110
- Geberit DuoFresh modulis su rankiniu įjungimu ir įtaisu įkišti Geberit DuoFresh lazdelę, Sigma potinkiniam bakeliui 12 cm → P. 111
- Geberit DuoFresh modulis su automatiniu įjungimu ir įtaisu įkišti Geberit DuoFresh lazdelę, Sigma potinkiniam bakeliui 8 cm → P. 112
- Geberit DuoFresh modulis su rankiniu įjungimu ir įtaisu įkišti Geberit DuoFresh lazdelei, Sigma potinkiniam bakeliui 8 cm → P. 113

- Natūralūs produktai gali skirtis spalva ir struktūra
- Tiekimo trukmė 6 savaitės

Geberit Sigma50 vandens nuleidimo mygtukas, kampinis, dviejų kiekių nuleidimo funkcija, klavišų apvadai juodo chromo spalvos

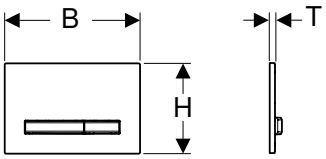

click & scan

Naudojimo tikslai
- Plovimo vandens nuleidimui Sigma potinkiniams bakeliams

Techniniai duomenys

Paleidimo jėga (N) maks.	20 N

Savybės
- Nuleidimas iš priekio
- Nuleidimo mygtukai ir pagrindo plokštės padengti greitai ir lengvai valomu sluoksniu
- Absorbuojančios garsą mygtukų lazdelės, greitas reguliavimas be įrankių

Tiekiamas komplektas
- Montavimo rėmelis
- 2 distanciniai varžtai
- Nuleidimo ir tvirtinimo svirtelės vandens nuleidimo mygtukui 2 vienetai

Gaminio Nr.	Spalva / paviršius	Produkto medžiaga	B [cm]	H [cm]	T [cm]	EUR/Vnt.
115.671.00.2	Pagrindo plokštė, Mygtukas: juoda chromuota / šveistas, padengtas lengvai valomu sluoksniu Stalviršio plokštė: pagal kliento reikalavimus	Slėginis cinko liejinys	24,6	16,4	1	626,19
115.671.11.2	Pagrindo plokštė, Mygtukas: juoda chromuota / šveistas, padengtas lengvai valomu sluoksniu Stalviršio plokštė: balta / blizgus	Slėginis cinko liejinys / plastikas	24,6	16,4	1,3	626,19
115.671.DW.2	Pagrindo plokštė, Mygtukas: juoda chromuota / šveistas, padengtas lengvai valomu sluoksniu Stalviršio plokštė: juoda / blizgus	Slėginis cinko liejinys / plastikas	24,6	16,4	1,3	626,19
115.671.JM.2	Pagrindo plokštė, Mygtukas: juoda chromuota / šveistas, padengtas lengvai valomu sluoksniu Stalviršio plokštė: skalūnas Mustang	Slėginis cinko liejinys / skalūnas (natūralus produktas)	24,6	16,4	1,4	788,34
115.671.JV.2	Pagrindo plokštė, Mygtukas: juoda chromuota / šveistas, padengtas lengvai valomu sluoksniu Stalviršio plokštė: betono imitacija	Slėginis cinko liejinys / keramika	24,6	16,4	1,4	788,34
115.671.JX.2	Pagrindo plokštė, Mygtukas: juoda chromuota / šveistas, padengtas lengvai valomu sluoksniu Stalviršio plokštė: stalviršio plokštė ir mygtukai: kliento pasirinkimas	Slėginis cinko liejinys / mediena (natūralus produktas)	24,6	16,4	1,4	1087,29
115.671.QD.2	Pagrindo plokštė, Stalviršio plokštė, Mygtukas: juoda chromuota / šveistas, padengtas lengvai valomu sluoksniu	Slėginis cinko liejinys / žalvaris	24,6	16,4	1,2	788,34

Priedai
- Sanitarinių lazdelių Geberit DuoFresh priedas, Sigma potinkiniam bakeliui 12 cm
- Sanitarinių lazdelių Geberit DuoFresh priedas, Sigma potinkiniam bakeliui 8 cm
- Geberit mygtukų svirtelių prailginimo komplektas Sigma, Omega ir Kappa potinkiniams bakeliams
- Geberit DuoFresh modulis su automatiniu įjungimu ir įtaisu įkišti Geberit DuoFresh lazdelę, Sigma potinkiniam bakeliui 12 cm
- Geberit DuoFresh modulis su rankiniu įjungimu ir įtaisu įkišti Geberit DuoFresh lazdelę, Sigma potinkiniam bakeliui 12 cm
- Geberit DuoFresh modulis su automatiniu įjungimu ir įtaisu įkišti Geberit DuoFresh lazdelę, Sigma potinkiniam bakeliui 8 cm
- Geberit DuoFresh modulis su rankiniu įjungimu ir įtaisu įkišti Geberit DuoFresh lazdelei, Sigma potinkiniam bakeliui 8 cm

- Natūralūs produktai gali skirtis spalva ir struktūra
- Tiekimo trukmė 6 savaitės

Geberit Sigma50 vandens nuleidimo mygtukas, kampinis, dviejų kiekių nuleidimo funkcija, klavišų apvadai žalvario spalvos

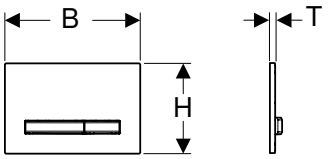

click & scan

Naudojimo tikslai
- Plovimo vandens nuleidimui Sigma potinkiniams bakeliams

Techniniai duomenys

Paleidimo jėga (N) maks.	20 N

Savybės
- Nuleidimas iš priekio
- Nuleidimo mygtukai ir pagrindo plokštės padengti greitai ir lengvai valomu sluoksniu
- Absorbuojančios garsą mygtukų lazdelės, greitas reguliavimas be įrankių

Tiekiamas komplektas
- Montavimo rėmelis
- 2 distanciniai varžtai
- Nuleidimo ir tvirtinimo svirtelės vandens nuleidimo mygtukui 2 vienetai

Gaminio Nr.	Spalva / paviršius	Produkto medžiaga	B [cm]	H [cm]	T [cm]	EUR/Vnt.
115.672.00.2	Pagrindo plokštė, Mygtukas: žalvaris / šveistas, padengtas lengvai valomu sluoksniu Stalviršio plokštė: pagal kliento reikalavimus	Slėginis cinko liejinys	24,6	16,4	1	**626,19**
115.672.11.2	Pagrindo plokštė, Mygtukas: žalvaris / šveistas, padengtas lengvai valomu sluoksniu Stalviršio plokštė: balta / blizgus	Slėginis cinko liejinys / plastikas	24,6	16,4	1,3	**626,19**
115.672.DW.2	Pagrindo plokštė, Mygtukas: žalvaris / šveistas, padengtas lengvai valomu sluoksniu Stalviršio plokštė: juoda / blizgus	Slėginis cinko liejinys / plastikas	24,6	16,4	1,3	**626,19**
115.672.JM.2	Pagrindo plokštė, Mygtukas: žalvaris / šveistas, padengtas lengvai valomu sluoksniu Stalviršio plokštė: skalūnas Mustang	Slėginis cinko liejinys / skalūnas (natūralus produktas)	24,6	16,4	1,4	**788,34**
115.672.JV.2	Pagrindo plokštė, Mygtukas: žalvaris / šveistas, padengtas lengvai valomu sluoksniu Stalviršio plokštė: betono imitacija	Slėginis cinko liejinys / keramika	24,6	16,4	1,4	**788,34**
115.672.JX.2	Pagrindo plokštė, Mygtukas: žalvaris / šveistas, padengtas lengvai valomu sluoksniu Stalviršio plokštė: stalviršio plokštė ir mygtukai: kliento pasirinkimas	Slėginis cinko liejinys / mediena (natūralus produktas)	24,6	16,4	1,4	**1087,29**
115.672.QF.2	Pagrindo plokštė, Stalviršio plokštė, Mygtukas: žalvaris / šveistas, padengtas lengvai valomu sluoksniu	Slėginis cinko liejinys / žalvaris	24,6	16,4	1,2	**788,34**

Priedai
- Sanitarinių lazdelių Geberit DuoFresh priedas, Sigma potinkiniam bakeliui 12 cm → P. 110
- Sanitarinių lazdelių Geberit DuoFresh priedas, Sigma potinkiniam bakeliui 8 cm → P. 109
- Geberit mygtukų svirtelių prailginimo komplektas Sigma, Omega ir Kappa potinkiniams bakeliams → P. 120
- Geberit DuoFresh modulis su automatiniu įjungimu ir įtaisu įkišti Geberit DuoFresh lazdelę, Sigma potinkiniam bakeliui 12 cm → P. 110
- Geberit DuoFresh modulis su rankiniu įjungimu ir įtaisu įkišti Geberit DuoFresh lazdelę, Sigma potinkiniam bakeliui 12 cm → P. 111
- Geberit DuoFresh modulis su automatiniu įjungimu ir įtaisu įkišti Geberit DuoFresh lazdelę, Sigma potinkiniam bakeliui 8 cm → P. 112
- Geberit DuoFresh modulis su rankiniu įjungimu ir įtaisu įkišti Geberit DuoFresh lazdelei, Sigma potinkiniam bakeliui 8 cm → P. 113

- Natūralūs produktai gali skirtis spalva ir struktūra
- Tiekimo trukmė 6 savaitės

Geberit Sigma70 vandens nuleidimo mygtukas, kampinis, dviejų kiekių nuleidimo funkcija

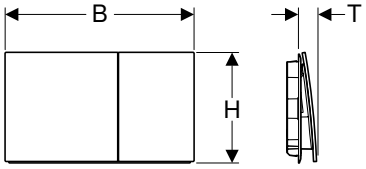

click & scan

Naudojimo tikslai
- Plovimo vandens nuleidimui Sigma potinkiniams bakeliams

Savybės
- Nuleidimas iš priekio
- Absorbuojančios garsą mygtukų lazdelės, greitas reguliavimas be įrankių

Tiekiamas komplektas
- Montavimo rėmelis
- 2 distanciniai varžtai
- Nuleidimo ir tvirtinimo svirtelės vandens nuleidimo mygtukui 2 vienetai

Gaminio Nr.		Spalva / paviršius	Produkto medžiaga	B [cm]	H [cm]	T [cm]	EUR/Vnt.
115.622.14.1		Mygtukas: juoda matinė / padengtas lengvai valomu sluoksniu	Nerūdijantysis plienas	25	14,6	2,3	559,09
115.622.FW.1		Mygtukas: šveistas, padengtas lengvai valomu sluoksniu	Nerūdijantysis plienas	25	14,6	2,3	559,09
115.622.JK.1		Mygtukas: lavos spalva / stiklas blizgus	Stiklas	25	14,6	2,5	481,95
115.622.JL.1		Mygtukas: smėlio pilka / stiklas blizgus	Stiklas	25	14,6	2,5	481,95
115.622.JT.1		Mygtukas: balta matinė / padengtas lengvai valomu sluoksniu	Nerūdijantysis plienas	25	14,6	2,3	559,09
115.622.QB.1		Mygtukas: raudonas auksas / šveistas, padengtas lengvai valomu sluoksniu	Nerūdijantysis plienas	25	14,6	2,3	704,62
115.622.QD.1		Mygtukas: juoda chromuota / šveistas, padengtas lengvai valomu sluoksniu	Nerūdijantysis plienas	25	14,6	2,3	704,62
115.622.QF.1		Mygtukas: žalvaris / šveistas, padengtas lengvai valomu sluoksniu	Nerūdijantysis plienas	25	14,6	2,3	704,62
115.622.SI.1		Mygtukas: balta / stiklas blizgus	Stiklas	25	14,6	2,5	481,95
115.622.SJ.1		Mygtukas: juoda / stiklas blizgus	Stiklas	25	14,6	2,5	481,95
115.622.ID.1	N	Mygtukas: nikelis / šveistas, padengtas lengvai valomu sluoksniu	Nerūdijantysis plienas	25	14,6	2,3	683,40

N: naujiena, tiekiama nuo Liepa 2026

Priedai
- Geberit montažinis rėmelis Sigma70 vandens nuleidimo mygtukui, kampinis → P. 108
- Geberit montavimo rėmelis, skirtas Sigma70 vandens nuleidimo mygtukui, chromuotas matinis, kampinis → P. 108
- Geberit mygtukų svirtelių prailginimo komplektas Sigma, Omega ir Kappa potinkiniams bakeliams → P. 120

Geberit montažinis rėmelis Sigma70 vandens nuleidimo mygtukui, kampinis

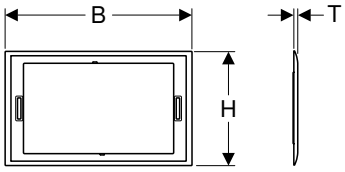

click & scan

Naudojimo tikslai
- Skirta Geberit Sigma70 vandens nuleidimo mygtukams
- Keraminių plytelių kraštams uždengti

Gaminio Nr.	Spalva / paviršius	Produkto medžiaga	B [cm]	H [cm]	T [cm]	EUR/Vnt.
115.623.21.1	chromuotas / blizgus	Slėginis cinko liejinys	25,7	15,7	0,6	175,12
115.623.QC.1	juoda chromuota / poliruotas	Slėginis cinko liejinys	25,7	15,7	0,6	175,12

Geberit montavimo rėmelis, skirtas Sigma70 vandens nuleidimo mygtukui, chromuotas matinis, kampinis

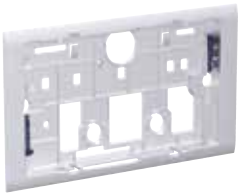

click & scan

Gaminio Nr.	Spalva / paviršius	EUR/Vnt.
245.735.JQ.1	chromuotas / matinė, lengvai valoma danga	33,29

Geberit DuoFresh priedas higieniniam WC kubeliui, tinka Sigma potinkiniam bakeliui 12 cm

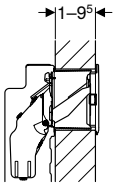

click & scan

Naudojimo tikslai
- Geberit DuoFresh lazdelei, kurios sudėtyje nėra chloro arba oksidacinių sudėtinių dalių, įdėti
- Skirta Sigma01 vandens nuleidimo mygtukams
- Skirta Sigma10 vandens nuleidimo mygtukams
- Skirta Sigma20 vandens nuleidimo mygtukams
- Skirta Sigma50 vandens nuleidimo mygtukams

Tiekiamas komplektas
- Montavimo rėmelis su atlenkimo mechanizmu
- Apsauginė plokštė
- Konteineris sanitariniam WC kubeliui

Savybės
- Geberit DuoFresh lazdelę galima įstatyti be įrankių

Gaminio Nr.	EUR/Vnt.
115.610.00.1	47,45

Sanitarinių lazdelių Geberit DuoFresh priedas, Sigma potinkiniam bakeliui 8 cm

click & scan

Naudojimo tikslai
- Sigma potinkiniams bakeliams, 8 cm
- Geberit DuoFresh lazdelei, kurios sudėtyje nėra chloro arba oksidacinių sudėtinių dalių, įdėti
- Skirta Sigma01 vandens nuleidimo mygtukams
- Skirta Sigma10 vandens nuleidimo mygtukams
- Skirta Sigma20 vandens nuleidimo mygtukams
- Skirta Sigma50 vandens nuleidimo mygtukams

Tiekiamas komplektas
- Montavimo rėmelis su atidarymo mechanizmu
- Apsauginė plokštė
- Indas Geberit DuoFresh lazdelei
- Stalčius su laikikliu Geberit DuoFresh lazdelei
- 8 Geberit DuoFresh lazdelės

Savybės
- Nuleidimas iš priekio
- Geberit DuoFresh lazdelę galima įstatyti be įrankių

Gaminio Nr.	Spalva / paviršius	EUR/Vnt.
115.063.21.1	chromuotas / blizgus	91,77
115.063.BZ.1	antracitas	81,96

Priedai
- Geberit DuoFresh lazdelė → P. 122

Sanitarinių lazdelių Geberit DuoFresh priedas, Sigma potinkiniam bakeliui 12 cm

click & scan

Naudojimo tikslai
- Sigma potinkiniams bakeliams 12 cm (nuo 2008 pagaminimo metų)
- Geberit DuoFresh lazdelei, kurios sudėtyje nėra chloro arba oksidacinių sudėtinių dalių, įdėti
- Skirta Sigma01 vandens nuleidimo mygtukams
- Skirta Sigma10 vandens nuleidimo mygtukams
- Skirta Sigma20 vandens nuleidimo mygtukams
- Skirta Sigma50 vandens nuleidimo mygtukams
- Netinka Geberit Duofix į sienų kampą montuojamiems rėmams, skirtiems pakabinamam WC puodui

Savybės
- Nuleidimas iš priekio
- Geberit DuoFresh lazdelę galima įstatyti be įrankių

Tiekiamas komplektas
- Montavimo rėmelis su atidarymo mechanizmu
- Apsauginė plokštė
- Indas Geberit DuoFresh lazdelei
- Stalčius su laikikliu Geberit DuoFresh lazdelei
- 8 Geberit DuoFresh lazdelės

Gaminio Nr.	Spalva / paviršius	EUR/Vnt.
115.062.21.1	chromuotas / blizgus	91,77
115.062.BZ.1	antracitas	81,96

Priedai
- Geberit DuoFresh lazdelė → P. 122

Geberit DuoFresh modulis su automatiniu įjungimu ir įtaisu įkišti Geberit DuoFresh lazdelę, Sigma potinkiniam bakeliui 12 cm

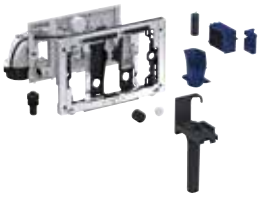

click & scan

Naudojimo tikslai
- Sigma potinkiniams bakeliams 12 cm (nuo 2008 pagaminimo metų)
- Kvapams tiesiogiai ištraukti iš keraminių WC puodų
- Geberit DuoFresh lazdelei, kurios sudėtyje nėra chloro arba oksidacinių sudėtinių dalių, įdėti
- Skirta Sigma01 vandens nuleidimo mygtukams
- Skirta Sigma10 vandens nuleidimo mygtukams
- Skirta Sigma20 vandens nuleidimo mygtukams
- Skirta Sigma50 vandens nuleidimo mygtukams
- Netinka Geberit Duofix į sienų kampą montuojamiems rėmams, skirtiems pakabinamam WC puodui

Techniniai duomenys

Apsaugos laipsnis	IPX4
Darbinė įtampa	12 V DC
Vartojamoji galia, jeigu įjungtas budėjimo režimas maks.	0,5 W

Savybės
- Nuleidimas iš priekio
- Kvapų ištraukimo įrenginys su filtravimo funkcija integruotas potinkiniame bakelyje
- Ištraukimo blokas montuojamas be įrankių
- Suderinama su Geberit Home programėle
- Kvapų ištraukimo įrenginys įjungiamas su naudotojo aptikimo funkcija
- Kvapai neutralizuojami keraminiu porėtuoju filtru
- Kvapų neutralizavimo keraminį porėtąjį filtrą galima pakeisti be įrankių
- Orientacinis naktinis apšvietimas
- Geberit DuoFresh lazdelę galima įstatyti be įrankių

Tiekiamas komplektas
- Montavimo rėmelis su atidarymo mechanizmu
- Apsauginė plokštė
- Blogų kvapų ištraukimo modulis su ventiliatoriumi
- Keraminis porėtasis filtras
- Indas Geberit DuoFresh lazdelei
- Apsauginio vamzdžio aklė
- DuoFresh modulio filtras su indėklu sanitarinei lazdelei
- 8 Geberit DuoFresh lazdelės

Gaminio Nr.	Spalva / paviršius	Apsaugos klasė	Vartojamoji galia [W]	EUR/Vnt.
115.050.21.2	chromuotas / blizgus	III	7	407,98
115.050.BZ.2	antracitas	III	7	398,14

Galima derinti su
- Geberit rinkinys Power & Connect dėžutės ir maitinimo blokas rėmui pakabinamam WC puodui → P. 144

Priedai
- Geberit montavimo dėžutė transformatoriui
- Potinkinio montavimo rinkinys su potinkine elektros dėžute, Geberit DuoFresh moduliui
- Geberit DuoFresh lazdelė → P. 122
- Dėtuvė su filtru, Geberit DuoFresh moduliui → P. 122

Geberit DuoFresh modulis su rankiniu įjungimu ir įtaisu įkišti Geberit DuoFresh lazdelę, Sigma potinkiniam bakeliui 12 cm

click & scan

Naudojimo tikslai
- Sigma potinkiniams bakeliams 12 cm (nuo 2008 pagaminimo metų)
- Kvapams tiesiogiai ištraukti iš keraminių WC puodų
- Geberit DuoFresh lazdelei, kurios sudėtyje nėra chloro arba oksidacinių sudėtinių dalių, įdėti
- Skirta Sigma01 vandens nuleidimo mygtukams
- Skirta Sigma10 vandens nuleidimo mygtukams
- Skirta Sigma20 vandens nuleidimo mygtukams
- Skirta Sigma50 vandens nuleidimo mygtukams
- Netinka Geberit Duofix į sienų kampą montuojamiems rėmams, skirtiems pakabinamam WC puodui

Techniniai duomenys

Apsaugos laipsnis	IPX4
Darbinė įtampa	12 V DC
Vartojamoji galia, jeigu įjungtas budėjimo režimas maks.	0,5 W

Savybės
- Nuleidimas iš priekio
- Kvapų ištraukimo įrenginys su filtravimo funkcija integruotas potinkiniame bakelyje
- Ištraukimo blokas montuojamas be įrankių
- Suderinama su Geberit Home programėle
- Kvapai neutralizuojami keraminiu porėtuoju filtru
- Kvapų neutralizavimo keraminį porėtąjį filtrą galima pakeisti be įrankių
- Geberit DuoFresh lazdelę galima įstatyti be įrankių

Tiekiamas komplektas
- Montavimo rėmelis su atidarymo mechanizmu
- Apsauginė plokštė
- Blogų kvapų ištraukimo modulis su ventiliatoriumi
- Keraminis porėtasis filtras
- Indas Geberit DuoFresh lazdelei
- Apsauginio vamzdžio aklė
- DuoFresh modulio filtras su indėklu sanitarinei lazdelei
- 8 Geberit DuoFresh lazdelės

Gaminio Nr.	Spalva / paviršius	Apsaugos klasė	Vartojamoji galia [W]	EUR/Vnt.
115.051.21.2	chromuotas / blizgus	III	7	**326,05**
115.051.BZ.2	antracitas	III	7	**316,24**

Galima derinti su
- Geberit rinkinys Power & Connect dėžutės ir maitinimo blokas rėmui pakabinamam WC puodui → P. 144

Priedai
- Geberit montavimo dėžutė transformatoriui
- Potinkinio montavimo rinkinys su potinkine elektros dėžute, Geberit DuoFresh moduliui
- Geberit DuoFresh lazdelė → P. 122
- Dėtuvė su filtru, Geberit DuoFresh moduliui → P. 122

- Jungiklis kvapų ištraukimo įrenginiui įjungti ir išjungti turi būti įrengtas papildomai

Geberit DuoFresh modulis su automatiniu įjungimu ir įtaisu įkišti Geberit DuoFresh lazdelę, Sigma potinkiniam bakeliui 8 cm

click & scan

Naudojimo tikslai

- Sigma potinkiniams bakeliams, 8 cm
- Kvapams tiesiogiai ištraukti iš keraminių WC puodų
- Geberit DuoFresh lazdelei, kurios sudėtyje nėra chloro arba oksidacinių sudėtinių dalių, įdėti
- Skirta Sigma01 vandens nuleidimo mygtukams
- Skirta Sigma10 vandens nuleidimo mygtukams
- Skirta Sigma20 vandens nuleidimo mygtukams
- Skirta Sigma50 vandens nuleidimo mygtukams
- Netinka Geberit Duofix į sienų kampą montuojamiems rėmams, skirtiems pakabinamam WC puodui

Techniniai duomenys

Apsaugos laipsnis	IPX4
Darbinė įtampa	12 V DC
Vartojamoji galia, jeigu įjungtas budėjimo režimas maks.	0,5 W

Savybės

- Nuleidimas iš priekio
- Kvapų ištraukimo įrenginys su filtravimo funkcija integruotas potinkiniame bakelyje
- Ištraukimo blokas montuojamas be įrankių
- Suderinama su Geberit Home programėle
- Kvapų ištraukimo įrenginys įjungiamas su naudotojo aptikimo funkcija
- Kvapai neutralizuojami keraminiu porėtuoju filtru
- Kvapų neutralizavimo keraminį porėtąjį filtrą galima pakeisti be įrankių
- Orientacinis naktinis apšvietimas
- Geberit DuoFresh lazdelę galima įstatyti be įrankių

Tiekiamas komplektas

- Montavimo rėmelis su atidarymo mechanizmu
- Apsauginė plokštė
- Blogų kvapų ištraukimo modulis su ventiliatoriumi
- Keraminis porėtasis filtras
- Indas Geberit DuoFresh lazdelei
- Apsauginio vamzdžio aklė
- DuoFresh modulio filtras su indėklu sanitarinei lazdelei
- 8 Geberit DuoFresh lazdelės

Gaminio Nr.	Spalva / paviršius	Apsaugos klasė	Vartojamoji galia [W]	EUR/Vnt.
115.052.21.2	chromuotas / blizgus	III	7	**407,98**
115.052.BZ.2	antracitas	III	7	**398,14**

Priedai

- Geberit montavimo dėžutė transformatoriui
- Potinkinio montavimo rinkinys su potinkine elektros dėžute, Geberit DuoFresh moduliui
- Dėtuvė su filtru, Geberit DuoFresh moduliui → P. 122

Geberit DuoFresh modulis su rankiniu įjungimu ir įtaisu įkišti Geberit DuoFresh lazdelei, Sigma potinkiniam bakeliui 8 cm

click & scan

Naudojimo tikslai
- Sigma potinkiniams bakeliams, 8 cm
- Kvapams tiesiogiai ištraukti iš keraminių WC puodų
- Geberit DuoFresh lazdelei, kurios sudėtyje nėra chloro arba oksidacinių sudėtinių dalių, įdėti
- Skirta Sigma01 vandens nuleidimo mygtukams
- Skirta Sigma10 vandens nuleidimo mygtukams
- Skirta Sigma20 vandens nuleidimo mygtukams
- Skirta Sigma50 vandens nuleidimo mygtukams
- Netinka Geberit Duofix į sienų kampą montuojamiems rėmams, skirtiems pakabinamam WC puodui

Techniniai duomenys

Apsaugos laipsnis	IPX4
Darbinė įtampa	12 V DC
Vartojamoji galia, jeigu įjungtas budėjimo režimas maks.	0,5 W

Savybės
- Nuleidimas iš priekio
- Kvapų ištraukimo įrenginys su filtravimo funkcija integruotas potinkiniame bakelyje
- Ištraukimo blokas montuojamas be įrankių
- Suderinama su Geberit Home programėle
- Kvapai neutralizuojami keraminiu porėtuoju filtru
- Kvapų neutralizavimo keraminį porėtąjį filtrą galima pakeisti be įrankių
- Geberit DuoFresh lazdelę galima įstatyti be įrankių

Tiekiamas komplektas
- Montavimo rėmelis su atidarymo mechanizmu
- Apsauginė plokštė
- Blogų kvapų ištraukimo modulis su ventiliatoriumi
- Keraminis porėtasis filtras
- Indas Geberit DuoFresh lazdelei
- Apsauginio vamzdžio aklė
- DuoFresh modulio filtras su indėklu sanitarinei lazdelei
- 8 Geberit DuoFresh lazdelės

Gaminio Nr.	Spalva / paviršius	Apsaugos klasė	Vartojamoji galia [W]	EUR/Vnt.
115.053.21.2	chromuotas / blizgus	III	7	**326,05**
115.053.BZ.2	antracitas	III	7	**316,24**

Priedai
- Geberit montavimo dėžutė transformatoriui
- Potinkinio montavimo rinkinys su potinkine elektros dėžute, Geberit DuoFresh moduliui
- Geberit DuoFresh lazdelė → P. 122
- Dėtuvė su filtru, Geberit DuoFresh moduliui → P. 122

- Jungiklis kvapų ištraukimo įrenginiui įjungti ir išjungti turi būti įrengtas papildomai

Omega potinkiniams bakeliams

Asortimento apžvalga – Geberit vandens nuleidimo mygtukai Omega serijos potinkiniams bakeliams

Geberit Lietuva, Parengta: Sausis 2026

		Omega20 apvalus	Omega20 kampuotas	Omega60 kampuotas	Dengiamoji plokštė Omega
		→ P. 114	→ P. 114	→ P. 115	
Duofix	111.003.00.2	✓			
	111.030.00.2	✓			
	111.060.00.2	✓			
GIS	461.141.00.2	✓			
	461.151.00.2	✓			

✓ Suderinama

Geberit Omega20 vandens nuleidimo mygtukas, apvalus, dviejų kiekių nuleidimo funkcija

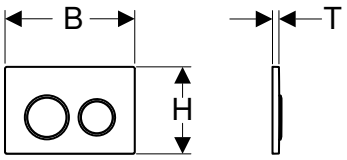

click & scan

Naudojimo tikslai
- Plovimo vandens nuleidimui Omega potinkiniams bakeliams

Techniniai duomenys

Paleidimo jėga (N) maks.	20 N

Savybės
- Nuleidimas iš viršaus arba iš priekio
- Absorbuojančios garsą mygtukų lazdelės, greitas reguliavimas be įrankių

Tiekiamas komplektas
- Montavimo rėmelis
- 2 distanciniai varžtai
- Nuleidimo ir tvirtinimo svirtelės vandens nuleidimo mygtukui 2 vienetai
- Tvirtinimai

Gaminio Nr.	Spalva / paviršius	Produkto medžiaga	B [cm]	H [cm]	T [cm]	EUR/Vnt.
115.085.01.1	Plokštė, Mygtukas: balta matinė / padengtas lengvai valomu sluoksniu Dekoratyvinis žiedas: balta / blizgus	Plastikas	21,2	14,2	1	238,09
115.085.11.1	Plokštė, Mygtukas: balta / blizgus Dekoratyvinis žiedas: balta matinė	Plastikas	21,2	14,2	1	182,07
115.085.16.1	Plokštė, Mygtukas: juoda matinė / padengtas lengvai valomu sluoksniu Dekoratyvinis žiedas: juoda / blizgus	Plastikas	21,2	14,2	1	255,85
115.085.DW.1	Plokštė, Mygtukas: juoda / blizgus Dekoratyvinis žiedas: juoda matinė	Plastikas	21,2	14,2	1	199,35
115.085.JQ.1	Plokštė, Mygtukas: chromuotas / matinė, lengvai valoma danga Dekoratyvinis žiedas: chromuotas / blizgus	Plastikas	21,2	14,2	1	249,77
115.085.KH.1	Plokštė, Mygtukas: chromuotas / blizgus Dekoratyvinis žiedas: chromuotas / matinis	Plastikas	21,2	14,2	1	213,37
115.085.KJ.1	Plokštė, Mygtukas: balta / blizgus Dekoratyvinis žiedas: chromuotas / blizgus	Plastikas	21,2	14,2	1	157,13
115.085.KK.1	Plokštė, Mygtukas: balta / blizgus Dekoratyvinis žiedas: aukso spalvos / blizgus	Plastikas	21,2	14,2	1	174,55
115.085.KM.1	Plokštė, Mygtukas: juoda / blizgus Dekoratyvinis žiedas: chromuotas / blizgus	Plastikas	21,2	14,2	1	174,55

Priedai
- Geberit mygtukų svirtelių prailginimo komplektas Sigma, Omega ir Kappa potinkiniams bakeliams → P. 120

Geberit Omega20 vandens nuleidimo mygtukas, kampinis, dviejų kiekių nuleidimo funkcija

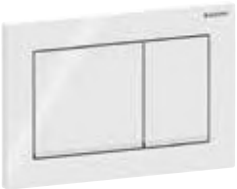

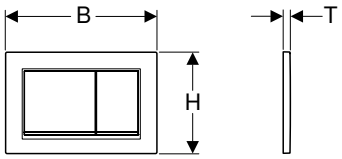

click & scan

Naudojimo tikslai
- Plovimo vandens nuleidimui Omega potinkiniams bakeliams

Techniniai duomenys

Paleidimo jėga (N) maks.	20 N

Savybės
- Nuleidimas iš viršaus arba iš priekio
- Absorbuojančios garsą mygtukų lazdelės, greitas reguliavimas be įrankių

Tiekiamas komplektas
- Montavimo rėmelis
- 2 distanciniai varžtai
- Nuleidimo ir tvirtinimo svirtelės vandens nuleidimo mygtukui 2 vienetai
- Tvirtinimai

Gaminio Nr.	Spalva / paviršius	Produkto medžiaga	B [cm]	H [cm]	T [cm]	EUR/Vnt.
115.080.01.1	Plokštė, Mygtukas: balta matinė / padengtas lengvai valomu sluoksniu Dekoratyvinė juostelė: balta / blizgus	Plastikas	21,2	14,2	1	238,57
115.080.11.1	Plokštė, Mygtukas: balta / blizgus Dekoratyvinė juostelė: balta matinė	Plastikas	21,2	14,2	1	182,07
115.080.16.1	Plokštė, Mygtukas: juoda matinė / padengtas lengvai valomu sluoksniu Dekoratyvinė juostelė: juoda / blizgus	Plastikas	21,2	14,2	1	255,85

Gaminio Nr.	Spalva / paviršius	Produkto medžiaga	B [cm]	H [cm]	T [cm]	EUR/Vnt.
115.080.DW.1	Plokštė, Mygtukas: juoda / blizgus Dekoratyvinė juostelė: juoda matinė	Plastikas	21,2	14,2	1	199,35
115.080.JQ.1	Plokštė, Mygtukas: chromuotas / matinė, lengvai valoma danga Dekoratyvinė juostelė: chromuotas / blizgus	Plastikas	21,2	14,2	1	249,77
115.080.KH.1	Plokštė, Mygtukas: chromuotas / blizgus Dekoratyvinė juostelė: chromuotas / matinis	Plastikas	21,2	14,2	1	213,37
115.080.KJ.1	Plokštė, Mygtukas: balta / blizgus Dekoratyvinė juostelė: chromuotas / blizgus	Plastikas	21,2	14,2	1	157,13
115.080.KK.1	Plokštė, Mygtukas: balta / blizgus Dekoratyvinė juostelė: aukso spalvos / blizgus	Plastikas	21,2	14,2	1	174,55
115.080.KM.1	Plokštė, Mygtukas: juoda / blizgus Dekoratyvinė juostelė: chromuotas / blizgus	Plastikas	21,2	14,2	1	174,55

Priedai
- Geberit mygtukų svirtelių prailginimo komplektas Sigma, Omega ir Kappa potinkiniams bakeliams → P. 120

Geberit Omega60 vandens nuleidimo mygtukas, kampinis, dviejų kiekių nuleidimo funkcija, montuojamas lygiai su paviršiumi

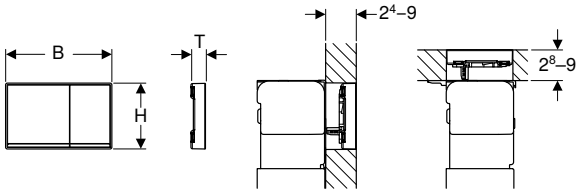

click & scan

Naudojimo tikslai
- Plovimo vandens nuleidimui Omega potinkiniams bakeliams
- Apdailai, kurios storis 24–90 mm (valdymas iš priekio)
- Apdailai, kai storis 28–90 mm (valdymo funkcija iš viršaus)

Savybės
- Nuleidimas iš viršaus arba iš priekio
- Nuleidimo mygtukas montuojamas lygiai su sienos paviršiumi
- Absorbuojančios garsą mygtukų lazdelės, greitas reguliavimas be įrankių

Tiekiamas komplektas
- Kompensacinis rėmelis
- 2 atstumą laikantys elementai
- 2 distanciniai varžtai
- Nuleidimo ir tvirtinimo svirtelės vandens nuleidimo mygtukui 2 vienetai
- Tvirtinimai

Gaminio Nr.	Spalva / paviršius	Produkto medžiaga	B [cm]	H [cm]	T [cm]	EUR/Vnt.
115.081.GH.1	Mygtukas: chromuotas / šveistas Dekoratyvinė juostelė, Rėmas: chromuotas / blizgus	Slėginis cinko liejinys	18,4	11,4	2,5	625,81
115.081.JK.1	Mygtukas: lavos spalva / stiklas blizgus Dekoratyvinė juostelė: stiklas veidrodinis Rėmas: chromuotas / blizgus	Slėginis cinko liejinys / stiklas	18,4	11,4	2,5	625,81
115.081.JL.1	Mygtukas: smėlio pilka / stiklas blizgus Dekoratyvinė juostelė: stiklas veidrodinis Rėmas: chromuotas / blizgus	Slėginis cinko liejinys / stiklas	18,4	11,4	2,5	625,81
115.081.SI.1	Mygtukas: balta / stiklas blizgus Dekoratyvinė juostelė: stiklas veidrodinis Rėmas: chromuotas / blizgus	Slėginis cinko liejinys / stiklas	18,4	11,4	2,5	625,81
115.081.SJ.1	Mygtukas: juoda / blizgus Dekoratyvinė juostelė: stiklas veidrodinis Rėmas: chromuotas / blizgus	Slėginis cinko liejinys / stiklas	18,4	11,4	2,5	625,81

Priedai
- Geberit montažinis rėmelis Omega60 vandens nuleidimo mygtukui, kampinis → P. 116

Geberit montažinis rėmelis Omega60 vandens nuleidimo mygtukui, kampinis

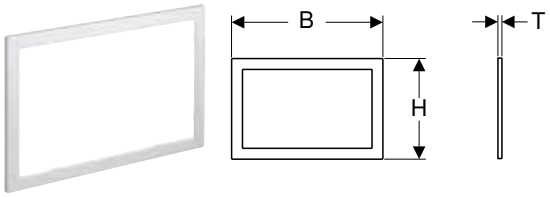

click & scan

Naudojimo tikslai
- Skirta Omega60 vandens nuleidimo mygtukams
- Keraminių plytelių kraštams uždengti

Gaminio Nr.	Spalva / paviršius	Produkto medžiaga	B [cm]	H [cm]	T [cm]	EUR/Vnt.
115.086.21.1	chromuotas / blizgus	Slėginis cinko liejinys	20,9	13,9	0,5	**177,18**
115.086.GH.1	chromuotas / šveistas, padengtas lengvai valomu sluoksniu	Slėginis cinko liejinys	20,9	13,9	0,5	**177,18**

Delta potinkiniams bakeliams

Asortimento apžvalga – Geberit vandens nuleidimo mygtukai Delta serijos potinkiniams bakeliams

Geberit Lietuva, Parengta: Sausis 2026

		Delta01 apvalus	Delta10 apvalus	Delta15 apvalus	Delta20 apvalus	Delta20 kam-puotas	Delta50 kam-puotas
		→ P. 118	→ P. 117	→ P. 117	→ P. 118	→ P. 118	→ P. 119
Potinkinis bakelis	109.100.00.1	✓					
Duofix	111.153.00.3	✓					
Duofix	458.103.00.2	✓					
Kombifix	110.100.00.1	✓					

✓ Suderinama

Geberit Delta10 vandens nuleidimo mygtukas, apvalus, su Stop-and-Go funkcija, antivandalinis tvirtinimas

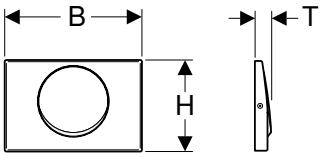

click & scan

Naudojimo tikslai
- Plovimo vandens nuleidimui Delta potinkiniams bakeliams

Techniniai duomenys

Paleidimo jėga (N) maks.	20 N

Savybės
- Nuleidimas iš priekio

Tiekiamas komplektas
- Montavimo rėmelis
- Mygtuko svirtelė
- Sustabdymo svirtelė
- Varžtų rinkinys
- Tvirtinimai

Gaminio Nr.	Spalva / paviršius	Produkto medžiaga	B [cm]	H [cm]	T [cm]	EUR/Vnt.
115.108.00.1	Plokštė, Mygtukas: šveistas	Nerūdijantysis plienas	24,6	16,4	3	93,44

Priedai
- Geberit mygtukų svirtelių prailginimo komplektas Delta ir Twinline potinkiniams bakeliams → P. 120

Geberit Delta15 vandens nuleidimo mygtukas, apvalus, su Stop-and-Go funkcija

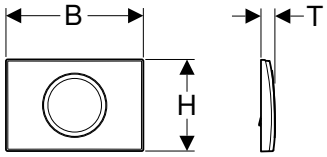

click & scan

Naudojimo tikslai
- Plovimo vandens nuleidimui Delta potinkiniams bakeliams

Techniniai duomenys

Paleidimo jėga (N) maks.	20 N

Savybės
- Nuleidimas iš priekio

Tiekiamas komplektas
- Montavimo rėmelis
- Mygtuko svirtelė
- Sustabdymo svirtelė
- Tvirtinimai

Gaminio Nr.	Spalva / paviršius	Produkto medžiaga	B [cm]	H [cm]	T [cm]	EUR/Vnt.
115.109.11.1	Plokštė, Mygtukas: balta / blizgus	Plastikas	24,6	16,4	2,5	60,86
115.109.21.1	Plokštė, Mygtukas: chromuotas / blizgus	Plastikas	24,6	16,4	2,5	91,24
115.109.46.1	Plokštė, Mygtukas: chromuotas / matinis	Plastikas	24,6	16,4	2,5	91,24

Priedai
- Geberit mygtukų svirtelių prailginimo komplektas Delta ir Twinline potinkiniams bakeliams → P. 120

Geberit Delta01 vandens nuleidimo mygtukas, apvalus, dviejų kiekių nuleidimo funkcija

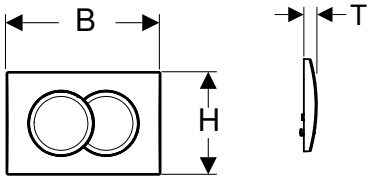

click & scan

Naudojimo tikslai
- Plovimo vandens nuleidimui Delta potinkiniams bakeliams

Techniniai duomenys

Paleidimo jėga (N) maks.	20 N

Savybės
- Nuleidimas iš priekio

Tiekiamas komplektas
- Montavimo rėmelis
- Nuleidimo ir tvirtinimo svirtelės vandens nuleidimo mygtukui 2 vienetai
- Tvirtinimai

Gaminio Nr.	Spalva / paviršius	Produkto medžiaga	B [cm]	H [cm]	T [cm]	EUR/Vnt.
115.107.11.1	Plokštė, Mygtukas: balta / blizgus	Plastikas	24,6	16,4	2,3	37,63
115.107.21.1	Plokštė, Mygtukas: chromuotas / blizgus	Plastikas	24,6	16,4	2,3	66,34
115.107.46.1	Plokštė, Mygtukas: chromuotas / matinis	Plastikas	24,6	16,4	2,3	66,34

Priedai
- Geberit mygtukų svirtelių prailginimo komplektas Delta ir Twinline potinkiniams bakeliams → P. 120

Geberit Delta20 vandens nuleidimo mygtukas, apvalus, dviejų kiekių nuleidimo funkcija

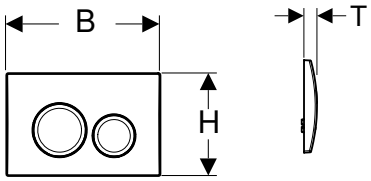

click & scan

Naudojimo tikslai
- Plovimo vandens nuleidimui Delta potinkiniams bakeliams

Techniniai duomenys

Paleidimo jėga (N) maks.	20 N

Savybės
- Nuleidimas iš priekio

Tiekiamas komplektas
- Montavimo rėmelis
- Nuleidimo ir tvirtinimo svirtelės vandens nuleidimo mygtukui 2 vienetai
- Tvirtinimai

Gaminio Nr.	Spalva / paviršius	Produkto medžiaga	B [cm]	H [cm]	T [cm]	EUR/Vnt.
115.127.11.1	Plokštė, Mygtukas: balta / blizgus	Plastikas	24,6	16,4	2,3	60,86
115.127.21.1	Plokštė, Mygtukas: chromuotas / blizgus	Plastikas	24,6	16,4	2,3	91,24
115.127.46.1	Plokštė, Mygtukas: chromuotas / matinis	Plastikas	24,6	16,4	2,3	91,24

Priedai
- Geberit mygtukų svirtelių prailginimo komplektas Delta ir Twinline potinkiniams bakeliams → P. 120

Geberit Delta20 vandens nuleidimo mygtukas, kampinis, dviejų kiekių nuleidimo funkcija

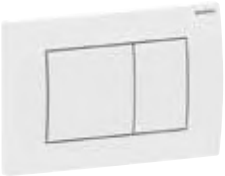

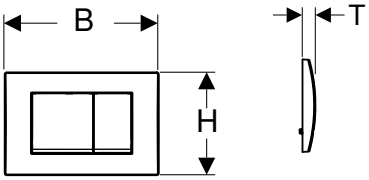

click & scan

Naudojimo tikslai
- Plovimo vandens nuleidimui Delta potinkiniams bakeliams

Techniniai duomenys

Paleidimo jėga (N) maks.	20 N

Savybės
- Nuleidimas iš priekio

Tiekiamas komplektas
- Montavimo rėmelis
- Nuleidimo ir tvirtinimo svirtelės vandens nuleidimo mygtukui 2 vienetai
- Tvirtinimai

Gaminio Nr.	Spalva / paviršius	Produkto medžiaga	B [cm]	H [cm]	T [cm]	EUR/Vnt.
115.137.11.1	Plokštė, Mygtukas: balta / blizgus	Plastikas	24,6	16,4	2,3	**60,86**
115.137.21.1	Plokštė, Mygtukas: chromuotas / blizgus	Plastikas	24,6	16,4	2,3	**91,24**
115.137.46.1	Plokštė, Mygtukas: chromuotas / matinis	Plastikas	24,6	16,4	2,3	**91,24**

Priedai
- Geberit mygtukų svirtelių prailginimo komplektas Delta ir Twinline potinkiniams bakeliams → P. 120

Geberit Delta50 vandens nuleidimo mygtukas, kampinis, dviejų kiekių nuleidimo funkcijai

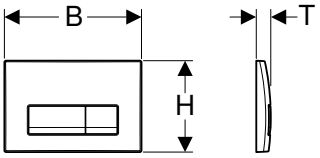

click & scan

Naudojimo tikslai
- Plovimo vandens nuleidimui Delta potinkiniams bakeliams

Techniniai duomenys

Paleidimo jėga (N) maks.	20 N

Savybės
- Nuleidimas iš priekio

Tiekiamas komplektas
- Montavimo rėmelis
- Nuleidimo ir tvirtinimo svirtelės vandens nuleidimo mygtukui 2 vienetai
- Tvirtinimai

Gaminio Nr.	Spalva / paviršius	Produkto medžiaga	B [cm]	H [cm]	T [cm]	EUR/Vnt.
115.119.11.1	Plokštė, Mygtukas: balta / blizgus	Plastikas	24,6	16,4	2,3	**72,76**
115.119.14.1	Plokštė, Mygtukas: juoda matinė	Plastikas	24,6	16,4	2,3	**105,97**
115.119.21.1	Plokštė, Mygtukas: chromuotas / blizgus	Plastikas	24,6	16,4	2,3	**106,98**
115.119.46.1	Plokštė, Mygtukas: chromuotas / matinis	Plastikas	24,6	16,4	2,3	**106,98**
115.119.DW.1	Plokštė, Mygtukas: juoda / blizgus	Plastikas	24,6	16,4	2,3	**106,98**

Priedai
- Geberit mygtukų svirtelių prailginimo komplektas Delta ir Twinline potinkiniams bakeliams → P. 120

Twinline potinkiniams bakeliams

Asortimento apžvalga – senesnių Geberit potinkinių bakelių modifikavimas

Geberit Lietuva, Parengta: Gruodis 2025

Esamo potinkinio bakelio identifikavimas					Modifikavimas			
Vandens nuleidimo mygtukas	Keliamojo mechanizmo gaubtelis	Potinkinis bakelis	PA Nr.	Pagaminimo metai	Pertvarkymo rinkinys		Plovimo vandens kiekis	Vandens nuleidimo mygtukas
Dviejų kiekių nuleidimo funkcijos atnaujinimo rinkinys								
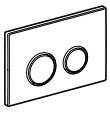	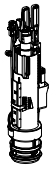	UP300 UP320 UP Sigma		2002-	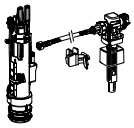	246.127.00.5	Didelis nuleidžiamo vandens tūris 4 / 4,5 / 6 / 7,5 l, mažas nuleidžiamo vandens tūris 2-4 l	115.778.xx.1 115.883.xx.1 115.628.xx.1 115.629.xx.1 115.788.xx.1 115.622.xx.1 116.090.xx.1

Geberit Twinline30 vandens nuleidimo mygtukas, kampinis, dviejų kiekių nuleidimo funkcija

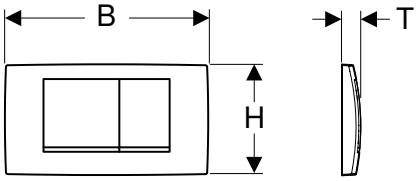

click & scan

Naudojimo tikslai
- Plovimo vandens nuleidimui Twinline potinkiniams bakeliams

Savybės
- Nuleidimas iš priekio

Tiekiamas komplektas
- Montavimo rėmelis
- Nuleidimo ir tvirtinimo svirtelės vandens nuleidimo mygtukui 2 vienetai
- Tvirtinimai

Gaminio Nr.	Spalva / paviršius	Produkto medžiaga	B [cm]	H [cm]	T [cm]	EUR/Vnt.
115.899.JQ.1	Plokštė, Mygtukas: chromuotas / matinė, lengvai valoma danga Dekoratyvinė juostelė: chromuotas / blizgus	Plastikas	34	18,5	3,2	119,96
115.899.KH.1	Plokštė, Mygtukas: chromuotas / blizgus Dekoratyvinė juostelė: chromuotas / matinis	Plastikas	34	18,5	3,2	102,72
115.899.KJ.1	Plokštė, Mygtukas: balta / blizgus Dekoratyvinė juostelė: chromuotas / blizgus	Plastikas	34	18,5	3,2	72,05

Priedai
- Geberit mygtukų svirtelių prailginimo komplektas Delta ir Twinline potinkiniams bakeliams → P. 120

Priedai

Geberit mygtukų svirtelių prailginimo komplektas Sigma, Omega ir Kappa potinkiniams bakeliams

click & scan

Naudojimo tikslai
- Geberit vandens nuleidimo mygtukams montuoti, esant storai sienos apdailai

Savybės
- Galima storiausia sienos apdaila iki 18 cm
- Greitai reguliuojamo ilgio mygtukų svirtelių prailginimas
- Prailginimas distanciniam varžtui su sparčiąja nustatymo funkcija

Tiekiamas komplektas
- 2 prailginimai distanciniam varžtui
- 2 prailginimai nuleidimo ir tvirtinimo svirtelės vandens nuleidimo mygtukui vienetai
- Tvirtinimai

Gaminio Nr.	EUR/Vnt.
240.938.00.1	23,15

Geberit mygtukų svirtelių prailginimo komplektas Delta ir Twinline potinkiniams bakeliams

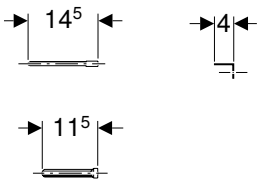

click & scan

Naudojimo tikslai
- Geberit vandens nuleidimo mygtukams montuoti, esant storai sienos apdailai

Savybės
- Galima storiausia sienos apdaila iki 18 cm
- Prailginimas mygtuko svirtelėms su sriegiu
- Prailginimas distanciniam varžtui su sparčiąja nustatymo funkcija

Tiekiamas komplektas
- 2 prailginimai distanciniam varžtui
- 2 prailginimai nuleidimo ir tvirtinimo svirtelės vandens nuleidimo mygtukui vienetai
- Tvirtinimai

Gaminio Nr.	EUR/Vnt.
240.058.00.1	19,56

Maitinimo transformatoriaus 230 V / 12 V / 50 Hz, su 1,8 m maitinimo kabeliu ir kombinuota elektros prijungimo dėžute, rinkinys

click & scan

Naudojimo tikslai
- Kvapų ištraukimo įrenginiui prijungti
- Geberit WC nuleidimo valdymo sistemai prijungti
- Paslėptai jungčiai keraminiame WC puodų

Techniniai duomenys

Įvadinė įtampa	230 V AC
Tinklo dažnis	50 Hz
Išėjimo įtampa	12 V DC

Savybės
- Dangtelis pritvirtintas varžtais

Tiekiamas komplektas
- Kombinuotoji jungiamoji dėžutė
- Maitinimo transformatorius
- Kabelio jungtis su kištuku, 1,8 m ilgio

Gaminio Nr.	EUR/Vnt.
115.336.00.1	156,47

Galima derinti su
- Geberit WC nuleidimo valdymo sistema, elektroninė, maitinama iš tinklo, skirta 8 cm Sigma potinkiniam bakeliui, su Sigma80 vandens nuleidimo mygtuku, kampuotu, bekontaktė → P. 132
- Geberit WC nuleidimo valdymo sistema, elektroninė, maitinama iš tinklo, skirta 12 cm Sigma potinkiniam bakeliui, su Sigma80 vandens nuleidimo mygtuku, kampuotu, bekontaktė → P. 129
- Geberit WC nuleidimo valdymo sistema, elektroninė, maitinama iš tinklo, skirta 12 cm Sigma potinkiniam bakeliui, su Sigma10 vandens nuleidimo mygtuku, apvaliu, automatinė / bekontaktė / rankinio valdymo → P. 127
- Geberit WC nuleidimo valdymo sistema, elektroninė, maitinama iš tinklo, skirta 12 cm Sigma potinkiniam bakeliui, su Sigma10 vandens nuleidimo mygtuku, apvaliu, automatinė / bekontaktė → P. 128
- Geberit HS05 higieninis vandens nuleidimas Sigma potinkiniam bakeliui 12 cm, maitinamas iš tinklo → P. 131
- Geberit WC nuleidimo valdymo sistema, elektroninė, maitinama iš tinklo, skirta 12 cm Sigma potinkiniam bakeliui, su 10 tipo infraraudonų-jų spindulių mygtuku, apvaliu → P. 130
- Geberit WC nuleidimo valdymo sistema, elektroninė, maitinama iš tinklo, skirta 12 cm Omega potinkiniam bakeliui, su 10 tipo infraraudo-nųjų spindulių mygtuku, apvaliu → P. 133

Eksploatacinės medžiagos

Geberit DuoFresh lazdelė

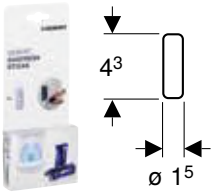

click & scan

Naudojimo tikslai
- Į įtaisą įkišti Geberit DuoFresh lazdelę
- Tinka apsaugoti nuo kalkių ir šlapimo akmens apnašų
- Geberit AquaClean Sela su DuoFresh moduliu

Savybės
- Nuleidžiamas vanduo nudažomas mėlyna spalva
- Aromatizuotas
- Vandenyje ištirpstanti apsauginė plėvelė
- Biologiškai skaidus

Tiekiamas komplektas
- Dėžutė su 8 Geberit DuoFresh lazdelėmis

Gaminio Nr.	EUR/Vnt.
244.800.00.1	6,68

- Šios medžiagos sudėtyje yra klasifikuotų pavojingųjų medžiagų. Pastabos ir priemonės saugiam darbui su pavojingosiomis medžiagomis nurodytos adresu www.geberit.lt.

Dėtuvė su filtru, Geberit DuoFresh moduliui

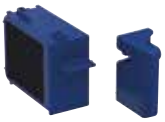

click & scan

Naudojimo tikslai
- Kvapams neutralizuoti
- Geberit DuoFresh moduliams
- Geberit AquaClean Sela su DuoFresh moduliu
- Į įtaisą įkišti Geberit DuoFresh lazdelę

Savybės
- Filtro eksploatavimo trukmė – 1 metai

Tiekiamas komplektas
- DuoFresh modulio filtras su indėklu sanitarinei lazdelei
- Išėmimo įrankis

Gaminio Nr.	EUR/Vnt.
243.970.00.1	58,82

WC nuleidimo valdymo sistemos su elektroniniu vandens nuleidimu

Asortimento apžvalga – Geberit WC nuleidimo valdymo sistemos su elektronine nuleidimo funkcija ir bekontaktės

Geberit Lietuva, Parengta: Sausis 2026

		Sigma80	Sigma80	Sigma10
		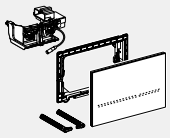	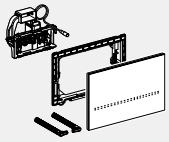	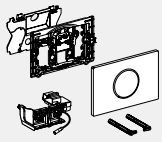
Gaminio Nr.		**116.090.SG.6** **116.090.SM.6**	**116.092.SG.6** **116.092.SM.6**	**115.907.xx.6**
		→ P. 129	**→ P. 132**	**→ P. 128**
Aktyvinimas		Bekontaktis / automatinis	Bekontaktis / automatinis	Bekontaktis / automatinis
Aptikimas / pisuarų valdymo sistema		Valdoma infraraudonaisiais spinduliais	Valdoma infraraudonaisiais spinduliais	Valdoma infraraudonaisiais spinduliais
Elektros energijos tiekimas		Maitinamas iš tinklo	Maitinamas iš tinklo	Maitinamas iš tinklo
Tinka potinkiniams bakeliams		Sigma potinkinis bakelis 12 cm	Sigma potinkinis bakelis 8 cm	Sigma potinkinis bakelis 12 cm
Naudojimo sritis				
Reikia užsisakyti atskirai (reikia tik vieno iš toliau nurodytų variantų)				
115.861.00.6 Geberit nebaigtų konstrukcijų rinkinys WC nuleidimo valdymo sistemai su elektroniniu vandens nuleidimo įtaisu, 12 V	**Maitinimas išoriniame potinkiniame lizde**	✓	✓	✓
116.098.00.6 Geberit rinkinys Power & Connect dėžutės ir maitinimo blokas rėmui pakabinamam WC puodui	**Rinkinys, susidedantis iš elektros prijungimo dėžutės ir maitinimo bloko paslėptam montavimui, Geberit Duofix arba Geberit GIS montavimo elemente, už keraminio unitazo**	✓		✓
111.900.00.6 Geberit Duofix rėmas pakabinamam WC puodui, 112 cm, su Sigma potinkiniu bakeliu, 12 cm ir Power & Connect box	**Montavimo elementai su elektros prijungimo dėžute, skirti paslėptam montavimui už keraminio unitazo**	✓[1)]✓		✓[1)]✓
Priedai				
115.707.00.1 Geberit nuotolinis vandens nuleidimo mygtukas, vieno kiekio nuleidimo funkcijai, Bluetooth®		✓	✓	✓
115.708.00.1 Geberit nuotolinis vandens nuleidimo mygtukas, dviejų kiekių nuleidimo funkcijai, Bluetooth®		✓	✓	✓

✓ Suderinama

[1)] Naudojant elektros prijungimo dėžutę potinkiniam montavimui, maitinimo bloką 116.096.00.1 reikia užsakyti papildomai

	Sigma10	Sigma10	Sigma10	10 tipo infraraudonųjų spindulių mygtukas	10 tipo infraraudonųjų spindulių mygtukas	10 tipo infraraudonųjų spindulių mygtukas
	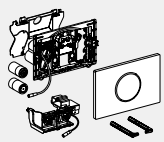	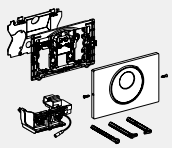	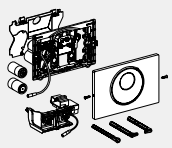	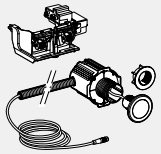	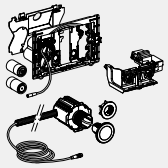	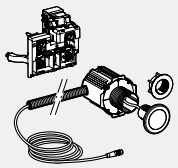
	115.908.xx.6	115.890.SN.6	115.891.SN.6	115.936.SN.6	115.937.SN.6	115.956.SN.6
	→ P. 135	→ P. 127	→ P. 134	→ P. 130	→ P. 136	→ P. 133
	Bekontaktis / automatinis	Bekontaktis / valdomas rankiniu būdu / automatiškai	Bekontaktis / valdomas rankiniu būdu / automatiškai	Bekontaktis	Bekontaktis	Bekontaktis
	Valdoma infraraudonaisiais spinduliais	Valdoma infraraudonaisiais spinduliais	Valdoma infraraudonaisiais spinduliais	Valdoma infraraudonaisiais spinduliais	Valdoma infraraudonaisiais spinduliais	Valdoma infraraudonaisiais spinduliais
	Baterija	Maitinamas iš tinklo	Baterija	Maitinamas iš tinklo	Baterija	Maitinamas iš tinklo
	Sigma potinkinis bakelis 12 cm	Sigma potinkinis bakelis 12 cm	Sigma potinkinis bakelis 12 cm	Sigma potinkinis bakelis 12 cm	Sigma potinkinis bakelis 12 cm	Omega potinkinis bakelis 12 cm
						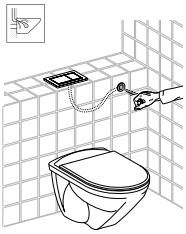
		✓		✓		✓
		✓		✓		✓
		✓[1]✓		✓[1]✓		
	✓	✓	✓			
	✓	✓	✓			

Asortimento apžvalga – Geberit WC nuleidimo valdymo sistemos su elektronine nuleidimo funkcija ir rankinės

Geberit Lietuva, Parengta: Sausis 2026

		Be vandens nuleidimo plokštės	Be vandens nuleidimo plokštės
		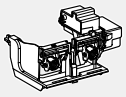	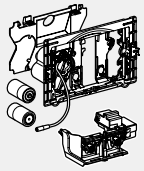
Gaminio Nr.		**116.109.00.6**	**116.110.00.6**
		→ P. 131	**→ P. 137**
Aktyvinimas		Vandens nuleidimas intervalais (sanitarinis vandens nuleidimas, šaltam vandeniui)	Vandens nuleidimas intervalais (sanitarinis vandens nuleidimas, šaltam vandeniui)
Aptikimas / pisuarų valdymo sistema		Valdomas pagal laiką	Valdomas pagal laiką
Elektros energijos tiekimas		Maitinamas iš tinklo	Baterija
Tinka potinkiniams bakeliams		Sigma potinkinis bakelis 12 cm	Sigma potinkinis bakelis 12 cm
Naudojimo sritis			
Reikia užsisakyti atskirai (reikia tik vieno iš toliau nurodytų variantų)			
115.861.00.6 Geberit nebaigtų konstrukcijų rinkinys WC nuleidimo valdymo sistemai su elektroniniu vandens nuleidimo įtaisu, 12 V	**Maitinimas išoriniame potinkiniame lizde**	✓	
116.098.00.6 Geberit rinkinys Power & Connect dėžutės ir maitinimo blokas rėmui pakabinamam WC puodui	**Rinkinys, susidedantis iš elektros prijungimo dėžutės ir maitinimo bloko paslėptam montavimui, Geberit Duofix arba Geberit GIS montavimo elemente, už keraminio unitazo**	✓	
111.900.00.6 Geberit Duofix rėmas pakabinamam WC puodui, 112 cm, su Sigma potinkiniu bakeliu, 12 cm ir Power & Connect box	**Montavimo elementai su elektros prijungimo dėžute, skirti paslėptam montavimui už keraminio unitazo**	✓[1]	✓
Priedai			
115.707.00.1 Geberit nuotolinis vandens nuleidimo mygtukas, vieno kiekio nuleidimo funkcijai, Bluetooth®			
115.708.00.1 Geberit nuotolinis vandens nuleidimo mygtukas, dviejų kiekių nuleidimo funkcijai, Bluetooth®			

✓ Suderinama

[1] Naudojant elektros prijungimo dėžutę potinkiniam montavimui, maitinimo bloką 116.096.00.1 reikia užsakyti papildomai

Maitinimui iš tinklo, Geberit Sigma potinkiniams bakeliams 12 cm

Geberit WC nuleidimo valdymo sistema, elektroninė, maitinama iš tinklo, skirta 12 cm Sigma potinkiniam bakeliui, su Sigma10 vandens nuleidimo mygtuku, apvaliu, automatinė / bekontaktė / rankinio valdymo

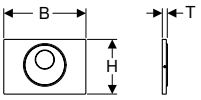

click & scan

Naudojimo tikslai
- Viešiesiems ir pusiau viešiesiems pastatams
- Dviem kiekiams nuleisti
- Masyviajai ir gipso kartono konstrukcijoms
- 12 cm Sigma potinkinių bakelių vandeniui nuleisti bekontakčiu plovimo vandens nuleidimu
- Netinka naudoti su Geberit sanitarinių kubelių priedais
- Tinka žmonėms su negalia pritaikytoms patalpoms

Techniniai duomenys

Apsaugos laipsnis	IP45
Įvadinė įtampa	85–240 V AC
Darbinė įtampa	12 V DC
Tinklo dažnis	50–60 Hz
Vartojamoji galia, jeigu įjungtas budėjimo režimas	0,15 W
Vandens nuleidimo intervalais nustatymo sritis	1–168 h
Vandens nuleidimo intervalais gamyklinė nuostata	24 h
Plovimo trukmės nustatymo diapazonas	1–200 s
Plovimo laiko intervalo gamyklinė nuostata	5 s
Poveikio trukmės nustatymo diapazonas	1–60 s
Buvimo laiko gamyklinė nuostata	7 s

Tiekiamas komplektas
- Sigma10 vandens nuleidimo mygtukas
- Montavimo rėmelis su infraraudonųjų spindulių valdymo sistema, sumontuota iš anksto
- Apsauginė plokštė
- Atraminis blokas su valdymo varikliu ir kėlimo įtaisu, sumontuota iš anksto
- Mygtuko svirtelė
- Tvirtinimai

Savybės
- Bekontaktis rankinis vandens nuleidimas
- Automatinis vandens nuleidimas
- Bekontaktė vieno arba dviejų kiekių nuleidimo funkcija priartinant ranką
- Rankinė vandens nuleidimo funkcija vandens nuleidimo mygtuko paspaudimu
- Nuleisti vandenį galima išoriniu mygtuku
- Vandens nuleidimo mygtukas su antivandaliniu tvirtinimu
- Elektros tiekimas per maitinimo bloką
- Tinklo įtampos transformavimas į žemos įtampos 12 V nuolatinę įtampą
- Maitinama žema įtampa, saugu naudotis
- Su nuo įtampos sukeitimo apsaugota kištukine jungtimi
- Naudotojo aptikimas infraraudonaisiais spinduliais su fono slopinimo funkcija
- Prisiderinantysis infraraudonųjų spindulių jutiklis
- Saugus atstumo nustatymas infraraudonaisiais spinduliais
- Iš anksto nustatytas vandens nuleidimas intervalais
- Galima nustatyti vandens nuleidimo intervalus
- Galima nustatyti, kad vanduo būtų nuleidžiamas iš anksto
- Galima nustatyti trumpiausią buvimo trukmę
- Nustatymai ir valdymas mobiliuoju telefonu, per integruotą Bluetooth® sąsają
- Suderinama su Geberit Control programėle
- Laidinė jungtis su Geberit tinklo sietuvu per GEBUS keitiklį
- Belaidis ryšys su Geberit tinklo sietuvu per Bluetooth®
- Suderinama su Geberit Connect
- Suderinamas su Geberit techninės priežiūros pulteliu
- Galima išjungti plovimo vandens nuleidimą
- Tyliai veikiantis kėlimo mechanizmas
- Elektrinis automatiškai susikalibruojantis kėlimo įrenginys
- Apsaugotas nuo vandalizmo
- Paprasta atlikti techninę priežiūrą ir valyti

Gaminio Nr.	Spalva / paviršius	Produkto medžiaga	B [cm]	H [cm]	T [cm]	Vartojamoji galia [W]	EUR/Vnt.
115.890.16.6	Plokštė, Mygtukas: juoda matinė / padengtas lengvai valomu sluoksniu Dekoratyvinis žiedas: juoda / blizgus	Nerūdijantysis plienas	24,6	16,4	1,5	≤ 4	**974,71**
115.890.DW.6	Plokštė, Mygtukas: juoda / blizgus Dekoratyvinis žiedas: juoda matinė	Nerūdijantysis plienas	24,6	16,4	1,5	≤ 4	**974,71**
115.890.SN.6	Plokštė, Mygtukas: šveistas, padengtas lengvai valomu sluoksniu Dekoratyvinis žiedas: poliruotas	Nerūdijantysis plienas	24,6	16,4	1,5	≤ 4	**851,23**

Galima derinti su
- Geberit nebaigtų konstrukcijų rinkinys WC nuleidimo valdymo sistemai su elektroniniu vandens nuleidimo įtaisu, 12 V → P. 143
- Geberit rinkinys Power & Connect dėžutės ir maitinimo blokas rėmui pakabinamam WC puodui → P. 144
- Maitinimo transformatoriaus 230 V / 12 V / 50 Hz, su 1,8 m maitinimo kabeliu ir kombinuota elektros prijungimo dėžute, rinkinys → P. 121

Priedai
- Geberit nuotolinis vandens nuleidimo mygtukas, vieno kiekio nuleidimo funkcijai, Bluetooth® → P. 145
- Geberit nuotolinis vandens nuleidimo mygtukas, dviejų kiekių nuleidimo funkcijai, Bluetooth® → P. 146

Geberit WC nuleidimo valdymo sistema, elektroninė, maitinama iš tinklo, skirta 12 cm Sigma potinkiniam bakeliui, su Sigma10 vandens nuleidimo mygtuku, apvaliu, automatinė / bekontaktė

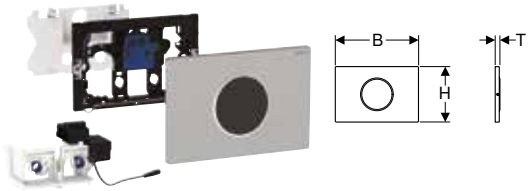

click & scan

Naudojimo tikslai
- Privatiems ir pusiau viešiesiems pastatams
- Dviem kiekiams nuleisti
- Masyviajai ir gipso kartono konstrukcijoms
- 12 cm Sigma potinkinių bakelių vandeniui nuleisti bekontakčiu plovimo vandens nuleidimu
- Netinka naudoti su Geberit sanitarinių kubelių priedais
- Tinka žmonėms su negalia pritaikytoms patalpoms

Techniniai duomenys

Apsaugos laipsnis	IP45
Įvadinė įtampa	85–240 V AC
Darbinė įtampa	12 V DC
Tinklo dažnis	50–60 Hz
Vartojamoji galia, jeigu įjungtas budėjimo režimas	0,15 W
Vandens nuleidimo intervalais nustatymo sritis	1–168 h
Vandens nuleidimo intervalais gamyklinė nuostata	24 h
Plovimo trukmės nustatymo diapazonas	1–200 s
Plovimo laiko intervalo gamyklinė nuostata	5 s
Poveikio trukmės nustatymo diapazonas	1–60 s
Buvimo laiko gamyklinė nuostata	7 s

Tiekiamas komplektas
- Sigma10 vandens nuleidimo mygtukas
- Montavimo rėmelis su infraraudonųjų spindulių valdymo sistema, sumontuota iš anksto
- Apsauginė plokštė
- Atraminis blokas su valdymo varikliu ir kėlimo įtaisu, sumontuota iš anksto

Savybės
- Bekontaktis rankinis vandens nuleidimas
- Automatinis vandens nuleidimas
- Bekontaktė vieno arba dviejų kiekių nuleidimo funkcija priartinant ranką
- Nuleisti vandenį galima išoriniu mygtuku
- Elektros tiekimas per maitinimo bloką
- Tinklo įtampos transformavimas į žemos įtampos 12 V nuolatinę įtampą
- Maitinama žema įtampa, saugu naudotis
- Su nuo įtampos sukeitimo apsaugota kištukine jungtimi
- Naudotojo aptikimas infraraudonaisiais spinduliais su fono slopinimo funkcija
- Prisiderinantysis infraraudonųjų spindulių jutiklis
- Saugus atstumo nustatymas infraraudonaisiais spinduliais
- Iš anksto nustatytas vandens nuleidimas intervalais
- Galima nustatyti vandens nuleidimo intervalus
- Galima nustatyti, kad vanduo būtų nuleidžiamas iš anksto
- Galima nustatyti trumpiausią buvimo trukmę
- Nustatymai ir valdymas mobiliuoju telefonu, per integruotą Bluetooth® sąsają
- Suderinama su Geberit Control programėle
- Laidinė jungtis su Geberit tinklo sietuvu per GEBUS keitiklį
- Belaidis ryšys su Geberit tinklo sietuvu per Bluetooth®
- Suderinama su Geberit Connect
- Suderinamas su Geberit techninės priežiūros pulteliu
- Galima išjungti plovimo vandens nuleidimą
- Tyliai veikiantis kėlimo mechanizmas
- Elektrinis automatiškai susikalibruojantis kėlimo įrenginys
- Paprasta atlikti techninę priežiūrą ir valyti

Gaminio Nr.	Spalva / paviršius	Produkto medžiaga	B [cm]	H [cm]	T [cm]	Vartojamoji galia [W]	EUR/Vnt.
115.907.16.6	Plokštė: juoda matinė / padengtas lengvai valomu sluoksniu Dekoratyvinis žiedas: juoda / blizgus	Nerūdijantysis plienas	24,6	16,4	1,5	≤ 4	**900,02**
115.907.DW.6	Plokštė: juoda / blizgus Dekoratyvinis žiedas: juoda matinė	Nerūdijantysis plienas	24,6	16,4	1,5	≤ 4	**900,02**
115.907.JQ.6	Plokštė: chromuotas / matinė, lengvai valoma danga Dekoratyvinis žiedas: chromuotas / blizgus	Plastikas	24,6	16,4	1,5	≤ 4	**746,70**
115.907.KH.6	Plokštė: chromuotas / blizgus Dekoratyvinis žiedas: chromuotas / matinis	Plastikas	24,6	16,4	1,5	≤ 4	**719,22**
115.907.KJ.6	Plokštė: balta / blizgus Dekoratyvinis žiedas: chromuotas / blizgus	Plastikas	24,6	16,4	1,5	≤ 4	**719,22**
115.907.KK.6	Plokštė: balta / blizgus Dekoratyvinis žiedas: aukso spalvos / blizgus	Plastikas	24,6	16,4	1,5	≤ 4	**719,22**
115.907.KM.6	Plokštė: juoda / blizgus Dekoratyvinis žiedas: chromuotas / blizgus	Plastikas	24,6	16,4	1,5	≤ 4	**719,22**
115.907.SN.6	Plokštė: šveistas, padengtas lengvai valomu sluoksniu Dekoratyvinis žiedas: poliruotas	Nerūdijantysis plienas	24,6	16,4	1,5	≤ 4	**791,12**

Galima derinti su
- Geberit nebaigtų konstrukcijų rinkinys WC nuleidimo valdymo sistemai su elektroniniu vandens nuleidimo įtaisu, 12 V → P. 143
- Geberit rinkinys Power & Connect dėžutės ir maitinimo blokas rėmui pakabinamam WC puodui → P. 144
- Maitinimo transformatoriaus 230 V / 12 V / 50 Hz, su 1,8 m maitinimo kabeliu ir kombinuota elektros prijungimo dėžute, rinkinys → P. 121

Priedai
- Geberit nuotolinis vandens nuleidimo mygtukas, vieno kiekio nuleidimo funkcijai, Bluetooth® → P. 145
- Geberit nuotolinis vandens nuleidimo mygtukas, dviejų kiekių nuleidimo funkcijai, Bluetooth® → P. 146

Geberit WC nuleidimo valdymo sistema, elektroninė, maitinama iš tinklo, skirta 12 cm Sigma potinkiniam bakeliui, su Sigma80 vandens nuleidimo mygtuku, kampuotu, bekontaktė

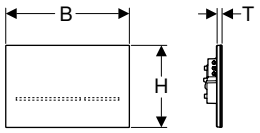

click & scan

Naudojimo tikslai
- Privatiems ir pusiau viešiesiems pastatams
- Dviem kiekiams nuleisti
- Masyviajai ir gipso kartono konstrukcijoms
- 12 cm Sigma potinkinių bakelių vandeniui nuleisti bekontakčiu plovimo vandens nuleidimu
- Netinka naudoti su Geberit sanitarinių kubelių priedais
- Tinka žmonėms su negalia pritaikytoms patalpoms

Techniniai duomenys

Apsaugos laipsnis	IP45
Įvadinė įtampa	85–240 V AC
Darbinė įtampa	12 V DC
Tinklo dažnis	50–60 Hz
Vartojamoji galia, jeigu įjungtas budėjimo režimas	0,15 W
Vandens nuleidimo intervalais nustatymo sritis	1–168 h
Vandens nuleidimo intervalais gamyklinė nuostata	0 h
Plovimo trukmės nustatymo diapazonas	1–200 s
Plovimo laiko intervalo gamyklinė nuostata	5 s
Poveikio trukmės nustatymo diapazonas	1–60 s
Buvimo laiko gamyklinė nuostata	7 s

Tiekiamas komplektas
- Sigma80 vandens nuleidimo mygtukas
- Montavimo rėmelis
- Atraminis blokas su valdymo varikliu ir kėlimo įtaisu, sumontuota iš anksto

Savybės
- Bekontaktis rankinis vandens nuleidimas
- Galima aktyvinti automatinę vandens nuleidimo funkciją
- Nuleisti vandenį galima išoriniu mygtuku
- Vandens nuleidimo mygtukas be mechaninių mygtukų
- Mygtukai aptinkami pagal šviečiančiąją juostą
- Mygtukų apšvietimo funkcija įsijungia artinantis
- Galima nustatyti penkių spalvų mygtuko apšvietimą
- Galima prijungti krypties lemputę
- Elektros tiekimas per maitinimo bloką
- Tinklo įtampos transformavimas į žemos įtampos 12 V nuolatinę įtampą
- Maitinama žema įtampa, saugu naudotis
- Su nuo įtampos sukeitimo apsaugota kištukine jungtimi
- Naudotojo aptikimas infraraudonaisiais spinduliais su fono slopinimo funkcija
- Prisiderinantysis infraraudonųjų spindulių jutiklis
- Saugus atstumo nustatymas infraraudonaisiais spinduliais
- Nustatomas vartotojo fiksavimo atstumas
- Galima nustatyti vandens nuleidimo intervalus
- Galima nustatyti, kad vanduo būtų nuleidžiamas iš anksto
- Galima nustatyti trumpiausią buvimo trukmę
- Nustatymai ir valdymas mobiliuoju telefonu, per integruotą Bluetooth® sąsają
- Suderinama su Geberit Control programėle
- Laidinė jungtis su Geberit tinklo sietuvu per GEBUS keitiklį
- Belaidis ryšys su Geberit tinklo sietuvu per Bluetooth®
- Suderinama su Geberit Connect
- Suderinamas su Geberit techninės priežiūros pulteliu
- Galima išjungti plovimo vandens nuleidimą
- Tyliai veikiantis kėlimo mechanizmas
- Elektrinis automatiškai susikalibruojantis kėlimo įrenginys
- Blokuojamas
- Paprasta atlikti techninę priežiūrą ir valyti

Gaminio Nr.	Spalva / paviršius	Produkto medžiaga	B [cm]	H [cm]	T [cm]	Vartojamoji galia [W]	EUR/Vnt.
116.090.SG.6	juoda / stiklas	Stiklas	24,7	16,4	1	≤ 4	**1310,25**
116.090.SM.6	stiklas veidrodinis	Stiklas	24,7	16,4	1	≤ 4	**1310,25**

Galima derinti su
- Geberit rinkinys Power & Connect dėžutės ir maitinimo blokas rėmui pakabinamam WC puodui → P. 144
- Geberit nebaigtų konstrukcijų rinkinys WC nuleidimo valdymo sistemai su elektroniniu vandens nuleidimo įtaisu, 12 V → P. 143
- Maitinimo transformatoriaus 230 V / 12 V / 50 Hz, su 1,8 m maitinimo kabeliu ir kombinuota elektros prijungimo dėžute, rinkinys → P. 121

Priedai
- Geberit nuotolinis vandens nuleidimo mygtukas, vieno kiekio nuleidimo funkcijai, Bluetooth® → P. 145
- Geberit nuotolinis vandens nuleidimo mygtukas, dviejų kiekių nuleidimo funkcijai, Bluetooth® → P. 146

Geberit WC nuleidimo valdymo sistema, elektroninė, maitinama iš tinklo, skirta 12 cm Sigma potinkiniam bakeliui, su 10 tipo infraraudonųjų spindulių mygtuku, apvaliu

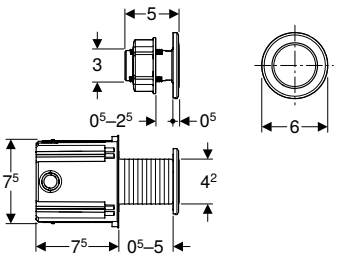

click & scan

Naudojimo tikslai
- Rankiniam Sigma potinkinio bakelio, 12 cm, nuotoliniam vandens nuleidimui per infraraudonųjų spindulių mygtuką
- Dviem kiekiams nuleisti
- Skirtas įmontuoti tvirtoje ir sausoje konstrukcijoje su nuleidimo įtaiso dėžute
- Skirtas įmontuoti į vonios kambarį baldus su užveržiama veržle
- Tinka žmonėms su negalia pritaikytoms patalpoms
- Sigma potinkiniams bakeliams 12 cm

Techniniai duomenys

Apsaugos laipsnis	IP45
Įvadinė įtampa	85–240 V AC
Darbinė įtampa	12 V DC
Tinklo dažnis	50–60 Hz
Vartojamoji galia, jeigu įjungtas budėjimo režimas	0,15 W
Vandens nuleidimo intervalais nustatymo sritis	1–168 h
Vandens nuleidimo intervalais gamyklinė nuostata	24 h
Plovimo trukmės nustatymo diapazonas	1–200 s
Plovimo laiko intervalo gamyklinė nuostata	5 s

Savybės
- Bekontaktis rankinis vandens nuleidimas
- Bekontaktė vieno arba dviejų kiekių nuleidimo funkcija priartinant ranką
- Vieno arba dviejų kiekių nuleidimo funkcija paleidžiama per vandens nuleidimo plokštę
- Galima derinti su Sigma70 vandens nuleidimo mygtukais arba Geberit dangteliais
- Elektros tiekimas per maitinimo bloką
- Tinklo įtampos transformavimas į žemos įtampos 12 V nuolatinę įtampą
- Maitinama žema įtampa, saugu naudotis
- Su nuo įtampos sukeitimo apsaugota kištukine jungtimi
- Iš anksto nustatytas vandens nuleidimas intervalais
- Galima nustatyti vandens nuleidimo intervalus
- Nustatymai ir valdymas mobiliuoju telefonu, per integruotą Bluetooth® sąsają
- Suderinama su Geberit Control programėle
- Laidinė jungtis su Geberit tinklo sietuvu per GEBUS keitiklį
- Belaidis ryšys su Geberit tinklo sietuvu per Bluetooth®
- Suderinama su Geberit Connect
- Tyliai veikiantis kėlimo mechanizmas
- Elektrinis automatiškai susikalibruojantis kėlimo įrenginys

Tiekiamas komplektas
- Infraraudonųjų spindulių mygtukas su prijungimo laidu Ilgis 2 m
- Įmontuojama nuleidimo dėžutė
- Veržiamoji veržlė
- Apsauginis šarvas 1,7 m ilgio
- Atraminis blokas su valdymo varikliu ir kėlimo įtaisu, sumontuota iš anksto
- Elektrinis valdymo blokas

Gaminio Nr.	Spalva / paviršius	Produkto medžiaga	B [cm]	H [cm]	T [cm]	Vartojamoji galia [W]	EUR/Vnt.
115.936.14.6	juoda matinė	Žalvaris	6	6	0,5	≤ 4	766,37
115.936.SN.6	Dekoratyvinis žiedas: poliruotas Apdailos žiedas: šveistas, padengtas lengvai valomu sluoksniu	Nerūdijantysis plienas	6	6	0,5	≤ 4	723,20

Užsakyti papildomai
- Vandens nuleidimo plokštė arba dangtelis

Galima derinti su
- Geberit nebaigtų konstrukcijų rinkinys WC nuleidimo valdymo sistemai su elektroniniu vandens nuleidimo įtaisu, 12 V → P. 143
- Geberit rinkinys Power & Connect dėžutės ir maitinimo blokas rėmui pakabinamam WC puodui → P. 144
- Maitinimo transformatoriaus 230 V / 12 V / 50 Hz, su 1,8 m maitinimo kabeliu ir kombinuota elektros prijungimo dėžute, rinkinys → P. 121

Geberit HS05 higieninis vandens nuleidimas Sigma potinkiniam bakeliui 12 cm, maitinamas iš tinklo

click & scan

Naudojimo tikslai
- Siekiant, kad geriamasis vanduo neužsistovėtų vamzdynuose
- Taršai išvengti
- Skirta įmontuoti į Sigma potinkinius bakelius, 12 cm
- Vieno ar dviejų kiekių nuleidimo funkcijos perjungimui per vandens nuleidimo mygtuką
- Masyviajai ir gipso kartono konstrukcijoms

Techniniai duomenys

Apsaugos laipsnis	IP45
Įvadinė įtampa	85–240 V AC
Darbinė įtampa	12 V DC
Tinklo dažnis	50–60 Hz
Vartojamoji galia, jeigu įjungtas budėjimo režimas	0,15 W
Vandens nuleidimo intervalais nustatymo sritis	1–168 h
Vandens nuleidimo intervalais gamyklinė nuostata	72 h
Plovimo trukmės nustatymo diapazonas	1–200 s
Plovimo laiko intervalo gamyklinė nuostata	5 s
Produkto medžiaga	Plastikas

Savybės
- Vieno arba dviejų kiekių nuleidimo funkcija paleidžiama per vandens nuleidimo plokštę
- Galima derinti su Sigma70 vandens nuleidimo mygtukais arba Geberit dangteliais
- Elektros tiekimas per maitinimo bloką
- Tinklo įtampos transformavimas į žemos įtampos 12 V nuolatinę įtampą
- Maitinama žema įtampa, saugu naudotis
- Su nuo įtampos sukeitimo apsaugota kištukine jungtimi
- Iš anksto nustatytas vandens nuleidimas intervalais
- Galima nustatyti vandens nuleidimo intervalus
- Nustatymai ir valdymas mobiliuoju telefonu, per integruotą Bluetooth® sąsają
- Suderinama su Geberit Control programėle
- Laidinė jungtis su Geberit tinklo sietuvu per GEBUS keitiklį
- Belaidis ryšys su Geberit tinklo sietuvu per Bluetooth®
- Suderinama su Geberit Connect
- Tyliai veikiantis kėlimo mechanizmas
- Elektrinis automatiškai susikalibruojantis kėlimo įrenginys

Tiekiamas komplektas
- Atraminis blokas su valdymo varikliu ir kėlimo įtaisu, sumontuota iš anksto
- Elektrinis valdymo blokas

Gaminio Nr.	Vartojamoji galia [W]	EUR/Vnt.
116.109.00.6	≤ 4	303,63

Užsakyti papildomai
- Vandens nuleidimo mygtukas

Galima derinti su
- Geberit nebaigtų konstrukcijų rinkinys WC nuleidimo valdymo sistemai su elektroniniu vandens nuleidimo įtaisu, 12 V → P. 143
- Geberit rinkinys Power & Connect dėžutės ir maitinimo blokas rėmui pakabinamam WC puodui → P. 144
- Maitinimo transformatoriaus 230 V / 12 V / 50 Hz, su 1,8 m maitinimo kabeliu ir kombinuota elektros prijungimo dėžute, rinkinys → P. 121

Maitinimui iš tinklo, Geberit Sigma potinkiniams bakeliams, 8 cm

Geberit WC nuleidimo valdymo sistema, elektroninė, maitinama iš tinklo, skirta 8 cm Sigma potinkiniam bakeliui, su Sigma80 vandens nuleidimo mygtuku, kampuotu, bekontaktė

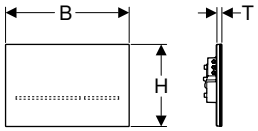

click & scan

Naudojimo tikslai
- Privatiems ir pusiau viešiesiems pastatams
- Dviem kiekiams nuleisti
- Masyviajai ir gipso kartono konstrukcijoms
- Skirta Sigma potinkiniams bakeliams, 8 cm, serija 2016
- Netinka naudoti su Geberit sanitarinių kubelių priedais
- Tinka žmonėms su negalia pritaikytoms patalpoms

Techniniai duomenys

Apsaugos laipsnis	IP45
Įvadinė įtampa	85–240 V AC
Darbinė įtampa	12 V DC
Tinklo dažnis	50–60 Hz
Vartojamoji galia, jeigu įjungtas budėjimo režimas	0,15 W
Vandens nuleidimo intervalais nustatymo sritis	1–168 h
Vandens nuleidimo intervalais gamyklinė nuostata	0 h
Plovimo trukmės nustatymo diapazonas	1–200 s
Plovimo laiko intervalo gamyklinė nuostata	5 s
Poveikio trukmės nustatymo diapazonas	1–60 s
Buvimo laiko gamyklinė nuostata	7 s

Tiekiamas komplektas
- Sigma80 vandens nuleidimo mygtukas
- Montavimo rėmelis
- Atraminis blokas su valdymo varikliu ir kėlimo įtaisu, sumontuota iš anksto

Savybės
- Bekontaktis rankinis vandens nuleidimas
- Galima aktyvinti automatinę vandens nuleidimo funkciją
- Nuleisti vandenį galima išoriniu mygtuku
- Vandens nuleidimo mygtukas be mechaninių mygtukų
- Mygtukai aptinkami pagal šviečiančiąją juostą
- Mygtukų apšvietimo funkcija įsijungia artinantis
- Galima nustatyti penkių spalvų mygtuko apšvietimą
- Galima prijungti krypties lemputę
- Elektros tiekimas per maitinimo bloką
- Tinklo įtampos transformavimas į žemos įtampos 12 V nuolatinę įtampą
- Maitinama žema įtampa, saugu naudotis
- Su nuo įtampos sukeitimo apsaugota kištukine jungtimi
- Naudotojo aptikimas infraraudonaisiais spinduliais su fono slopinimo funkcija
- Prisiderinantysis infraraudonųjų spindulių jutiklis
- Saugus atstumo nustatymas infraraudonaisiais spinduliais
- Nustatomas vartotojo fiksavimo atstumas
- Galima nustatyti vandens nuleidimo intervalus
- Galima nustatyti, kad vanduo būtų nuleidžiamas iš anksto
- Galima nustatyti trumpiausią buvimo trukmę
- Nustatymai ir valdymas mobiliuoju telefonu, per integruotą Bluetooth® sąsają
- Suderinama su Geberit Control programėle
- Laidinė jungtis su Geberit tinklo sietuvu per GEBUS keitiklį
- Belaidis ryšys su Geberit tinklo sietuvu per Bluetooth®
- Suderinama su Geberit Connect
- Suderinamas su Geberit techninės priežiūros pulteliu
- Galima išjungti plovimo vandens nuleidimą
- Tyliai veikiantis kėlimo mechanizmas
- Elektrinis automatiškai susikalibruojantis kėlimo įrenginys
- Blokuojamas
- Paprasta atlikti techninę priežiūrą ir valyti

Gaminio Nr.	Spalva / paviršius	Produkto medžiaga	B [cm]	H [cm]	T [cm]	Vartojamoji galia [W]	EUR/Vnt.
116.092.SG.6	juoda / stiklas veidrodinis	Stiklas	24,7	16,4	1	≤ 4	**1310,25**
116.092.SM.6	stiklas veidrodinis	Stiklas	24,7	16,4	1	≤ 4	**1310,25**

Užsakyti papildomai
- Geberit nebaigtų konstrukcijų rinkinys WC nuleidimo valdymo sistemai su elektroniniu vandens nuleidimo įtaisu, 12 V → P. 143

Galima derinti su
- Maitinimo transformatoriaus 230 V / 12 V / 50 Hz, su 1,8 m maitinimo kabeliu ir kombinuota elektros prijungimo dėžute, rinkinys → P. 121

Priedai
- Geberit nuotolinis vandens nuleidimo mygtukas, vieno kiekio nuleidimo funkcijai, Bluetooth® → P. 145
- Geberit nuotolinis vandens nuleidimo mygtukas, dviejų kiekių nuleidimo funkcijai, Bluetooth® → P. 146

Maitinimui iš tinklo, Geberit Omega potinkiniams bakeliams 12 cm

Geberit WC nuleidimo valdymo sistema, elektroninė, maitinama iš tinklo, skirta 12 cm Omega potinkiniam bakeliui, su 10 tipo infraraudonųjų spindulių mygtuku, apvaliu

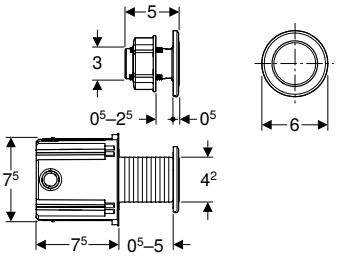

click & scan

Naudojimo tikslai
- Rankiniam Omega potinkinio bakelio, 12 cm, nuotoliniam vandens nuleidimui per infraraudonųjų spindulių mygtuką
- Dviem kiekiams nuleisti
- Skirtas įmontuoti tvirtoje ir sausoje konstrukcijoje su nuleidimo įtaiso dėžute
- Skirtas įmontuoti į vonios kambarį baldus su užveržiama veržle
- Tinka žmonėms su negalia pritaikytoms patalpoms
- Skirta Omega potinkiniams bakeliams 12 cm

Techniniai duomenys

Apsaugos laipsnis	IP45
Įvadinė įtampa	85–240 V AC
Darbinė įtampa	12 V DC
Tinklo dažnis	50–60 Hz
Vartojamoji galia, jeigu įjungtas budėjimo režimas	0,15 W
Vandens nuleidimo intervalais nustatymo sritis	1–168 h
Vandens nuleidimo intervalais gamyklinė nuostata	24 h
Plovimo trukmės nustatymo diapazonas	1–200 s
Plovimo laiko intervalo gamyklinė nuostata	5 s

Savybės
- Bekontaktis rankinis vandens nuleidimas
- Bekontaktė vieno arba dviejų kiekių nuleidimo funkcija priartinant ranką
- Dviejų kiekių nuleidimo funkciją per vandens nuleidimo plokštę galima paleisti iš viršaus arba priekio
- Galima derinti su Omega20–Omega60 vandens nuleidimo mygtukais arba Geberit dangteliais
- Elektros tiekimas per maitinimo bloką
- Tinklo įtampos transformavimas į žemos įtampos 12 V nuolatinę įtampą
- Maitinama žema įtampa, saugu naudotis
- Su nuo įtampos sukeitimo apsaugota kištukine jungtimi
- Iš anksto nustatytas vandens nuleidimas intervalais
- Galima nustatyti vandens nuleidimo intervalus
- Nustatymai ir valdymas mobiliuoju telefonu, per integruotą Bluetooth® sąsają
- Suderinama su Geberit Control programėle
- Laidinė jungtis su Geberit tinklo sietuvu per GEBUS keitiklį
- Belaidis ryšys su Geberit tinklo sietuvu per Bluetooth®
- Suderinama su Geberit Connect
- Tyliai veikiantis kėlimo mechanizmas
- Elektrinis automatiškai susikalibruojantis kėlimo įrenginys

Tiekiamas komplektas
- Infraraudonųjų spindulių mygtukas su prijungimo laidu Ilgis 2 m
- Įmontuojama nuleidimo dėžutė
- Veržiamoji veržlė
- Apsauginis šarvas 1,7 m ilgio
- Atraminis blokas su valdymo varikliu ir kėlimo įtaisu, sumontuota iš anksto
- Elektrinis valdymo blokas

Gaminio Nr.	Spalva / paviršius	Produkto medžiaga	B [cm]	H [cm]	T [cm]	Vartojamoji galia [W]	EUR/Vnt.
115.956.14.6	juoda matinė	Žalvaris	6	6	0,5	≤ 4	**848,98**
115.956.SN.6	Dekoratyvinis žiedas: poliruotas Apdailos žiedas: šveistas, padengtas lengvai valomu sluoksniu	Nerūdijantysis plienas	6	6	0,5	≤ 4	**848,98**

Užsakyti papildomai
- Vandens nuleidimo plokštė arba dangtelis

Galima derinti su
- Geberit nebaigtų konstrukcijų rinkinys WC nuleidimo valdymo sistemai su elektroniniu vandens nuleidimo įtaisu, 12 V → P. 143
- Geberit rinkinys Power & Connect dėžutės ir maitinimo blokas rėmui pakabinamam WC puodui → P. 144
- Maitinimo transformatoriaus 230 V / 12 V / 50 Hz, su 1,8 m maitinimo kabeliu ir kombinuota elektros prijungimo dėžute, rinkinys → P. 121

Maitinimui iš baterijos, Geberit Sigma potinkiniams bakeliams 12 cm

Geberit WC nuleidimo valdymo sistema, elektroninė, maitinama nuo baterijos, skirta 12 cm Sigma potinkiniam bakeliui, su Sigma10 vandens nuleidimo mygtuku, apvaliu, automatinė / bekontaktė / rankinio valdymo

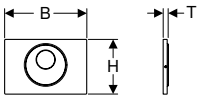

click & scan

Naudojimo tikslai
- Viešiesiems ir pusiau viešiesiems pastatams
- Dviem kiekiams nuleisti
- Masyviajai ir gipso kartono konstrukcijoms
- 12 cm Sigma potinkinių bakelių vandeniui nuleisti bekontakčiu plovimo vandens nuleidimu
- Netinka naudoti su Geberit sanitarinių kubelių priedais
- Tinka žmonėms su negalia pritaikytoms patalpoms

Techniniai duomenys

Baterijos tipas	LR20
Apsaugos laipsnis	IP45
Darbinė įtampa	3 V DC
Vartojamoji galia, jeigu įjungtas budėjimo režimas	0,15 W
Vandens nuleidimo intervalais nustatymo sritis	1–168 h
Vandens nuleidimo intervalais gamyklinė nuostata	24 h
Plovimo trukmės nustatymo diapazonas	1–200 s
Plovimo laiko intervalo gamyklinė nuostata	1 s
Poveikio trukmės nustatymo diapazonas	1–60 s
Buvimo laiko gamyklinė nuostata	7 s

Tiekiamas komplektas
- Sigma10 vandens nuleidimo mygtukas
- Montavimo rėmelis su infraraudonųjų spindulių valdymo sistema ir dėtuvė baterijoms
- Apsauginė plokštė
- Atraminis blokas su valdymo varikliu ir kėlimo įtaisu, sumontuota iš anksto
- 2 šarminės mangano dioksido baterijos LR20, po 1,5 V
- Mygtuko svirtelė
- Tvirtinimai

Savybės
- Bekontaktis rankinis vandens nuleidimas
- Automatinis vandens nuleidimas
- Bekontaktė vieno arba dviejų kiekių nuleidimo funkcija priartinant ranką
- Rankinė vandens nuleidimo funkcija vandens nuleidimo mygtuko paspaudimu
- Nuleisti vandenį galima išoriniu mygtuku
- Vandens nuleidimo mygtukas su antivandaliniu tvirtinimu
- Maitinimas iš baterijos
- Baterijos dėtuvė baterijoms skyrelyje bakelyje
- Su nuo įtampos sukeitimo apsaugota kištukine jungtimi
- Naudotojo aptikimas infraraudonaisiais spinduliais su fono slopinimo funkcija
- Prisiderinantysis infraraudonųjų spindulių jutiklis
- Saugus atstumo nustatymas infraraudonaisiais spinduliais
- Iš anksto nustatytas vandens nuleidimas intervalais
- Galima nustatyti vandens nuleidimo intervalus
- Galima nustatyti, kad vanduo būtų nuleidžiamas iš anksto
- Galima nustatyti trumpiausią buvimo trukmę
- Nustatymai ir valdymas mobiliuoju telefonu, per integruotą Bluetooth® sąsają
- Suderinama su Geberit Control programėle
- Belaidis ryšys su Geberit tinklo sietuvu per Bluetooth®
- Suderinama su Geberit Connect
- Suderinamas su Geberit techninės priežiūros pulteliu
- Galima išjungti plovimo vandens nuleidimą
- Tyliai veikiantis kėlimo mechanizmas
- Elektrinis automatiškai susikalibruojantis kėlimo įrenginys
- Apsaugotas nuo vandalizmo
- Paprasta atlikti techninę priežiūrą ir valyti

Gaminio Nr.	Spalva / paviršius	Produkto medžiaga	B [cm]	H [cm]	T [cm]	Vartojamoji galia [W]	EUR/Vnt.
115.891.16.6	Plokštė, Mygtukas: juoda matinė / padengtas lengvai valomu sluoksniu Dekoratyvinis žiedas: juoda / blizgus	Nerūdijantysis plienas	24,6	16,4	1,5	≤ 4	**1049,36**
115.891.DW.6	Plokštė, Mygtukas: juoda / blizgus Dekoratyvinis žiedas: juoda matinė	Nerūdijantysis plienas	24,6	16,4	1,5	≤ 4	**1049,36**
115.891.SN.6	Plokštė, Mygtukas: šveistas, padengtas lengvai valomu sluoksniu Dekoratyvinis žiedas: poliruotas	Nerūdijantysis plienas	24,6	16,4	1,5	≤ 4	**920,72**

Priedai
- Geberit nuotolinis vandens nuleidimo mygtukas, vieno kiekio nuleidimo funkcijai, Bluetooth® → P. 145
- Geberit nuotolinis vandens nuleidimo mygtukas, dviejų kiekių nuleidimo funkcijai, Bluetooth® → P. 146

Geberit WC nuleidimo valdymo sistema, elektroninė, maitinama nuo baterijos, skirta 12 cm Sigma potinkiniam bakeliui, su Sigma10 vandens nuleidimo mygtuku, apvaliu, automatinė / bekontaktė

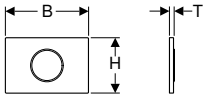

click & scan

Naudojimo tikslai
- Privatiems ir pusiau viešiesiems pastatams
- Dviem kiekiams nuleisti
- Masyviajai ir gipso kartono konstrukcijoms
- 12 cm Sigma potinkinių bakelių vandeniui nuleisti bekontakčiu plovimo vandens nuleidimu
- Netinka naudoti su Geberit sanitarinių kubelių priedais
- Tinka žmonėms su negalia pritaikytoms patalpoms

Techniniai duomenys

Baterijos tipas	LR20
Apsaugos laipsnis	IP45
Darbinė įtampa	3 V DC
Vartojamoji galia, jeigu įjungtas budėjimo režimas	0,15 W
Vandens nuleidimo intervalais nustatymo sritis	1–168 h
Vandens nuleidimo intervalais gamyklinė nuostata	24 h
Plovimo trukmės nustatymo diapazonas	1–200 s
Plovimo laiko intervalo gamyklinė nuostata	5 s
Poveikio trukmės nustatymo diapazonas	1–60 s
Buvimo laiko gamyklinė nuostata	7 s

Savybės
- Bekontaktis rankinis vandens nuleidimas
- Automatinis vandens nuleidimas
- Bekontaktė vieno arba dviejų kiekių nuleidimo funkcija priartinant ranką
- Nuleisti vandenį galima išoriniu mygtuku
- Maitinimas iš baterijos
- Baterijos dėtuvė baterijoms skyrelyje bakelyje
- Su nuo įtampos sukeitimo apsaugota kištukine jungtimi
- Naudotojo aptikimas infraraudonaisiais spinduliais su fono slopinimo funkcija
- Prisiderinantysis infraraudonųjų spindulių jutiklis
- Saugus atstumo nustatymas infraraudonaisiais spinduliais
- Iš anksto nustatytas vandens nuleidimas intervalais
- Galima nustatyti vandens nuleidimo intervalus
- Galima nustatyti, kad vanduo būtų nuleidžiamas iš anksto
- Galima nustatyti trumpiausią buvimo trukmę
- Nustatymai ir valdymas mobiliuoju telefonu, per integruotą Bluetooth® sąsają
- Suderinama su Geberit Control programėle
- Belaidis ryšys su Geberit tinklo sietuvu per Bluetooth®
- Suderinama su Geberit Connect
- Suderinamas su Geberit techninės priežiūros pulteliu
- Galima išjungti plovimo vandens nuleidimą
- Tyliai veikiantis kėlimo mechanizmas
- Elektrinis automatiškai susikalibruojantis kėlimo įrenginys
- Paprasta atlikti techninę priežiūrą ir valyti

Tiekiamas komplektas
- Sigma10 vandens nuleidimo mygtukas
- Montavimo rėmelis su infraraudonųjų spindulių valdymo sistema ir dėtuvė baterijoms
- Apsauginė plokštė
- Atraminis blokas su valdymo varikliu ir kėlimo įtaisu, sumontuota iš anksto
- 2 šarminės mangano dioksido baterijos LR20, po 1,5 V

Gaminio Nr.	Spalva / paviršius	Produkto medžiaga	B [cm]	H [cm]	T [cm]	Vartojamoji galia [W]	EUR/Vnt.
115.908.16.6	Plokštė: juoda matinė / padengtas lengvai valomu sluoksniu Dekoratyvinis žiedas: juoda / blizgus	Nerūdijantysis plienas	24,6	16,4	1,5	≤ 4	**974,71**
115.908.DW.6	Plokštė: juoda / blizgus Dekoratyvinis žiedas: juoda matinė	Nerūdijantysis plienas	24,6	16,4	1,5	≤ 4	**974,71**
115.908.JQ.6	Plokštė: chromuotas / matinė, lengvai valoma danga Dekoratyvinis žiedas: chromuotas / blizgus	Plastikas	24,6	16,4	1,5	≤ 4	**821,37**
115.908.KH.6	Plokštė: chromuotas / blizgus Dekoratyvinis žiedas: chromuotas / matinis	Plastikas	24,6	16,4	1,5	≤ 4	**791,12**
115.908.KJ.6	Plokštė: balta / blizgus Dekoratyvinis žiedas: chromuotas / blizgus	Plastikas	24,6	16,4	1,5	≤ 4	**791,12**
115.908.KK.6	Plokštė: balta / blizgus Dekoratyvinis žiedas: aukso spalvos / blizgus	Plastikas	24,6	16,4	1,5	≤ 4	**791,12**
115.908.KM.6	Plokštė: juoda / blizgus Dekoratyvinis žiedas: chromuotas / blizgus	Plastikas	24,6	16,4	1,5	≤ 4	**791,12**
115.908.SN.6	Plokštė: šveistas, padengtas lengvai valomu sluoksniu Dekoratyvinis žiedas: poliruotas	Nerūdijantysis plienas	24,6	16,4	1,5	≤ 4	**863,04**

Priedai
- Geberit nuotolinis vandens nuleidimo mygtukas, vieno kiekio nuleidimo funkcijai, Bluetooth® → P. 145
- Geberit nuotolinis vandens nuleidimo mygtukas, dviejų kiekių nuleidimo funkcijai, Bluetooth® → P. 146

Geberit WC nuleidimo valdymo sistema, elektroninė, maitinama nuo baterijos, skirta 12 cm Sigma potinkiniam bakeliui, su 10 tipo infraraudonųjų spindulių mygtuku, apvaliu

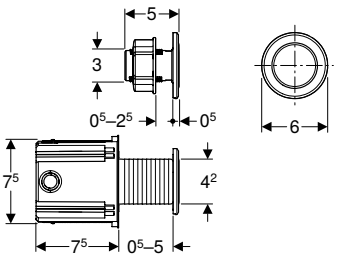

click & scan

Naudojimo tikslai

- Rankiniam Sigma potinkinio bakelio, 12 cm, nuotoliniam vandens nuleidimui per infraraudonųjų spindulių mygtuką
- Dviem kiekiams nuleisti
- Skirtas įmontuoti tvirtoje ir sausoje konstrukcijoje su nuleidimo įtaiso dėžute
- Skirtas įmontuoti į vonios kambarį baldus su užveržiama veržle
- Tinka žmonėms su negalia pritaikytoms patalpoms
- Sigma potinkiniams bakeliams 12 cm
- Netinka naudoti su Geberit sanitarinių kubelių priedais

Techniniai duomenys

Baterijos tipas	LR20
Apsaugos laipsnis	IP45
Darbinė įtampa	3 V DC
Vartojamoji galia, jeigu įjungtas budėjimo režimas	0,15 W
Vandens nuleidimo intervalais nustatymo sritis	1–168 h
Vandens nuleidimo intervalais gamyklinė nuostata	24 h
Plovimo trukmės nustatymo diapazonas	1–200 s
Plovimo laiko intervalo gamyklinė nuostata	3 s

Savybės

- Bekontaktis rankinis vandens nuleidimas
- Bekontaktė vieno arba dviejų kiekių nuleidimo funkcija priartinant ranką
- Vieno arba dviejų kiekių nuleidimo funkcija paleidžiama per vandens nuleidimo plokštę
- Galima derinti su Sigma01-Sigma50 vandens nuleidimo mygtukais arba Geberit dangteliais
- Maitinimas iš baterijos
- Baterijos dėtuvė baterijoms skyrelyje bakelyje
- Su nuo įtampos sukeitimo apsaugota kištukine jungtimi
- Iš anksto nustatytas vandens nuleidimas intervalais
- Galima nustatyti vandens nuleidimo intervalus
- Nustatymai ir valdymas mobiliuoju telefonu, per integruotą Bluetooth® sąsają
- Suderinama su Geberit Control programėle
- Belaidis ryšys su Geberit tinklo sietuvu per Bluetooth®
- Suderinama su Geberit Connect
- Tyliai veikiantis kėlimo mechanizmas
- Elektrinis automatiškai susikalibruojantis kėlimo įrenginys

Tiekiamas komplektas

- Infraraudonųjų spindulių mygtukas su prijungimo laidu Ilgis 2 m
- Įmontuojama nuleidimo dėžutė
- Veržiamoji veržlė
- Apsauginis šarvas 1,7 m ilgio
- Montavimo rėmelis su iš anksto sumontuota dėtuve baterijoms
- Apsauginė plokštė
- Atraminis blokas su valdymo varikliu ir kėlimo įtaisu, sumontuota iš anksto
- Elektrinis valdymo blokas
- 2 šarminės mangano dioksido baterijos LR20, po 1,5 V

Gaminio Nr.	Spalva / paviršius	Produkto medžiaga	B [cm]	H [cm]	T [cm]	Vartojamoji galia [W]	EUR/Vnt.
115.937.14.6	juoda matinė	Žalvaris	6	6	0,5	≤ 4	833,03
115.937.SN.6	Dekoratyvinis žiedas: poliruotas Apdailos žiedas: šveistas, padengtas lengvai valomu sluoksniu	Nerūdijantysis plienas	6	6	0,5	≤ 4	786,09

Užsakyti papildomai

- Vandens nuleidimo plokštė arba dangtelis

Geberit HS05 higieninis vandens nuleidimas Sigma potinkiniam bakeliui 12 cm, maitinamas nuo baterijos

click & scan

Naudojimo tikslai
- Siekiant, kad geriamasis vanduo neužsistovėtų vamzdynuose
- Taršai išvengti
- Skirta įmontuoti į Sigma potinkinius bakelius, 12 cm
- Vieno ar dviejų kiekių nuleidimo funkcijos perjungimui per vandens nuleidimo mygtuką
- Masyviajai ir gipso kartono konstrukcijoms

Techniniai duomenys

Baterijos tipas	LR20
Apsaugos laipsnis	IP45
Darbinė įtampa	3 V DC
Vartojamoji galia, jeigu įjungtas budėjimo režimas	0,15 W
Radijo dažnis	868,4 MHz
Radijo ryšio veikimo nuotolis	10 m
Vandens nuleidimo intervalais nustatymo sritis	1–168 h
Vandens nuleidimo intervalais gamyklinė nuostata	72 h
Plovimo trukmės nustatymo diapazonas	1–200 s
Plovimo laiko intervalo gamyklinė nuostata	5 s
Produkto medžiaga	Plastikas

Savybės
- Vieno arba dviejų kiekių nuleidimo funkcija paleidžiama per vandens nuleidimo plokštę
- Galima derinti su Sigma01-Sigma50 vandens nuleidimo mygtukais arba Geberit dangteliais
- Maitinimas iš baterijos
- Baterijos dėtuvė baterijoms skyrelyje bakelyje
- Su nuo įtampos sukeitimo apsaugota kištukine jungtimi
- Iš anksto nustatytas vandens nuleidimas intervalais
- Galima nustatyti vandens nuleidimo intervalus
- Nustatymai ir valdymas mobiliuoju telefonu, per integruotą Bluetooth® sąsają
- Suderinama su Geberit Control programėle
- Belaidis ryšys su Geberit tinklo sietuvu per Bluetooth®
- Suderinama su Geberit Connect
- Tyliai veikiantis kėlimo mechanizmas
- Elektrinis automatiškai susikalibruojantis kėlimo įrenginys

Tiekiamas komplektas
- Montavimo rėmelis su iš anksto sumontuota dėtuve baterijoms
- Apsauginė plokštė
- Atraminis blokas su valdymo varikliu ir kėlimo įtaisu, sumontuota iš anksto
- Elektrinis valdymo blokas
- 2 šarminės mangano dioksido baterijos LR20, po 1,5 V

Gaminio Nr.	Vartojamoji galia [W]	EUR/Vnt.
116.110.00.6	≤ 4	367,56

Užsakyti papildomai
- Vandens nuleidimo mygtukas

WC nuleidimo valdymo sistemos, su pneumatiniu vandens nuleidimu

Asortimento apžvalga – Geberit WC nuleidimo valdymo sistemos su pneumatine nuleidimo funkcija

Geberit Lietuva, Parengta: Gruodis 2025

Konstrukcija	Potinkinis bakelis								Balduose naudojamas bakelis	Išorinis bakelis	
	Sigma 12 cm	Sigma 8 cm	Omega 12 cm	Delta 12 cm	Kappa 15 cm	Alpha 12 cm (82 cm)	Alpha 12 cm (109 cm)	Alpha 8 cm		AP 123	AP 140
											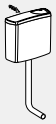
Nuotolinis vandens nuleidimo mygtukas, 01 tipas, dviejų kiekių vandens nuleidimo funkcija, potinkinis mygtukas											
116.042.xx.1	✓		✓	✓	✓	✓	✓		✓	✓	✓
Nuotolinis vandens nuleidimo mygtukas, 01 tipas, dviejų kiekių vandens nuleidimo funkcija, į baldą montuojamas mygtukas											
116.050.xx.1	✓		✓	✓	✓	✓	✓		✓	✓	✓
Nuotolinis vandens nuleidimo mygtukas, 10 tipas, dviejų kiekių vandens nuleidimo funkcija, potinkinis mygtukas											
116.055.xx.1	✓		✓	✓	✓	✓	✓		✓	✓	✓
Nuotolinis vandens nuleidimo mygtukas, 10 tipas, dviejų kiekių vandens nuleidimo funkcija, į baldą montuojamas nuleidimo mygtukas											
116.057.xx.1 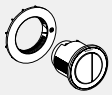	✓		✓	✓	✓	✓	✓		✓	✓	✓
Nuotolinis vandens nuleidimo mygtukas, kampuotų formų dizainas, dviejų kiekių vandens nuleidimo funkcija											
116.051.xx.1 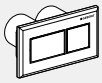	✓		✓	✓	✓	✓	✓		✓	✓	✓
116.052.xx.1 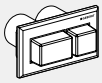	✓		✓	✓	✓	✓	✓		✓	✓	✓
Vieno kiekio nuleidimo funkcija, į baldą montuojamas mygtukas, metalinis											
115.947.xx.1	✓		✓	✓	✓	✓	✓		✓	✓	✓
Vieno kiekio nuleidimo funkcija, sieninis kojinis mygtukas											
115.918.00.1	✓		✓	✓	✓	✓	✓		✓	✓	✓
Vieno kiekio nuleidimo funkcija, grindinis mygtukas											
115.939.00.1	✓		✓	✓	✓	✓	✓		✓	✓	✓
Vieno kiekio nuleidimo funkcija, įstaigoms											
115.943.21.1 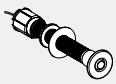	✓		✓	✓	✓	✓	✓		✓	✓	✓

✓ Suderinama

Dviejų kiekių nuleidimo funkcijai

Geberit 01 tipo nuotolinis vandens nuleidimo mygtukas, apvalus, pneumatinis, dviejų kiekių nuleidimo funkcija, paslėptas mygtukas

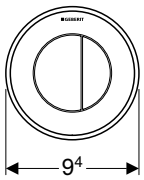

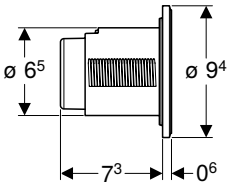

click & scan

Naudojimo tikslai
- Geberit išorinių ir potinkinių bakelių pneumatinio nuotolinio nuleidimo sistemai
- Dviem kiekiams nuleisti
- Masyviajai ir gipso kartono konstrukcijoms
- Paslėptam montavimui
- Skirta Delta potinkiniams bakeliams, 12 cm
- Sigma potinkiniams bakeliams 12 cm
- Skirta Omega potinkiniams bakeliams 12 cm
- Skirta Kappa potinkiniams bakeliams 15 cm
- Skirta AP123 išoriniams bakeliams
- Skirta AP140 išoriniams bakeliams

Techniniai duomenys

Paleidimo jėga (N) maks.	25 N

Savybės
- Apvalios formos
- Galima derinti su Geberit viengubo nuleidimo mygtukais, dvigubo nuleidimo mygtukais, su Stop-and-Go funkcija arba su Geberit apdailiniais dangteliais

Tiekiamas komplektas
- Mygtukai
- Pneumatinė svirtis
- Pneumatinė 2 metrų ilgio žarnelė
- Apsauginis šarvas 1,7 m ilgio
- Montavimo dėžutė su dangteliu
- Tvirtinimai

Gaminio Nr.	Spalva / paviršius	Produkto medžiaga	EUR/Vnt.
116.042.11.1	balta	Plastikas	**154,74**
116.042.21.1	chromuotas / blizgus	Plastikas	**178,59**
116.042.JQ.1	chromuotas / matinė, lengvai valoma danga	Plastikas	**193,89**

Geberit 01 tipo nuotolinis vandens nuleidimo mygtukas, apvalus, pneumatinis, dviejų kiekių nuleidimo funkcija, į baldą montuojamas nuleidimo mygtukas

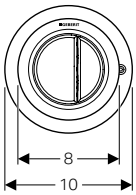

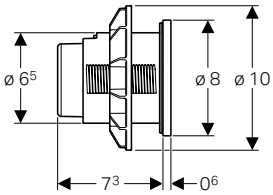

click & scan

Naudojimo tikslai
- Geberit išorinių ir potinkinių bakelių pneumatinio nuotolinio nuleidimo sistemai
- Potinkinių Geberit balduose naudojamų bakelių pneumatinei nuotolinei vandens nuleidimo funkcijai
- Dviem kiekiams nuleisti
- Skirta Delta potinkiniams bakeliams, 12 cm
- Sigma potinkiniams bakeliams 12 cm
- Skirta Omega potinkiniams bakeliams 12 cm
- Skirta Kappa potinkiniams bakeliams 15 cm
- Skirta AP123 išoriniams bakeliams
- Skirta AP140 išoriniams bakeliams
- Vonios kambario baldams

Techniniai duomenys

Paleidimo jėga (N) maks.	25 N

Savybės
- Apvalios formos
- Galima derinti su Geberit viengubo nuleidimo mygtukais, dvigubo nuleidimo mygtukais, su Stop-and-Go funkcija arba su Geberit apdailiniais dangteliais

Tiekiamas komplektas
- Mygtukai
- Pneumatinė svirtis
- Pneumatinė 2 metrų ilgio žarnelė
- Tvirtinimai

Gaminio Nr.	Spalva / paviršius	Produkto medžiaga	EUR/Vnt.
116.050.11.1	balta	Plastikas	**154,74**
116.050.21.1	chromuotas / blizgus	Plastikas	**190,50**
116.050.JQ.1	chromuotas / matinė, lengvai valoma danga	Plastikas	**205,34**

Geberit 10 tipo nuotolinis vandens nuleidimo mygtukas, apvalus, pneumatinis, dviejų kiekių nuleidimo funkcija, paslėptas mygtukas

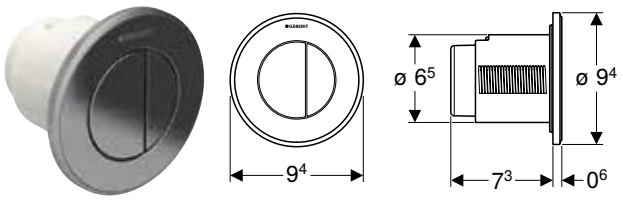

click & scan

Naudojimo tikslai
- Geberit išorinių ir potinkinių bakelių pneumatinio nuotolinio nuleidimo sistemai
- Dviem kiekiams nuleisti
- Masyviajai ir gipso kartono konstrukcijoms
- Paslėptam montavimui
- Skirta Delta potinkiniams bakeliams, 12 cm
- Sigma potinkiniams bakeliams 12 cm
- Skirta Omega potinkiniams bakeliams 12 cm
- Skirta Kappa potinkiniams bakeliams 15 cm
- Skirta AP123 išoriniams bakeliams
- Skirta AP140 išoriniams bakeliams

Techniniai duomenys

Paleidimo jėga (N) maks.	25 N

Savybės
- Apvalios formos
- Galima derinti su Geberit viengubo nuleidimo mygtukais, dvigubo nuleidimo mygtukais, su Stop-and-Go funkcija arba su Geberit apdailiniais dangteliais

Tiekiamas komplektas
- Mygtukai
- Pneumatinė svirtis
- Pneumatinė 2 metrų ilgio žarnelė
- Apsauginis šarvas 1,7 m ilgio
- Montavimo dėžutė su dangteliu
- Tvirtinimai

Gaminio Nr.	Spalva / paviršius	Produkto medžiaga	EUR/Vnt.
116.055.16.1	Mygtukas, Apdailos žiedas: juoda matinė / padengtas lengvai valomu sluoksniu Dekoratyvinis žiedas: juoda / blizgus	Plastikas	151,48
116.055.DW.1	Mygtukas, Apdailos žiedas: juoda / blizgus Dekoratyvinis žiedas: juoda matinė	Plastikas	131,93
116.055.JQ.1	Mygtukas, Apdailos žiedas: chromuotas / matinė, lengvai valoma danga Dekoratyvinis žiedas: chromuotas / blizgus	Plastikas	139,20
116.055.KH.1	Mygtukas, Apdailos žiedas: chromuotas / blizgus Dekoratyvinis žiedas: chromuotas / matinis	Plastikas	204,87
116.055.KJ.1	Mygtukas, Apdailos žiedas: balta / blizgus Dekoratyvinis žiedas: chromuotas / blizgus	Plastikas	204,67
116.055.KK.1	Mygtukas, Apdailos žiedas: balta / blizgus Dekoratyvinis žiedas: aukso spalvos / blizgus	Plastikas	269,61
116.055.KM.1	Mygtukas, Apdailos žiedas: juoda / blizgus Dekoratyvinis žiedas: chromuotas / blizgus	Plastikas	204,87

Geberit 10 tipo nuotolinis vandens nuleidimo mygtukas, apvalus, pneumatinis, dviejų kiekių nuleidimo funkcija, į baldą montuojamas nuleidimo mygtukas

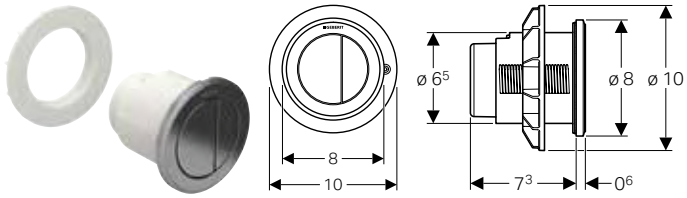

click & scan

Naudojimo tikslai
- Geberit išorinių ir potinkinių bakelių pneumatinio nuotolinio nuleidimo sistemai
- Potinkinių Geberit balduose naudojamų bakelių pneumatinei nuotolinei vandens nuleidimo funkcijai
- Dviem kiekiams nuleisti
- Skirta Delta potinkiniams bakeliams, 12 cm
- Sigma potinkiniams bakeliams 12 cm
- Skirta Omega potinkiniams bakeliams 12 cm
- Skirta Kappa potinkiniams bakeliams 15 cm
- Skirta AP123 išoriniams bakeliams
- Skirta AP140 išoriniams bakeliams
- Vonios kambario baldams

Techniniai duomenys

Paleidimo jėga (N) maks.	25 N

Savybės
- Apvalios formos
- Galima derinti su Geberit viengubo nuleidimo mygtukais, dvigubo nuleidimo mygtukais, su Stop-and-Go funkcija arba su Geberit apdailiniais dangteliais

Tiekiamas komplektas
- Mygtukai
- Pneumatinė svirtis
- Pneumatinė 2 metrų ilgio žarnelė
- Tvirtinimai

Gaminio Nr.	Spalva / paviršius	Produkto medžiaga	EUR/Vnt.
116.057.16.1	Mygtukas, Apdailos žiedas: juoda matinė / padengtas lengvai valomu sluoksniu Dekoratyvinis žiedas: juoda / blizgus	Plastikas	267,19
116.057.DW.1	Mygtukas, Apdailos žiedas: juoda / blizgus Dekoratyvinis žiedas: juoda matinė	Plastikas	245,50
116.057.JQ.1	Mygtukas, Apdailos žiedas: chromuotas / matinė, lengvai valoma danga Dekoratyvinis žiedas: chromuotas / blizgus	Plastikas	245,50
116.057.KH.1	Mygtukas, Apdailos žiedas: chromuotas / blizgus Dekoratyvinis žiedas: chromuotas / matinis	Plastikas	204,87
116.057.KJ.1	Mygtukas, Apdailos žiedas: balta / blizgus Dekoratyvinis žiedas: chromuotas / blizgus	Plastikas	204,67
116.057.KK.1	Mygtukas, Apdailos žiedas: balta / blizgus Dekoratyvinis žiedas: aukso spalvos / blizgus	Plastikas	269,61
116.057.KM.1	Mygtukas, Apdailos žiedas: juoda / blizgus Dekoratyvinis žiedas: chromuotas / blizgus	Plastikas	204,87

Geberit nuotolinis vandens nuleidimo mygtukas, kampinė konstrukcija, pneumatinis, dviejų kiekių nuleidimo funkcija, paslėptas mygtukas, išsikišęs

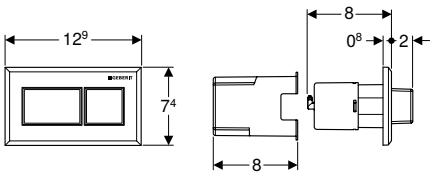

click & scan

Naudojimo tikslai

- Geberit išorinių ir potinkinių bakelių pneumatinio nuotolinio nuleidimo sistemai
- Dviem kiekiams nuleisti
- Masyviajai ir gipso kartono konstrukcijoms
- Paslėptam montavimui
- Sigma potinkiniams bakeliams 12 cm
- Skirta Omega potinkiniams bakeliams 12 cm
- Skirta Delta potinkiniams bakeliams, 12 cm
- Skirta Kappa potinkiniams bakeliams 15 cm
- Skirta AP123 išoriniams bakeliams
- Skirta AP140 išoriniams bakeliams
- Vonios kambario baldams

Techniniai duomenys

Paleidimo jėga (N) maks.	22 N

Savybės

- Galima derinti su Geberit viengubo nuleidimo mygtukais, dvigubo nuleidimo mygtukais, su Stop-and-Go funkcija arba su Geberit apdailiniais dangteliais
- Valdymo mygtukai išsikišę
- Kampuotų formų dizainas

Tiekiamas komplektas

- Mygtukai
- Pneumatinė svirtis
- Pneumatinė 2 metrų ilgio žarnelė
- Apsauginis šarvas 1,7 m ilgio
- Tvirtinimai

Gaminio Nr.	Spalva / paviršius	Produkto medžiaga	EUR/Vnt.
116.052.21.1	Plokštė, Mygtukas: chromuotas / blizgus	Plastikas	148,11

Geberit nuotolinis vandens nuleidimo mygtukas, kampinė konstrukcija, pneumatinis, dviejų kiekių nuleidimo funkcija,paslėptas mygtukas

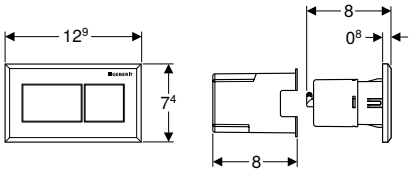

click & scan

Naudojimo tikslai
- Geberit išorinių ir potinkinių bakelių pneumatinio nuotolinio nuleidimo sistemai
- Dviem kiekiams nuleisti
- Masyviajai ir gipso kartono konstrukcijoms
- Paslėptam montavimui
- Sigma potinkiniams bakeliams 12 cm
- Skirta Omega potinkiniams bakeliams 12 cm
- Skirta Delta potinkiniams bakeliams, 12 cm
- Skirta Kappa potinkiniams bakeliams 15 cm
- Skirta AP123 išoriniams bakeliams
- Skirta AP140 išoriniams bakeliams
- Vonios kambario baldams

Techniniai duomenys

Paleidimo jėga (N) maks.	22 N

Savybės
- Galima derinti su Geberit viengubo nuleidimo mygtukais, dvigubo nuleidimo mygtukais, su Stop-and-Go funkcija arba su Geberit apdailiniais dangteliais
- Kampuotų formų dizainas

Tiekiamas komplektas
- Mygtukai
- Pneumatinė svirtis
- Pneumatinė 2 metrų ilgio žarnelė
- Apsauginis šarvas 1,7 m ilgio
- Tvirtinimai

Gaminio Nr.	Spalva / paviršius	Produkto medžiaga	EUR/Vnt.
116.051.GH.1	Plokštė, Mygtukas: chromuotas / šveistas, padengtas lengvai valomu sluoksniu	Slėginis cinko liejinys	261,67
116.051.KA.1	Plokštė: chromuotas / blizgus Mygtukas: chromuotas / šveistas	Plastikas	131,65
116.051.KT.1	Plokštė: balta / blizgus Mygtukas: chromuotas / šveistas	Plastikas	131,65
116.051.KV.1	Plokštė: juoda / blizgus Mygtukas: chromuotas / šveistas	Plastikas	131,65

Vieno kiekio nuleidimo funkcijai

Geberit WC nuleidimo valdymo sistema, pneumatinė, vieno kiekio nuleidimo funkcija, su fiksavimo veržle, pritaikyta įstaigoms

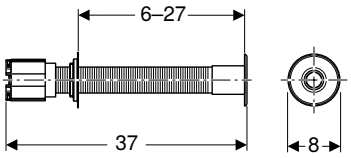

click & scan

Naudojimo tikslai
- Geberit išorinių ir potinkinių bakelių pneumatinio nuotolinio nuleidimo sistemai
- Vieno kiekio nuleidimo funkcijai
- Masyviajai ir gipso kartono konstrukcijoms
- Paslėptam montavimui
- Įstaigoms
- Sigma potinkiniams bakeliams 12 cm
- Skirta Omega potinkiniams bakeliams 12 cm
- Skirta Delta potinkiniams bakeliams, 12 cm
- Skirta Kappa potinkiniams bakeliams 15 cm
- Skirta AP123 išoriniams bakeliams
- Skirta AP140 išoriniams bakeliams
- Vonios kambario baldams

Techniniai duomenys

Paleidimo jėga (N) maks.	25 N

Savybės
- Mygtukas iš žalvario, chromuotas
- Galima derinti su Geberit viengubo nuleidimo mygtukais, dvigubo nuleidimo mygtukais, su Stop-and-Go funkcija arba su Geberit apdailiniais dangteliais
- Apvalios formos

Tiekiamas komplektas
- Mygtukai
- Pneumatinė svirtis
- Pneumatinė 2 metrų ilgio žarnelė

Gaminio Nr.	Spalva / paviršius	Produkto medžiaga	EUR/Vnt.
115.943.21.1	chromuotas / blizgus	Žalvaris	164,76

Priedai WC nuleidimo valdymo sistemoms

Potinkinio montavimo dalių rinkiniai

Geberit nebaigtų konstrukcijų rinkinys WC nuleidimo valdymo sistemai su elektroniniu vandens nuleidimo įtaisu, 12 V

click & scan

Naudojimo tikslai
- Masyviajai ir gipso kartono konstrukcijoms
- Paslėptam montavimui
- WC nuleidimo valdymo sistemos maitinimo srovės jungties parengimui
- Geberit DuoFresh modulių maitinimo srovės jungčių įrengimui

Techniniai duomenys

Apsaugos laipsnis	IP45
Įvadinė įtampa	90–260 V AC
Tinklo dažnis	50–60 Hz
Išėjimo įtampa	12 V DC
Išėjimo galia	12 W

Savybės
- Tinklo įtampos transformavimas į žemos įtampos 12 V nuolatinę įtampą

Tiekiamas komplektas
- Dangtelis potinkiniam elektros lizdui
- Potinkinis elektros lizdas ø 76 mm skylei
- Vamzdžio įvedimo elementas
- Maitinimo transformatorius
- Prijungimo laidas Ilgis 1,8 m
- Tuščio vamzdžio ilgis 1,5 m

Gaminio Nr.	EUR/Vnt.
115.861.00.6	129,68

Galima derinti su
- Geberit WC nuleidimo valdymo sistema, elektroninė, maitinama iš tinklo, skirta 12 cm Sigma potinkiniam bakeliui, su Sigma10 vandens nuleidimo mygtuku, apvaliu, automatinė / bekontaktė / rankinio valdymo → P. 127
- Geberit WC nuleidimo valdymo sistema, elektroninė, maitinama iš tinklo, skirta 12 cm Sigma potinkiniam bakeliui, su Sigma80 vandens nuleidimo mygtuku, kampuotu, bekontaktė → P. 129
- Geberit WC nuleidimo valdymo sistema, elektroninė, maitinama iš tinklo, skirta 12 cm Sigma potinkiniam bakeliui, su Sigma10 vandens nuleidimo mygtuku, apvaliu, automatinė / bekontaktė → P. 128
- Geberit HS05 higieninis vandens nuleidimas Sigma potinkiniam bakeliui 12 cm, maitinamas iš tinklo → P. 131
- Geberit WC nuleidimo valdymo sistema, elektroninė, maitinama iš tinklo, skirta 12 cm Sigma potinkiniam bakeliui, su 10 tipo infraraudonųjų spindulių mygtuku, apvaliu → P. 130
- Geberit WC nuleidimo valdymo sistema, elektroninė, maitinama iš tinklo, skirta 12 cm Omega potinkiniam bakeliui, su 10 tipo infraraudonųjų spindulių mygtuku, apvaliu → P. 133

Geberit rinkinys Power & Connect dėžutės ir maitinimo blokas rėmui pakabinamam WC puodui

click & scan

Naudojimo tikslai

- Geberit Duofix ir Geberit GIS pakabinamo WC puodo rėmams su 12 cm Sigma potinkiniu bakeliu
- Geberit Duofix ir Geberit GIS pakabinamo WC puodo rėmams su 12 cm Omega potinkiniu bakeliu
- Geberit WC nuleidimo valdymo sistemų ir Geberit DuoFresh modulių nuolatinės 12 V įtampos tiekimui
- Geberit sanitarinių vandens nuleidimo sistemų srovės tiekimui potinkiniame bakelyje
- Geberit AquaClean WC puodų maitinimo srovės tinklo jungčių įrengimui
- Paslėptai maitinimo srovės tinklo jungčiai už keraminio WC puodo
- Nepritaikytas suderinimui su priešgaisrinės apsaugos rinkiniu, skirtu Geberit Duofix pakabinamo WC puodo rėmui arba priešgaisriniam uždarymo įtaisui išplovimo alkūnei ir jungiamajai alkūnei

Techniniai duomenys

Apsaugos laipsnis	IPX4
Įvadinė įtampa	90–260 V AC
Tinklo dažnis	50–60 Hz
Išėjimo įtampa	12 V DC
Išėjimo galia	12 W

Savybės

- 2025 serija
- Montuojama be įrankių
- Jungčių atskyrimas
- Maitinimo transformatorius su šviesos diodų indikatoriumi
- Prijungimo laidas su LED ekranu
- Geberit AquaClean prijungimo galimybė
- Apsauginė montavimo dėžutė techninės priežiūros angai saugo nuo drėgmės ir nešvarumų

Tiekiamas komplektas

- Power & Connect Box
- Maitinimo transformatorius su šviesos diodų indikatoriumi
- Prijungimo laidas
- Tarpinis lizdas su jungtimi
- Apsauginė montavimo dėžutė
- 0,32 m ilgio tuščias vamzdis, skirtas Geberit AquaClean jungčiai

Gaminio Nr.	EUR/Vnt.
116.098.00.6	149,66

Galima derinti su

- Geberit WC nuleidimo valdymo sistema, elektroninė, maitinama iš tinklo, skirta 12 cm Sigma potinkiniam bakeliui, su Sigma10 vandens nuleidimo mygtuku, apvaliu, automatinė / bekontaktė → P. 128
- Geberit WC nuleidimo valdymo sistema, elektroninė, maitinama iš tinklo, skirta 12 cm Sigma potinkiniam bakeliui, su Sigma80 vandens nuleidimo mygtuku, kampuotu, bekontaktė → P. 129
- Geberit HS05 higieninis vandens nuleidimas Sigma potinkiniam bakeliui 12 cm, maitinamas iš tinklo → P. 131
- Geberit WC nuleidimo valdymo sistema, elektroninė, maitinama iš tinklo, skirta 12 cm Sigma potinkiniam bakeliui, su 10 tipo infraraudonųjų spindulių mygtuku, apvaliu → P. 130
- Geberit WC nuleidimo valdymo sistema, elektroninė, maitinama iš tinklo, skirta 12 cm Omega potinkiniam bakeliui, su 10 tipo infraraudonųjų spindulių mygtuku, apvaliu → P. 133
- Geberit WC nuleidimo valdymo sistema, elektroninė, maitinama iš tinklo, skirta 12 cm Sigma potinkiniam bakeliui, su Sigma10 vandens nuleidimo mygtuku, apvaliu, automatinė / bekontaktė / rankinio valdymo → P. 127
- Geberit DuoFresh modulis su automatiniu įjungimu ir įtaisu įkišti Geberit DuoFresh lazdelę, Sigma potinkiniam bakeliui 12 cm → P. 110
- Geberit DuoFresh modulis su rankiniu įjungimu ir įtaisu įkišti Geberit DuoFresh lazdelę, Sigma potinkiniam bakeliui 12 cm → P. 111

WC nuleidimo valdymo sistemoms su elektronine nuleidimo funkcija

Naujiena

Geberit nuotolinis vandens nuleidimo mygtukas, vieno kiekio nuleidimo funkcijai, Bluetooth®

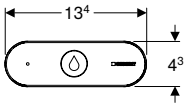

click & scan

Naudojimo tikslai
- Skirtas montuoti ant atlenkiamųjų porankių, kurių kaiščio skersmuo 29–34 mm
- Montavimui prie sienos
- Elektroninėms Geberit WC nuleidimo valdymo sistemoms, belaidžiam mygtukui (nuo 2026 pagaminimo metų)
- Elektroninėms Geberit WC nuleidimo valdymo sistemoms, Bluetooth® nuotoliniam vandens nuleidimo mygtukui
- Elektroninėms Geberit WC nuleidimo valdymo sistemoms, su Sigma10 vandens nuleidimo mygtuku (nuo 2025 pagaminimo metų)
- Elektroninėms Geberit WC nuleidimo valdymo sistemoms, su Sigma80 vandens nuleidimo mygtuku (nuo 2026 pagaminimo metų)

Savybės
- Įjungiama vieno kiekio nuleidimo funkcija
- Maitinimas iš baterijos
- Paprasta montuoti ir atlikti techninę priežiūrą

Tiekiamas komplektas
- Ličio baterijos tipas CR2032
- Tvirtinimo medžiaga, skirta tvirtinti prie atlenkiamo porankio
- Tvirtinimo medžiaga, skirta montuoti ant sienos

Techniniai duomenys

Darbinė įtampa	3 V DC
Paleidimo jėga (N) maks.	4 N
Radijo dažnis	2400 MHz
Radijo ryšio veikimo nuotolis	10 m

Gaminio Nr.	Spalva / paviršius	EUR/Vnt.
115.707.00.1	balta	274,89

Tiekiama nuo Balandis 2026

- Suderinamas tik su Geberit WC valdikliais pagal suderinamumo sąrašą

Naujiena

Geberit nuotolinis vandens nuleidimo mygtukas, dviejų kiekių nuleidimo funkcijai, Bluetooth®

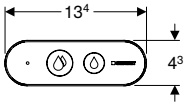

click & scan

Naudojimo tikslai

- Skirtas montuoti ant atlenkiamųjų porankių, kurių kaiščio skersmuo 29–34 mm
- Montavimui prie sienos
- Elektroninėms Geberit WC nuleidimo valdymo sistemoms, belaidžiam mygtukui (nuo 2026 pagaminimo metų)
- Elektroninėms Geberit WC nuleidimo valdymo sistemoms, Bluetooth® nuotoliniam vandens nuleidimo mygtukui
- Elektroninėms Geberit WC nuleidimo valdymo sistemoms, su Sigma10 vandens nuleidimo mygtuku (nuo 2025 pagaminimo metų)
- Elektroninėms Geberit WC nuleidimo valdymo sistemoms, su Sigma80 vandens nuleidimo mygtuku (nuo 2026 pagaminimo metų)

Savybės

- Įjungiama dviejų kiekių nuleidimo funkcija
- Maitinimas iš baterijos
- Paprasta montuoti ir atlikti techninę priežiūrą

Tiekiamas komplektas

- Ličio baterijos tipas CR2032
- Tvirtinimo medžiaga, skirta tvirtinti prie atlenkiamo porankio
- Tvirtinimo medžiaga, skirta montuoti ant sienos

Techniniai duomenys

Darbinė įtampa	3 V DC
Paleidimo jėga (N) maks.	4 N
Radijo dažnis	2400 MHz
Radijo ryšio veikimo nuotolis	10 m

Gaminio Nr.	Spalva / paviršius	EUR/Vnt.
115.708.00.1	balta	299,88

Tiekiama nuo Balandis 2026

- Suderinamas tik su Geberit WC valdikliais pagal suderinamumo sąrašą

Geberit Monolith sanitariniai moduliai

Sanitariniai moduliai WC puodams 150

Pakabinamiems WC puodams 150
Pastatomiems WC puodams 158
Priedai 166

Sanitariniai moduliai, skirti bidė 167

Pakabinamoms ir pastatomoms bidė 167

Sanitariniai moduliai WC puodams

Pakabinamiems WC puodams

Geberit Monolith sanitarinis modulis pakabinamam WC puodui, 101 cm, priekinė apdaila iš stiklo

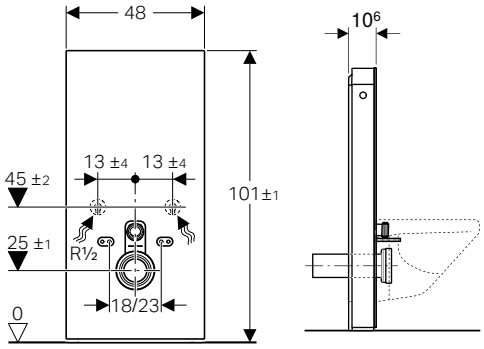

click & scan

Naudojimo tikslai
- Rekonstrukcijai ir naujai statybai
- Sieninėms nuotekų jungtims, kai nuotekų aukštis > 23 cm
- Žemai kabantiems išoriniams bakeliams pakeisti
- Pakabinamiems WC puodams su išoriniu keraminiu bakeliu
- Geberit AquaClean WC puodams su apiplovimo funkcija
- Geberit AquaClean išmaniesiems dangčiams prijungti, su priedais
- Tinka montuoti ant įrengtų grindų
- Montuoti prie mūro sienų
- Suderinti skirtingame aukštyje esančias nuotekų jungtis su ekscentrine mova, pakabinamiems WC puodams

Techniniai duomenys

Srauto slėgis	0,1–10 bar
Vandens temperatūra maks.	25 °C
Plovimo vandens kiekio gamyklinė nuostata	6 l / 3 l
Didelio nuleidžiamo vandens kiekio nustatymo sritis	4,5 l / 6 l
Mažas plovimo vandens kiekis	3 l

Savybės
- Dviejų kiekių nuleidimo funkcija
- Galima reguliuoti statybinius nuokrypius
- Aukštis reguliuojamas iki 7 cm
- WC puodų montavimo varžtų aukštis 35 ± 1 cm
- Bakelis su izoliacija nuo kondensato kaupimosi
- Šoninė apdaila iš šveisto aliuminio
- Tiesiogiai montuojamas
- Galima nustatyti nuleidžiamo vandens kiekį
- Vandens tiekimo jungtis apačioje
- Vandens tiekimo jungtis viršuje galima su priedais

Tiekiamas komplektas
- Vandens tiekimo jungties dalių rinkinys su 2 kampiniais vožtuvais 1/2"
- Nuleidimo vandens alkūnės prailginimas 160 mm
- Tarpinė iš EPDM, ø 44 / 55 mm
- Jungtis iš PE-HD, ø 90 mm
- Pereinamoji mova iš PE-HD, ø 90 / 110 mm
- 2 smeigės M12
- Garso izoliacinės tarpinės komplektas
- Dengiamoji plokštė
- Tvirtinimo elementai mūro sienai
- Tvirtinimai

Gaminio Nr.	Spalva / paviršius	B [cm]	H [cm]	T [cm]	EUR/Vnt.
131.021.JK.5	Priekyje: lavos spalva / stiklas Šoninė plokštė: juoda / mygtukai: chromuoti	48	101	10,6	**1314,72**
131.021.JL.5	Priekyje: smėlio pilka / stiklas Šoninė plokštė: mygtukai: chromuoti	48	101	10,6	**1314,72**
131.021.SI.5	Priekyje: balta / stiklas Šoninė plokštė: mygtukai: chromuoti	48	101	10,6	**1314,72**
131.021.SJ.6	Priekyje: juoda / stiklas Šoninė plokštė: juoda / mygtukai: chromuoti	48	101	10,6	**1314,72**

Priedai
- Geberit ekscentrinis nuotekų jungties rinkinys pakabinamam WC puodui, 3 cm krypties pokytis
- Geberit ekscentrinis nuotekų jungties rinkinys pakabinamam WC puodui, 7 cm krypties pokytis

Geberit Monolith sanitarinis modulis pakabinamam WC puodui, 101 cm, priekinė apdaila iš keramikos

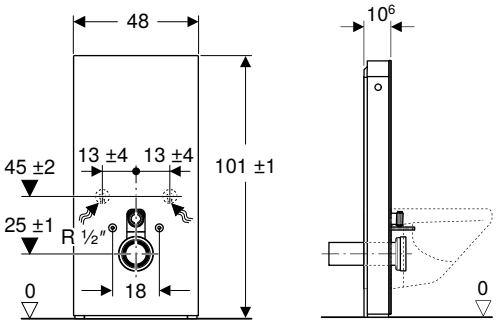

click & scan

Naudojimo tikslai

- Rekonstrukcijai ir naujai statybai
- Sieninėms nuotekų jungtims, kai nuotekų aukštis > 23 cm
- Žemai kabantiems išoriniams bakeliams pakeisti
- Pakabinamiems WC puodams su išoriniu keraminiu bakeliu
- Geberit AquaClean WC puodams su apiplovimo funkcija
- Geberit AquaClean išmaniesiems dangčiams prijungti, su priedais
- Tinka montuoti ant įrengtų grindų
- Montuoti prie mūro sienų
- Suderinti skirtingame aukštyje esančias nuotekų jungtis su ekscentrine mova, pakabinamiems WC puodams

Techniniai duomenys

Srauto slėgis	0,1–10 bar
Vandens temperatūra maks.	25 °C
Plovimo vandens kiekio gamyklinė nuostata	6 l / 3 l
Didelio nuleidžiamo vandens kiekio nustatymo sritis	4,5 l / 6 l
Mažas plovimo vandens kiekis	3 l

Savybės

- Dviejų kiekių nuleidimo funkcija
- Galima reguliuoti statybinius nuokrypius
- Aukštis reguliuojamas iki 7 cm
- WC puodų montavimo varžtų aukštis 35 ± 1 cm
- Bakelis su izoliacija nuo kondensato kaupimosi
- Šoninė apdaila iš šveisto aliuminio
- Tiesiogiai montuojamas
- Galima nustatyti nuleidžiamo vandens kiekį
- Vandens tiekimo jungtis apačioje
- Vandens tiekimo jungtis viršuje galima su priedais

Tiekiamas komplektas

- Vandens tiekimo jungties dalių rinkinys su 2 kampiniais vožtuvais 1/2"
- Nuleidimo vandens alkūnės prailginimas 160 mm
- Tarpinė iš EPDM, ø 44 / 55 mm
- Jungtis iš PE-HD, ø 90 mm
- Pereinamoji mova iš PE-HD, ø 90 / 110 mm
- 2 smeigės M12
- Dengiamoji plokštė
- Atraminis rėmas
- Tvirtinimo elementai mūro sienai
- Tvirtinimai

Gaminio Nr.	Spalva / paviršius	B [cm]	H [cm]	T [cm]	EUR/Vnt.
131.021.00.5	Priekyje: skalūno imitacija / keramika Šoninė plokštė: juoda / mygtukai: chromuoti	48	101	10,6	1478,06
131.021.JV.5	Priekyje: betono imitacija / keramika Šoninė plokštė: mygtukai: chromuoti	48	101	10,6	1478,06

Priedai

- Geberit ekscentrinis nuotekų jungties rinkinys pakabinamam WC puodui, 3 cm krypties pokytis
- Geberit ekscentrinis nuotekų jungties rinkinys pakabinamam WC puodui, 7 cm krypties pokytis

- Natūralūs produktai gali skirtis spalva ir struktūra

Geberit Monolith Plus sanitarinis modulis pakabinamam WC puodui, 101 cm, priekinė apdaila iš stiklo

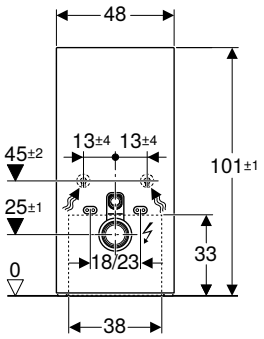

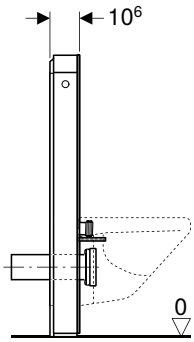

click & scan

Naudojimo tikslai

- Rekonstrukcijai ir naujai statybai
- Sieninėms nuotekų jungtims, kai nuotekų aukštis > 23 cm
- Žemai kabantiems išoriniams bakeliams pakeisti
- Pakabinamiems WC puodams su išoriniu keraminiu bakeliu
- Geberit AquaClean WC puodams su apiplovimo funkcija
- Geberit AquaClean išmaniesiems dangčiams prijungti, su priedais
- Tinka montuoti ant įrengtų grindų
- Montuoti prie mūro sienų
- Suderinti skirtingame aukštyje esančias nuotekų jungtis su ekscentrine mova, pakabinamiems WC puodams

Techniniai duomenys

Apsaugos laipsnis	IPX4
Įvadinė įtampa	100–240 V AC
Darbinė įtampa	12 V DC
Tinklo dažnis	50–60 Hz
Vartojamoji galia, jeigu įjungtas budėjimo režimas maks.	0,5 W
Srauto slėgis	0,1–10 bar
Vandens temperatūra maks.	25 °C
Plovimo vandens kiekio gamyklinė nuostata	6 l / 3 l
Didelio nuleidžiamo vandens kiekio nustatymo sritis	4–6 l
Mažas plovimo vandens kiekis	3 l
Šviesos spalva	2200–4000 K

Tiekiamas komplektas

- Vandens tiekimo jungties dalių rinkinys su 2 kampiniais vožtuvais 1/2"
- Nuleidimo vandens alkūnės prailginimas 160 mm
- Tarpinė iš EPDM, ø 44 / 55 mm
- Jungtis iš PE-HD, ø 90 mm
- Pereinamoji mova iš PE-HD, ø 90 / 110 mm
- 2 smeigės M12
- Garso izoliacinės tarpinės komplektas
- Srieginė elektros maitinimo jungtis
- Maitinimo transformatorius
- Tvirtinimai
- Dengiamoji plokštė
- Tvirtinimo elementai mūro sienai

Savybės

- Dviejų kiekių nuleidimo funkcija
- Soft-Touch mygtukai plovimo paleidimui
- Nustatymus galima keisti tik naudojant Geberit Home programėlę
- Nustatomas vartotojo fiksavimo atstumas
- Vidinė blogų kvapų ištraukimo ir filtravimo funkcija
- Blogų kvapų ištraukimo funkcija aktyvuojama automatiškai atsisėdus ant WC puodo arba nuotoliniu pulteliu
- Kvapų neutralizavimo keraminį porėtąjį filtrą galima pakeisti be įrankių
- Galima nustatyti vandens nuleidimo intervalus
- Su ComfortLight
- Tolydžiai iki dienos šviesos reguliuojamas orientacinio apšvietimo intensyvumas
- Be pakopų reguliuojama šviesos spalva nuo šilto balto tono iki šalto balto tono
- Su DALI suderinama valdymo sistema
- Maitinama žema įtampa, saugu naudotis
- Prie elektros tinklo prijungiama su trigysliu lanksčiu laidu su apsauginiu šarvu
- Vandens tiekimo jungtis apačioje
- Vandens tiekimo jungtis viršuje galima su priedais
- Galima reguliuoti statybinius nuokrypius
- Aukštis reguliuojamas iki 7 cm
- WC puodų montavimo varžtų aukštis 35 ± 1 cm
- Bakelis su izoliacija nuo kondensato kaupimosi
- Šoninė apdaila iš šveisto aliuminio
- Tiesiogiai montuojamas

Gaminio Nr.	Spalva / paviršius	B [cm]	H [cm]	T [cm]	Apsaugos klasė	Vartojamoji galia [W]	EUR/Vnt.
131.221.JK.7	Priekyje: lavos spalva / stiklas Šoninė plokštė: juoda / mygtukai: chromuoti	48	101	10,6	I	15	**2368,98**
131.221.JL.7	Priekyje: smėlio pilka / stiklas Šoninė plokštė: mygtukai: chromuoti	48	101	10,6	I	15	**2368,98**
131.221.SI.7	Priekyje: balta / stiklas Šoninė plokštė: mygtukai: chromuoti	48	101	10,6	I	15	**2368,98**
131.221.SJ.7	Priekyje: juoda / stiklas Šoninė plokštė: juoda / mygtukai: chromuoti	48	101	10,6	I	15	**2368,98**

Priedai

- Geberit ekscentrinis nuotekų jungties rinkinys pakabinamam WC puodui, 3 cm krypties pokytis
- Geberit ekscentrinis nuotekų jungties rinkinys pakabinamam WC puodui, 7 cm krypties pokytis
- Sąsajos modulis 12 V, skirtas Geberit AquaClean Mera / Sela → P. 85
- Geberit Monolith sąsajos kabelis DALI → P. 166

Geberit Monolith Plus sanitarinis modulis pakabinamam WC puodui, 101 cm, priekinė apdaila iš keramikos

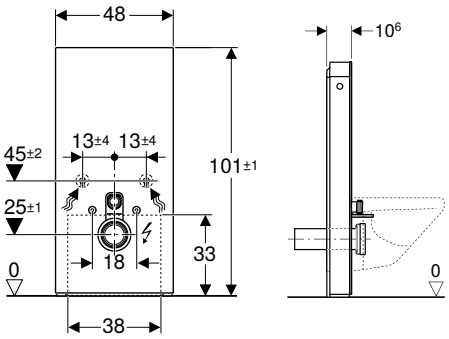

click & scan

Naudojimo tikslai
- Rekonstrukcijai ir naujai statybai
- Sieninėms nuotekų jungtims, kai nuotekų aukštis > 23 cm
- Žemai kabantiems išoriniams bakeliams pakeisti
- Pakabinamiems WC puodams su išoriniu keraminiu bakeliu
- Geberit AquaClean WC puodams su apiplovimo funkcija
- Geberit AquaClean išmaniesiems dangčiams prijungti, su priedais
- Tinka montuoti ant įrengtų grindų
- Montuoti prie mūro sienų
- Suderinti skirtingame aukštyje esančias nuotekų jungtis su ekscentrine mova, pakabinamiems WC puodams

Techniniai duomenys

Apsaugos laipsnis	IPX4
Įvadinė įtampa	100–240 V AC
Darbinė įtampa	12 V DC
Tinklo dažnis	50–60 Hz
Vartojamoji galia, jeigu įjungtas budėjimo režimas maks.	0,5 W
Srauto slėgis	0,1–10 bar
Vandens temperatūra maks.	25 °C
Plovimo vandens kiekio gamyklinė nuostata	6 l / 3 l
Didelio nuleidžiamo vandens kiekio nustatymo sritis	4–6 l
Mažas plovimo vandens kiekis	3 l
Šviesos spalva	2200–4000 K

Tiekiamas komplektas
- Vandens tiekimo jungties dalių rinkinys su 2 kampiniais vožtuvais 1/2"
- Nuleidimo vandens alkūnės prailginimas 160 mm
- Tarpinė iš EPDM, ø 44 / 55 mm
- Jungtis iš PE-HD, ø 90 mm
- Pereinamoji mova iš PE-HD, ø 90 / 110 mm
- 2 smeigės M12
- Srieginė elektros maitinimo jungtis
- Maitinimo transformatorius
- Atraminis rėmas
- Tvirtinimai
- Dengiamoji plokštė
- Tvirtinimo elementai mūro sienai

Savybės
- Dviejų kiekių nuleidimo funkcija
- Soft-Touch mygtukai plovimo paleidimui
- Nustatymus galima keisti tik naudojant Geberit Home programėlę
- Nustatomas vartotojo fiksavimo atstumas
- Vidinė blogų kvapų ištraukimo ir filtravimo funkcija
- Blogų kvapų ištraukimo funkcija aktyvuojama automatiškai atsisėdus ant WC puodo arba nuotoliniu pulteliu
- Kvapų neutralizavimo keraminį porėtąjį filtrą galima pakeisti be įrankių
- Galima nustatyti vandens nuleidimo intervalus
- Su ComfortLight
- Tolydžiai iki dienos šviesos reguliuojamas orientacinio apšvietimo intensyvumas
- Be pakopų reguliuojama šviesos spalva nuo šilto balto tono iki šalto balto tono
- Su DALI suderinama valdymo sistema
- Maitinama žema įtampa, saugu naudotis
- Prie elektros tinklo prijungiama su trigysliu lanksčiu laidu su apsauginiu šarvu
- Vandens tiekimo jungtis apačioje
- Vandens tiekimo jungtis viršuje galima su priedais
- Galima reguliuoti statybinius nuokrypius
- Aukštis reguliuojamas iki 7 cm
- WC puodų montavimo varžtų aukštis 35 ± 1 cm
- Bakelis su izoliacija nuo kondensato kaupimosi
- Šoninė apdaila iš šveisto aliuminio
- Tiesiogiai montuojamas

Gaminio Nr.	Spalva / paviršius	B [cm]	H [cm]	T [cm]	Apsaugos klasė	Vartojamoji galia [W]	EUR/Vnt.
131.221.00.7	Priekyje: skalūno imitacija / keramika Šoninė plokštė: juoda / mygtukai: chromuoti	48	101	10,6	I	15	2534,71
131.221.JV.7	Priekyje: betono imitacija / keramika Šoninė plokštė: mygtukai: chromuoti	48	101	10,6	I	15	2534,71

Priedai
- Geberit ekscentrinis nuotekų jungties rinkinys pakabinamam WC puodui, 3 cm krypties pokytis
- Geberit ekscentrinis nuotekų jungties rinkinys pakabinamam WC puodui, 7 cm krypties pokytis
- Sąsajos modulis 12 V, skirtas Geberit AquaClean Mera / Sela → P. 85
- Geberit Monolith sąsajos kabelis DALI → P. 166

- Natūralūs produktai gali skirtis spalva ir struktūra

Geberit Monolith sanitarinis modulis pakabinamam WC puodui, 114 cm, priekinė apdaila iš stiklo

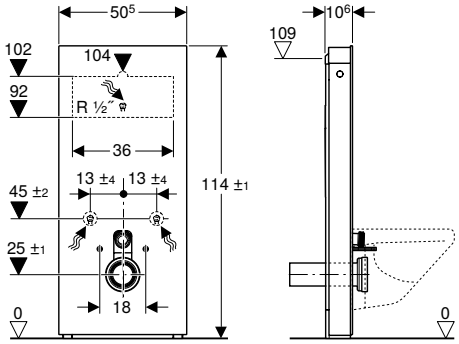

click & scan

Naudojimo tikslai

- Rekonstrukcijai ir naujai statybai
- Sieninėms nuotekų jungtims, kai nuotekų aukštis > 23 cm
- Žemai kabantiems išoriniams bakeliams pakeisti
- Vidutiniame aukštyje kabantiems išoriniams bakeliams pakeisti
- Pakabinamiems WC puodams su išoriniu keraminiu bakeliu
- Pakabinamų WC puodų su išoriniu nuleidimo mechanizmu pakeitimui
- Pakabinamiems WC puodams su potinkiniu bakeliu ir maksimaliu techninės priežiūros angos aukščiu <109 cm pakeisti
- Geberit AquaClean WC puodams su apiplovimo funkcija
- Geberit AquaClean išmaniesiems dangčiams prijungti, su priedais
- Tinka montuoti ant įrengtų grindų
- Montuoti prie mūro sienų
- Suderinti skirtingame aukštyje esančias nuotekų jungtis su ekscentrine mova, pakabinamiems WC puodams

Techniniai duomenys

Srauto slėgis	0,1–10 bar
Vandens temperatūra maks.	25 °C
Plovimo vandens kiekio gamyklinė nuostata	6 l / 3 l
Didelio nuleidžiamo vandens kiekio nustatymo sritis	4,5 l / 6 l
Mažas plovimo vandens kiekis	3 l
Vandens srautas, esant 300 kPa / 3 bar	9,6 l/min
Mažiausias srauto slėgis	0,5 bar
Skaičiuojamasis vandens srautas	0,11 l/s

Savybės

- Dviejų kiekių nuleidimo funkcija
- Galima reguliuoti statybinius nuokrypius
- Aukštis reguliuojamas iki 7 cm
- WC puodų montavimo varžtų aukštis 35 ± 1 cm
- Bakelis su izoliacija nuo kondensato kaupimosi
- Šoninė apdaila iš šveisto aliuminio
- Tiesiogiai montuojamas
- Galima nustatyti nuleidžiamo vandens kiekį
- Vandens tiekimo jungtis iš galo, centre
- Vandens tiekimo jungtis viršuje galima su priedais
- Vandens tiekimo jungtis apačioje

Tiekiamas komplektas

- Vandens tiekimo jungties dalių rinkinys su 2 kampiniais vožtuvais 1/2"
- Nuleidimo vandens alkūnės prailginimas 160 mm
- Tarpinė iš EPDM, ø 44 / 55 mm
- Jungtis iš PE-HD, ø 90 mm
- Pereinamoji mova iš PE-HD, ø 90 / 110 mm
- 2 smeigės M12
- Garso izoliacinės tarpinės komplektas
- Dengiamoji plokštė
- Tvirtinimo elementai mūro sienai
- Tvirtinimai
- Tvirtinimo elementai potinkiniams bakeliams montuoti

Gaminio Nr.	Spalva / paviršius	B [cm]	H [cm]	T [cm]	EUR/Vnt.
131.031.JK.5	Priekyje: lavos spalva / stiklas Šoninė plokštė: juoda / mygtukai: chromuoti	50,5	114	10,6	1617,44
131.031.JL.5	Priekyje: smėlio pilka / stiklas Šoninė plokštė: mygtukai: chromuoti	50,5	114	10,6	1617,44
131.031.SI.5	Priekyje: balta / stiklas Šoninė plokštė: mygtukai: chromuoti	50,5	114	10,6	1617,44
131.031.SJ.6	Priekyje: juoda / stiklas Šoninė plokštė: juoda / mygtukai: chromuoti	50,5	114	10,6	1617,44

Priedai

- Geberit ekscentrinis nuotekų jungties rinkinys pakabinamam WC puodui, 3 cm krypties pokytis
- Geberit ekscentrinis nuotekų jungties rinkinys pakabinamam WC puodui, 7 cm krypties pokytis

Geberit Monolith sanitarinis modulis pakabinamam WC puodui, 114 cm, priekinė apdaila iš keramikos

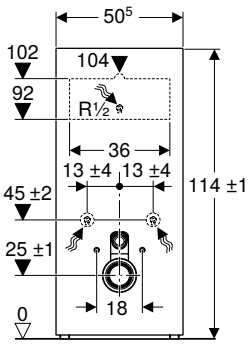

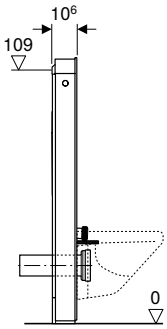

click & scan

Naudojimo tikslai

- Rekonstrukcijai ir naujai statybai
- Sieninėms nuotekų jungtims, kai nuotekų aukštis > 23 cm
- Žemai kabantiems išoriniams bakeliams pakeisti
- Vidutiniame aukštyje kabantiems išoriniams bakeliams pakeisti
- Pakabinamiems WC puodams su išoriniu keraminiu bakeliu
- Pakabinamų WC puodų su išoriniu nuleidimo mechanizmu pakeitimui
- Pakabinamiems WC puodams su potinkiniu bakeliu ir maksimaliu techninės priežiūros angos aukščiu <109 cm pakeisti
- Geberit AquaClean WC puodams su apiplovimo funkcija
- Geberit AquaClean išmaniesiems dangčiams prijungti, su priedais
- Tinka montuoti ant įrengtų grindų
- Montuoti prie mūro sienų
- Suderinti skirtingame aukštyje esančias nuotekų jungtis su ekscentrine mova, pakabinamiems WC puodams

Techniniai duomenys

Srauto slėgis	0,1–10 bar
Vandens temperatūra maks.	25 °C
Plovimo vandens kiekio gamyklinė nuostata	6 l / 3 l
Didelio nuleidžiamo vandens kiekio nustatymo sritis	4,5 l / 6 l
Mažas plovimo vandens kiekis	3 l
Vandens srautas, esant 300 kPa / 3 bar	9,6 l/min
Mažiausias srauto slėgis	0,5 bar
Skaičiuojamasis vandens srautas	0,11 l/s

Savybės

- Dviejų kiekių nuleidimo funkcija
- Galima reguliuoti statybinius nuokrypius
- Aukštis reguliuojamas iki 7 cm
- WC puodų montavimo varžtų aukštis 35 ± 1 cm
- Bakelis su izoliacija nuo kondensato kaupimosi
- Šoninė apdaila iš šveisto aliuminio
- Tiesiogiai montuojamas
- Galima nustatyti nuleidžiamo vandens kiekį
- Vandens tiekimo jungtis iš galo, centre
- Vandens tiekimo jungtis viršuje galima su priedais
- Vandens tiekimo jungtis apačioje

Tiekiamas komplektas

- Vandens tiekimo jungties dalių rinkinys su 2 kampiniais vožtuvais 1/2"
- Nuleidimo vandens alkūnės prailginimas 160 mm
- Tarpinė iš EPDM, ø 44 / 55 mm
- Jungtis iš PE-HD, ø 90 mm
- Pereinamoji mova iš PE-HD, ø 90 / 110 mm
- 2 smeigės M12
- Dengiamoji plokštė
- Atraminis rėmas
- Tvirtinimo elementai mūro sienai
- Tvirtinimai
- Tvirtinimo elementai potinkiniams bakeliams montuoti

Gaminio Nr.	Spalva / paviršius	B [cm]	H [cm]	T [cm]	EUR/Vnt.
131.031.00.5	Priekyje: skalūno imitacija / keramika Šoninė plokštė: juoda / mygtukai: chromuoti	50,5	114	10,6	**1811,21**
131.031.JV.5	Priekyje: betono imitacija / keramika Šoninė plokštė: mygtukai: chromuoti	50,5	114	10,6	**1811,21**

Priedai

- Geberit ekscentrinis nuotekų jungties rinkinys pakabinamam WC puodui, 3 cm krypties pokytis
- Geberit ekscentrinis nuotekų jungties rinkinys pakabinamam WC puodui, 7 cm krypties pokytis

- Natūralūs produktai gali skirtis spalva ir struktūra

Geberit Monolith Plus sanitarinis modulis pakabinamam WC puodui, 114 cm, priekinė apdaila iš stiklo

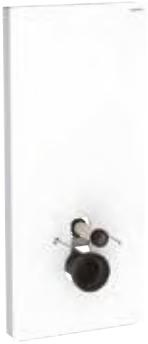

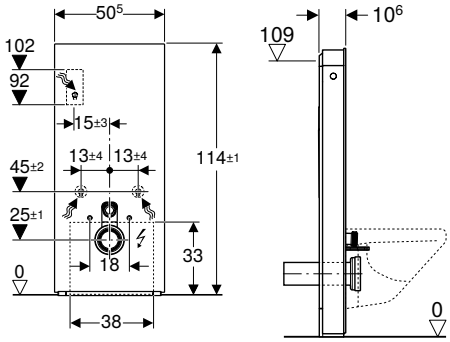

click & scan

Naudojimo tikslai

- Rekonstrukcijai ir naujai statybai
- Sieninėms nuotekų jungtims, kai nuotekų aukštis > 23 cm
- Žemai kabantiems išoriniams bakeliams pakeisti
- Vidutiniame aukštyje kabantiems išoriniams bakeliams pakeisti
- Pakabinamiems WC puodams su išoriniu keraminiu bakeliu
- Pakabinamų WC puodų su išoriniu nuleidimo mechanizmu pakeitimui
- Pakabinamiems WC puodams su potinkiniu bakeliu ir maksimaliu techninės priežiūros angos aukščiu <109 cm pakeisti
- Geberit AquaClean WC puodams su apiplovimo funkcija
- Geberit AquaClean išmaniesiems dangčiams prijungti, su priedais
- Tinka montuoti ant įrengtų grindų
- Montuoti prie mūro sienų
- Suderinti skirtingame aukštyje esančias nuotekų jungtis su ekscentrine mova, pakabinamiems WC puodams

Techniniai duomenys

Apsaugos laipsnis	IPX4
Įvadinė įtampa	100–240 V AC
Darbinė įtampa	12 V DC
Tinklo dažnis	50–60 Hz
Vartojamoji galia, jeigu įjungtas budėjimo režimas maks.	0,5 W
Srauto slėgis	0,1–10 bar
Vandens temperatūra maks.	25 °C
Plovimo vandens kiekio gamyklinė nuostata	6 l / 3 l
Didelio nuleidžiamo vandens kiekio nustatymo sritis	4–6 l
Mažas plovimo vandens kiekis	3 l
Vandens srautas, esant 300 kPa / 3 bar	9,6 l/min
Mažiausias srauto slėgis	0,5 bar
Skaičiuojamasis vandens srautas	0,11 l/s
Šviesos spalva	2200–4000 K

Savybės

- Dviejų kiekių nuleidimo funkcija
- Soft-Touch mygtukai plovimo paleidimui
- Nustatymus galima keisti tik naudojant Geberit Home programėlę
- Nustatomas vartotojo fiksavimo atstumas
- Vidinė blogų kvapų ištraukimo ir filtravimo funkcija
- Blogų kvapų ištraukimo funkcija aktyvuojama automatiškai atsisėdus ant WC puodo arba nuotoliniu pulteliu
- Kvapų neutralizavimo keraminį porėtąjį filtrą galima pakeisti be įrankių
- Galima nustatyti vandens nuleidimo intervalus
- Su ComfortLight
- Tolydžiai iki dienos šviesos reguliuojamas orientacinio apšvietimo intensyvumas
- Be pakopų reguliuojama šviesos spalva nuo šilto balto tono iki šalto balto tono
- Su DALI suderinama valdymo sistema
- Maitinama žema įtampa, saugu naudotis
- Prie elektros tinklo prijungiama su trigysliu lanksčiu laidu su apsauginiu šarvu
- Vandens tiekimo jungtis iš galo, centre
- Vandens tiekimo jungtis viršuje galima su priedais
- Vandens tiekimo jungtis apačioje
- Galima reguliuoti statybinius nuokrypius
- Aukštis reguliuojamas iki 7 cm
- WC puodų montavimo varžtų aukštis 35 ± 1 cm
- Bakelis su izoliacija nuo kondensato kaupimosi
- Šoninė apdaila iš šveisto aliuminio
- Tiesiogiai montuojamas

Tiekiamas komplektas

- Vandens tiekimo jungties dalių rinkinys su 2 kampiniais vožtuvais 1/2"
- Nuleidimo vandens alkūnės prailginimas 160 mm
- Tarpinė iš EPDM, ø 44 / 55 mm
- Jungtis iš PE-HD, ø 90 mm
- Pereinamoji mova iš PE-HD, ø 90 / 110 mm
- 2 smeigės M12
- Garso izoliacinės tarpinės komplektas
- Srieginė elektros maitinimo jungtis
- Maitinimo transformatorius
- Dengiamoji plokštė
- Tvirtinimo elementai mūro sienai
- Tvirtinimai
- Tvirtinimo elementai potinkiniams bakeliams montuoti

Gaminio Nr.	Spalva / paviršius	B [cm]	H [cm]	T [cm]	Apsaugos klasė	Vartojamoji galia [W]	EUR/Vnt.
131.231.JK.7	Priekyje: lavos spalva / stiklas Šoninė plokštė: juoda / mygtukai: chromuoti	50,5	114	10,6	I	15	**2511,35**
131.231.JL.7	Priekyje: smėlio pilka / stiklas Šoninė plokštė: mygtukai: chromuoti	50,5	114	10,6	I	15	**2511,35**
131.231.SI.7	Priekyje: balta / stiklas Šoninė plokštė: mygtukai: chromuoti	50,5	114	10,6	I	15	**2511,35**
131.231.SJ.7	Priekyje: juoda / stiklas Šoninė plokštė: juoda / mygtukai: chromuoti	50,5	114	10,6	I	15	**2511,35**

Priedai

- Geberit ekscentrinis nuotekų jungties rinkinys pakabinamam WC puodui, 3 cm krypties pokytis
- Geberit ekscentrinis nuotekų jungties rinkinys pakabinamam WC puodui, 7 cm krypties pokytis
- Sąsajos modulis 12 V, skirtas Geberit AquaClean Mera / Sela → P. 85
- Geberit Monolith sąsajos kabelis DALI → P. 166

Geberit Monolith Plus sanitarinis modulis pakabinamam WC puodui, 114 cm, priekinė apdaila iš keramikos

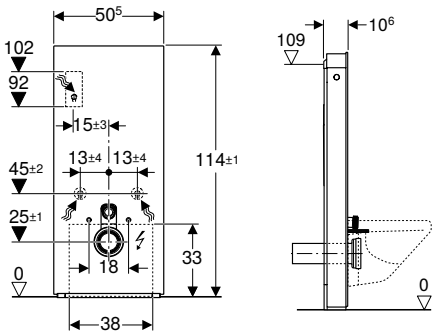

click & scan

Naudojimo tikslai

- Rekonstrukcijai ir naujai statybai
- Sieninėms nuotekų jungtims, kai nuotekų aukštis > 23 cm
- Žemai kabantiems išoriniams bakeliams pakeisti
- Vidutiniame aukštyje kabantiems išoriniams bakeliams pakeisti
- Pakabinamiems WC puodams su išoriniu keraminiu bakeliu
- Pakabinamų WC puodų su išoriniu nuleidimo mechanizmu pakeitimui
- Pakabinamiems WC puodams su potinkiniu bakeliu ir maksimaliu techninės priežiūros angos aukščiu <109 cm pakeisti
- Geberit AquaClean WC puodams su apiplovimo funkcija
- Geberit AquaClean išmaniesiems dangčiams prijungti, su priedais
- Tinka montuoti ant įrengtų grindų
- Montuoti prie mūro sienų
- Suderinti skirtingame aukštyje esančias nuotekų jungtis su ekscentrine mova, pakabinamiems WC puodams

Techniniai duomenys

Apsaugos laipsnis	IPX4
Įvadinė įtampa	100–240 V AC
Darbinė įtampa	12 V DC
Tinklo dažnis	50–60 Hz
Vartojamoji galia, jeigu įjungtas budėjimo režimas maks.	0,5 W
Srauto slėgis	0,1–10 bar
Vandens temperatūra maks.	25 °C
Plovimo vandens kiekio gamyklinė nuostata	6 l / 3 l
Didelio nuleidžiamo vandens kiekio nustatymo sritis	4–6 l
Mažas plovimo vandens kiekis	3 l
Vandens srautas, esant 300 kPa / 3 bar	9,6 l/min
Mažiausias srauto slėgis	0,5 bar
Skaičiuojamasis vandens srautas	0,11 l/s
Šviesos spalva	2200–4000 K

Savybės

- Dviejų kiekių nuleidimo funkcija
- Soft-Touch mygtukai plovimo paleidimui
- Nustatymus galima keisti tik naudojant Geberit Home programėlę
- Nustatomas vartotojo fiksavimo atstumas
- Vidinė blogų kvapų ištraukimo ir filtravimo funkcija
- Blogų kvapų ištraukimo funkcija aktyvuojama automatiškai atsisėdus ant WC puodo arba nuotoliniu pulteliu
- Kvapų neutralizavimo keraminį porėtąjį filtrą galima pakeisti be įrankių
- Galima nustatyti vandens nuleidimo intervalus
- Su ComfortLight
- Tolydžiai iki dienos šviesos reguliuojamas orientacinio apšvietimo intensyvumas
- Be pakopų reguliuojama šviesos spalva nuo šilto balto tono iki šalto balto tono
- Su DALI suderinama valdymo sistema
- Maitinama žema įtampa, saugu naudotis
- Prie elektros tinklo prijungiama su trigysliu lanksčiu laidu su apsauginiu šarvu
- Vandens tiekimo jungtis iš galo, centre
- Vandens tiekimo jungtis viršuje galima su priedais
- Vandens tiekimo jungtis apačioje
- Galima reguliuoti statybinius nuokrypius
- Aukštis reguliuojamas iki 7 cm
- WC puodų montavimo varžtų aukštis 35 ± 1 cm
- Bakelis su izoliacija nuo kondensato kaupimosi
- Šoninė apdaila iš šveisto aliuminio
- Tiesiogiai montuojamas

Tiekiamas komplektas

- Vandens tiekimo jungties dalių rinkinys su 2 kampiniais vožtuvais 1/2"
- Nuleidimo vandens alkūnės prailginimas 160 mm
- Tarpinė iš EPDM, ø 44 / 55 mm
- Jungtis iš PE-HD, ø 90 mm
- Pereinamoji mova iš PE-HD, ø 90 / 110 mm
- 2 smeigės M12
- Srieginė elektros maitinimo jungtis
- Maitinimo transformatorius
- Dengiamoji plokštė
- Atraminis rėmas
- Tvirtinimo elementai mūro sienai
- Tvirtinimai
- Tvirtinimo elementai potinkiniams bakeliams montuoti

Gaminio Nr.	Spalva / paviršius	B [cm]	H [cm]	T [cm]	Apsaugos klasė	Vartojamoji galia [W]	EUR/Vnt.
131.231.00.7	Priekyje: skalūno imitacija / keramika Šoninė plokštė: juoda / mygtukai: chromuoti	50,5	114	10,6	I	15	2686,53
131.231.JV.7	Priekyje: betono imitacija / keramika Šoninė plokštė: mygtukai: chromuoti	50,5	114	10,6	I	15	2686,53

Priedai

- Geberit ekscentrinis nuotekų jungties rinkinys pakabinamam WC puodui, 3 cm krypties pokytis
- Geberit ekscentrinis nuotekų jungties rinkinys pakabinamam WC puodui, 7 cm krypties pokytis
- Sąsajos modulis 12 V, skirtas Geberit AquaClean Mera / Sela → P. 85
- Geberit Monolith sąsajos kabelis DALI → P. 166

- Natūralūs produktai gali skirtis spalva ir struktūra

Pastatomiems WC puodams

Geberit Monolith sanitarinis modulis pastatomam WC puodui, 101 cm, priekinė apdaila iš stiklo

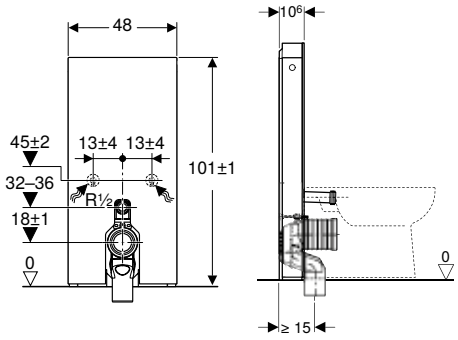

click & scan

Naudojimo tikslai

- Nuotekų jungtims į grindis
- Rekonstrukcijai ir naujai statybai
- Sieninėms nuotekų jungtims, kai nuotekų aukštis 18 cm
- Pristatomiems WC puodams su P formos nuotekų jungtis ir vandens nuleidimo jungties aukščiu 32 - 36 cm nuo grindų (EN 33)
- Žemai kabantiems išoriniams bakeliams pakeisti
- Pakeisti pastatomus WC puodus su išoriniu keraminiu bakeliu
- Geberit AquaClean Tuma WC puodams su apiplovimo funkcija pastatomas WC puodas prijungti
- Geberit AquaClean išmaniesiems dangčiams prijungti, su priedais
- Tinka montuoti ant įrengtų grindų
- Montuoti prie mūro sienų

Techniniai duomenys

Srauto slėgis	0,1–10 bar
Vandens temperatūra maks.	25 °C
Plovimo vandens kiekio gamyklinė nuostata	6 l / 3 l
Didelio nuleidžiamo vandens kiekio nustatymo sritis	4,5 l / 6 l
Mažas plovimo vandens kiekis	3 l

Savybės

- Dviejų kiekių nuleidimo funkcija
- Galima reguliuoti statybinius nuokrypius
- Bakelis su izoliacija nuo kondensato kaupimosi
- Šoninė apdaila iš šveisto aliuminio
- Tiesiogiai montuojamas
- Galima nustatyti nuleidžiamo vandens kiekį
- Vandens tiekimo jungtis apačioje
- Vandens tiekimo jungtis viršuje galima su priedais

Tiekiamas komplektas

- Vandens tiekimo jungties dalių rinkinys su 2 kampiniais vožtuvais 1/2"
- Nuleidimo vandens alkūnės prailginimas 160 mm
- Tarpinė iš EPDM, ø 44 / 55 mm
- P formos nuotekų jungtis iš PP, ø 90 mm
- Pereinamoji mova iš PE-HD, ø 90 / 110 mm
- Dengiamoji plokštė
- Tvirtinimo elementai mūro sienai
- Tvirtinimai

Gaminio Nr.	Spalva / paviršius	B [cm]	H [cm]	T [cm]	EUR/Vnt.
131.002.JK.5	Priekyje: lavos spalva / stiklas Šoninė plokštė: juoda / mygtukai: chromuoti	48	101	10,6	1314,72
131.002.JL.5	Priekyje: smėlio pilka / stiklas Šoninė plokštė: mygtukai: chromuoti	48	101	10,6	1314,72
131.002.SI.5	Priekyje: balta / stiklas Šoninė plokštė: mygtukai: chromuoti	48	101	10,6	1314,72
131.002.SJ.6	Priekyje: juoda / stiklas Šoninė plokštė: juoda / mygtukai: chromuoti	48	101	10,6	1314,72

Geberit Monolith sanitarinis modulis pastatomam WC puodui, 101 cm, priekinė apdaila iš keramikos

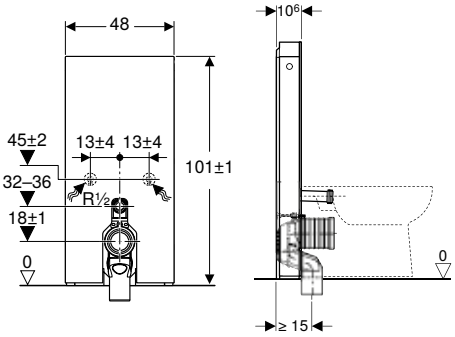

click & scan

Naudojimo tikslai

- Nuotekų jungtims į grindis
- Rekonstrukcijai ir naujai statybai
- Sieninėms nuotekų jungtims, kai nuotekų aukštis 18 cm
- Pristatomiems WC puodams su P formos nuotekų jungtis ir vandens nuleidimo jungties aukščiu 32 - 36 cm nuo grindų (EN 33)
- Žemai kabantiems išoriniams bakeliams pakeisti
- Pakeisti pastatomus WC puodus su išoriniu keraminiu bakeliu
- Geberit AquaClean Tuma WC puodams su apiplovimo funkcija pastatomas WC puodas prijungti
- Geberit AquaClean išmaniesiems dangčiams prijungti, su priedais
- Tinka montuoti ant įrengtų grindų
- Montuoti prie mūro sienų

Techniniai duomenys

Srauto slėgis	0,1–10 bar
Vandens temperatūra maks.	25 °C
Plovimo vandens kiekio gamyklinė nuostata	6 l / 3 l
Didelio nuleidžiamo vandens kiekio nustatymo sritis	4,5 l / 6 l
Mažas plovimo vandens kiekis	3 l

Savybės

- Dviejų kiekių nuleidimo funkcija
- Galima reguliuoti statybinius nuokrypius
- Bakelis su izoliacija nuo kondensato kaupimosi
- Šoninė apdaila iš šveisto aliuminio
- Tiesiogiai montuojamas
- Galima nustatyti nuleidžiamo vandens kiekį
- Vandens tiekimo jungtis apačioje
- Vandens tiekimo jungtis viršuje galima su priedais

Tiekiamas komplektas

- Vandens tiekimo jungties dalių rinkinys su 2 kampiniais vožtuvais 1/2"
- Nuleidimo vandens alkūnės prailginimas 160 mm
- Tarpinė iš EPDM, ø 44 / 55 mm
- P formos nuotekų jungtis iš PP, ø 90 mm
- Pereinamoji mova iš PE-HD, ø 90 / 110 mm
- Dengiamoji plokštė
- Tvirtinimo elementai mūro sienai
- Tvirtinimai

Gaminio Nr.	Spalva / paviršius	B [cm]	H [cm]	T [cm]	EUR/Vnt.
131.002.00.5	Priekyje: skalūno imitacija / keramika Šoninė plokštė: juoda / mygtukai: chromuoti	48	101	10,6	1478,06
131.002.JV.5	Priekyje: betono imitacija / keramika Šoninė plokštė: mygtukai: chromuoti	48	101	10,6	1478,06

- Natūralūs produktai gali skirtis spalva ir struktūra

Geberit Monolith Plus sanitarinis modulis pastatomam WC puodui, 101 cm, priekinė apdaila iš stiklo

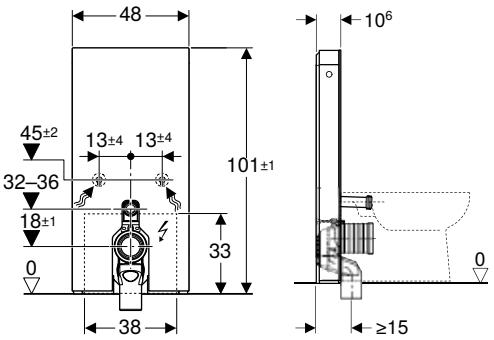

click & scan

Naudojimo tikslai

- Nuotekų jungtims į grindis
- Rekonstrukcijai ir naujai statybai
- Sieninėms nuotekų jungtims, kai nuotekų aukštis 18 cm
- Pristatomiems WC puodams su P formos nuotekų jungtis ir vandens nuleidimo jungties aukščiu 32 - 36 cm nuo grindų (EN 33)
- Žemai kabantiems išoriniams bakeliams pakeisti
- Pakeisti pastatomus WC puodus su išoriniu keraminiu bakeliu
- Geberit AquaClean Tuma WC puodams su apiplovimo funkcija pastatomas WC puodas prijungti
- Geberit AquaClean išmaniesiems dangčiams prijungti, su priedais
- Tinka montuoti ant įrengtų grindų
- Montuoti prie mūro sienų

Techniniai duomenys

Apsaugos laipsnis	IPX4
Įvadinė įtampa	100–240 V AC
Darbinė įtampa	12 V DC
Tinklo dažnis	50–60 Hz
Vartojamoji galia, jeigu įjungtas budėjimo režimas maks.	0,5 W
Srauto slėgis	0,1–10 bar
Vandens temperatūra maks.	25 °C
Plovimo vandens kiekio gamyklinė nuostata	6 l / 3 l
Didelio nuleidžiamo vandens kiekio nustatymo sritis	4–6 l
Mažas plovimo vandens kiekis	3 l
Šviesos spalva	2200–4000 K

Savybės

- Dviejų kiekių nuleidimo funkcija
- Soft-Touch mygtukai plovimo paleidimui
- Nustatymus galima keisti tik naudojant Geberit Home programėlę
- Nustatomas vartotojo fiksavimo atstumas
- Vidinė blogų kvapų ištraukimo ir filtravimo funkcija
- Blogų kvapų ištraukimo funkcija aktyvuojama automatiškai atsisėdus ant WC puodo arba nuotoliniu pulteliu
- Kvapų neutralizavimo keraminį porėtąjį filtrą galima pakeisti be įrankių
- Galima nustatyti vandens nuleidimo intervalus
- Su ComfortLight
- Tolydžiai iki dienos šviesos reguliuojamas orientacinio apšvietimo intensyvumas
- Be pakopų reguliuojama šviesos spalva nuo šilto balto tono iki šalto balto tono
- Su DALI suderinama valdymo sistema
- Maitinama žema įtampa, saugu naudotis
- Prie elektros tinklo prijungiama su trigysliu lanksčiu laidu su apsauginiu šarvu
- Vandens tiekimo jungtis apačioje
- Vandens tiekimo jungtis viršuje galima su priedais
- Galima reguliuoti statybinius nuokrypius
- Bakelis su izoliacija nuo kondensato kaupimosi
- Šoninė apdaila iš šveisto aliuminio
- Tiesiogiai montuojamas

Tiekiamas komplektas

- Vandens tiekimo jungties dalių rinkinys su 2 kampiniais vožtuvais 1/2"
- Nuleidimo vandens alkūnės prailginimas 160 mm
- Tarpinė iš EPDM, ø 44 / 55 mm
- P formos nuotekų jungtis iš PP, ø 90 mm
- Pereinamoji mova iš PE-HD, ø 90 / 110 mm
- Srieginė elektros maitinimo jungtis
- Maitinimo transformatorius
- Dengiamoji plokštė
- Tvirtinimo elementai mūro sienai
- Tvirtinimai

Gaminio Nr.	Spalva / paviršius	B [cm]	H [cm]	T [cm]	Apsaugos klasė	Vartojamoji galia [W]	EUR/Vnt.
131.202.JK.7	Priekyje: lavos spalva / stiklas Šoninė plokštė: juoda / mygtukai: chromuoti	48	101	10,6	I	15	**2368,98**
131.202.JL.7	Priekyje: smėlio pilka / stiklas Šoninė plokštė: mygtukai: chromuoti	48	101	10,6	I	15	**2368,98**
131.202.SI.7	Priekyje: balta / stiklas Šoninė plokštė: mygtukai: chromuoti	48	101	10,6	I	15	**2368,98**
131.202.SJ.7	Priekyje: juoda / stiklas Šoninė plokštė: juoda / mygtukai: chromuoti	48	101	10,6	I	15	**2368,98**

Priedai

- Sąsajos modulis 12 V, skirtas Geberit AquaClean Mera / Sela → P. 85
- Geberit Monolith sąsajos kabelis DALI → P. 166

Geberit Monolith Plus sanitarinis modulis pastatomam WC puodui, 101 cm, priekinė apdaila iš keramikos

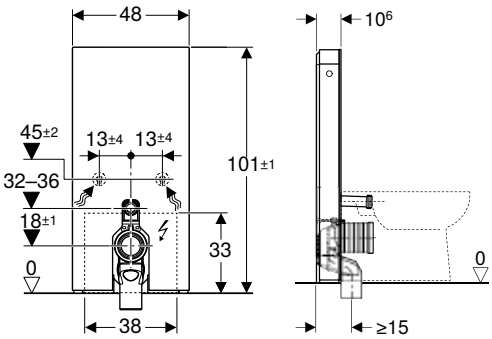

click & scan

Naudojimo tikslai
- Nuotekų jungtims į grindis
- Rekonstrukcijai ir naujai statybai
- Sieninėms nuotekų jungtims, kai nuotekų aukštis 18 cm
- Pristatomiems WC puodams su P formos nuotekų jungtis ir vandens nuleidimo jungties aukščiu 32 - 36 cm nuo grindų (EN 33)
- Žemai kabantiems išoriniams bakeliams pakeisti
- Pakeisti pastatomus WC puodus su išoriniu keraminiu bakeliu
- Geberit AquaClean Tuma WC puodams su apiplovimo funkcija pastatomas WC puodas prijungti
- Geberit AquaClean išmaniesiems dangčiams prijungti, su priedais
- Tinka montuoti ant įrengtų grindų
- Montuoti prie mūro sienų

Techniniai duomenys

Apsaugos laipsnis	IPX4
Įvadinė įtampa	100–240 V AC
Darbinė įtampa	12 V DC
Tinklo dažnis	50–60 Hz
Vartojamoji galia, jeigu įjungtas budėjimo režimas maks.	0,5 W
Srauto slėgis	0,1–10 bar
Vandens temperatūra maks.	25 °C
Plovimo vandens kiekio gamyklinė nuostata	6 l / 3 l
Didelio nuleidžiamo vandens kiekio nustatymo sritis	4–6 l
Mažas plovimo vandens kiekis	3 l
Šviesos spalva	2200–4000 K

Savybės
- Dviejų kiekių nuleidimo funkcija
- Soft-Touch mygtukai plovimo paleidimui
- Nustatymus galima keisti tik naudojant Geberit Home programėlę
- Nustatomas vartotojo fiksavimo atstumas
- Vidinė blogų kvapų ištraukimo ir filtravimo funkcija
- Blogų kvapų ištraukimo funkcija aktyvuojama automatiškai atsisėdus ant WC puodo arba nuotoliniu pulteliu
- Kvapų neutralizavimo keraminį porėtąjį filtrą galima pakeisti be įrankių
- Galima nustatyti vandens nuleidimo intervalus
- Su ComfortLight
- Tolydžiai iki dienos šviesos reguliuojamas orientacinio apšvietimo intensyvumas
- Be pakopų reguliuojama šviesos spalva nuo šilto balto tono iki šalto balto tono
- Su DALI suderinama valdymo sistema
- Maitinama žema įtampa, saugu naudotis
- Prie elektros tinklo prijungiama su trigysliu lanksčiu laidu su apsauginiu šarvu
- Vandens tiekimo jungtis apačioje
- Vandens tiekimo jungtis viršuje galima su priedais
- Galima reguliuoti statybinius nuokrypius
- Bakelis su izoliacija nuo kondensato kaupimosi
- Šoninė apdaila iš šveisto aliuminio
- Tiesiogiai montuojamas

Tiekiamas komplektas
- Vandens tiekimo jungties dalių rinkinys su 2 kampiniais vožtuvais 1/2"
- Nuleidimo vandens alkūnės prailginimas 160 mm
- Tarpinė iš EPDM, ø 44 / 55 mm
- P formos nuotekų jungtis iš PP, ø 90 mm
- Pereinamoji mova iš PE-HD, ø 90 / 110 mm
- Srieginė elektros maitinimo jungtis
- Maitinimo transformatorius
- Dengiamoji plokštė
- Tvirtinimo elementai mūro sienai
- Tvirtinimai

Gaminio Nr.	Spalva / paviršius	B [cm]	H [cm]	T [cm]	Apsaugos klasė	Vartojamoji galia [W]	EUR/Vnt.
131.202.00.7	Priekyje: skalūno imitacija / keramika Šoninė plokštė: juoda / mygtukai: chromuoti	48	101	10,6	I	15	2534,71
131.202.JV.7	Priekyje: betono imitacija / keramika Šoninė plokštė: mygtukai: chromuoti	48	101	10,6	I	15	2534,71

Priedai
- Sąsajos modulis 12 V, skirtas Geberit AquaClean Mera / Sela → P. 85
- Geberit Monolith sąsajos kabelis DALI → P. 166

- Natūralūs produktai gali skirtis spalva ir struktūra

Geberit Monolith sanitarinis modulis pastatomam WC puodui, 114 cm, priekinė apdaila iš stiklo

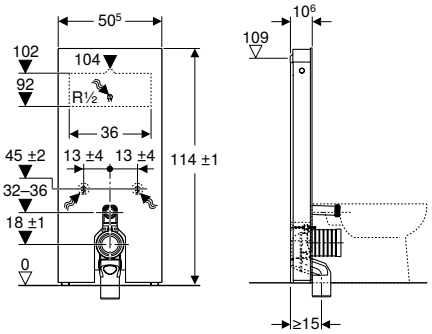

click & scan

Naudojimo tikslai

- Nuotekų jungtims į grindis
- Rekonstrukcijai ir naujai statybai
- Sieninėms nuotekų jungtims, kai nuotekų aukštis 18 cm
- Pristatomiems WC puodams su potinkiniu bakeliu, maksimalus techninės priežiūros angos aukštis <109 cm pakeisti
- Žemai kabantiems išoriniams bakeliams pakeisti
- Vidutiniame aukštyje kabantiems išoriniams bakeliams pakeisti
- Pakeisti pastatomus WC puodus su išoriniu keraminiu bakeliu
- Geberit AquaClean Tuma WC puodams su apiplovimo funkcija pastatomas WC puodas prijungti
- Geberit AquaClean išmaniesiems dangčiams prijungti, su priedais
- Išoriniams vandens nuleidimo mechanizmams pakeisti
- Tinka montuoti ant įrengtų grindų
- Montuoti prie mūro sienų

Techniniai duomenys

Srauto slėgis	0,1–10 bar
Vandens temperatūra maks.	25 °C
Plovimo vandens kiekio gamyklinė nuostata	6 l / 3 l
Didelio nuleidžiamo vandens kiekio nustatymo sritis	4,5 l / 6 l
Mažas plovimo vandens kiekis	3 l
Vandens srautas, esant 300 kPa / 3 bar	9,6 l/min
Mažiausias srauto slėgis	0,5 bar
Skaičiuojamasis vandens srautas	0,11 l/s

Savybės

- Dviejų kiekių nuleidimo funkcija
- Galima reguliuoti statybinius nuokrypius
- Bakelis su izoliacija nuo kondensato kaupimosi
- Šoninė apdaila iš šveisto aliuminio
- Tiesiogiai montuojamas
- Galima nustatyti nuleidžiamo vandens kiekį
- Vandens tiekimo jungtis iš galo, centre
- Vandens tiekimo jungtis viršuje galima su priedais
- Vandens tiekimo jungtis apačioje

Tiekiamas komplektas

- Vandens tiekimo jungties dalių rinkinys su 2 kampiniais vožtuvais 1/2"
- Nuleidimo vandens alkūnės prailginimas 160 mm
- P formos nuotekų jungtis iš PP, ø 90 mm
- Tarpinė iš EPDM, ø 44 / 55 mm
- Pereinamoji mova iš PE-HD, ø 90 / 110 mm
- Tvirtinimai
- Dengiamoji plokštė
- Tvirtinimo elementai mūro sienai

Gaminio Nr.	Spalva / paviršius	B [cm]	H [cm]	T [cm]	EUR/Vnt.
131.033.JK.5	Priekyje: lavos spalva / stiklas Šoninė plokštė: juoda / mygtukai: chromuoti	50,5	114	10,6	**1617,44**
131.033.JL.5	Priekyje: smėlio pilka / stiklas Šoninė plokštė: mygtukai: chromuoti	50,5	114	10,6	**1617,44**
131.033.SI.5	Priekyje: balta / stiklas Šoninė plokštė: mygtukai: chromuoti	50,5	114	10,6	**1617,44**
131.033.SJ.6	Priekyje: juoda / stiklas Šoninė plokštė: juoda / mygtukai: chromuoti	50,5	114	10,6	**1617,44**

Geberit Monolith sanitarinis modulis pastatomam WC puodui, 114 cm, priekinė apdaila iš keramikos

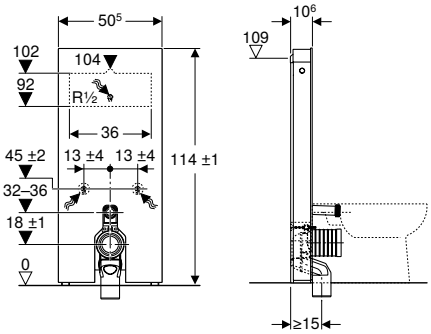

click & scan

Naudojimo tikslai

- Nuotekų jungtims į grindis
- Rekonstrukcijai ir naujai statybai
- Sieninėms nuotekų jungtims, kai nuotekų aukštis 18 cm
- Pristatomiems WC puodams su potinkiniu bakeliu, maksimalus techninės priežiūros angos aukštis <109 cm pakeisti
- Žemai kabantiems išoriniams bakeliams pakeisti
- Vidutiniame aukštyje kabantiems išoriniams bakeliams pakeisti
- Pakeisti pastatomus WC puodus su išoriniu keraminiu bakeliu
- Geberit AquaClean Tuma WC puodams su apiplovimo funkcija pastatomas WC puodas prijungti
- Geberit AquaClean išmaniesiems dangčiams prijungti, su priedais
- Išoriniams vandens nuleidimo mechanizmams pakeisti
- Tinka montuoti ant įrengtų grindų
- Montuoti prie mūro sienų

Techniniai duomenys

Srauto slėgis	0,1–10 bar
Vandens temperatūra maks.	25 °C
Plovimo vandens kiekio gamyklinė nuostata	6 l / 3 l
Didelio nuleidžiamo vandens kiekio nustatymo sritis	4,5 l / 6 l
Mažas plovimo vandens kiekis	3 l
Vandens srautas, esant 300 kPa / 3 bar	9,6 l/min
Mažiausias srauto slėgis	0,5 bar
Skaičiuojamasis vandens srautas	0,11 l/s

Savybės

- Dviejų kiekių nuleidimo funkcija
- Galima reguliuoti statybinius nuokrypius
- Bakelis su izoliacija nuo kondensato kaupimosi
- Šoninė apdaila iš šveisto aliuminio
- Tiesiogiai montuojamas
- Galima nustatyti nuleidžiamo vandens kiekį
- Vandens tiekimo jungtis iš galo, centre
- Vandens tiekimo jungtis viršuje galima su priedais
- Vandens tiekimo jungtis apačioje

Tiekiamas komplektas

- Vandens tiekimo jungties dalių rinkinys su 2 kampiniais vožtuvais 1/2"
- Nuleidimo vandens alkūnės prailginimas 160 mm
- P formos nuotekų jungtis iš PP, ø 90 mm
- Tarpinė iš EPDM, ø 44 / 55 mm
- Pereinamoji mova iš PE-HD, ø 90 / 110 mm
- Tvirtinimai
- Dengiamoji plokštė
- Tvirtinimo elementai mūro sienai

Gaminio Nr.	Spalva / paviršius	B [cm]	H [cm]	T [cm]	EUR/Vnt.
131.033.00.5	Priekyje: skalūno imitacija / keramika Šoninė plokštė: juoda / mygtukai: chromuoti	50,5	114	10,6	**1811,21**
131.033.JV.5	Priekyje: betono imitacija / keramika Šoninė plokštė: mygtukai: chromuoti	50,5	114	10,6	**1811,21**

- Natūralūs produktai gali skirtis spalva ir struktūra

Geberit Monolith Plus sanitarinis modulis pastatomam WC puodui, 114 cm, priekinė apdaila iš stiklo

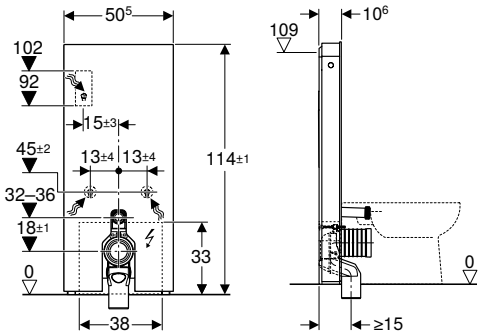

click & scan

Naudojimo tikslai

- Nuotekų jungtims į grindis
- Rekonstrukcijai ir naujai statybai
- Sieninėms nuotekų jungtims, kai nuotekų aukštis 18 cm
- Pristatomiems WC puodams su potinkiniu bakeliu, maksimalus techninės priežiūros angos aukštis <109 cm pakeisti
- Žemai kabantiems išoriniams bakeliams pakeisti
- Vidutiniame aukštyje kabantiems išoriniams bakeliams pakeisti
- Pakeisti pastatomus WC puodus su išoriniu keraminiu bakeliu
- Geberit AquaClean Tuma WC puodams su apiplovimo funkcija pastatomas WC puodas prijungti
- Išoriniams vandens nuleidimo mechanizmams pakeisti
- Geberit AquaClean išmaniesiems dangčiams prijungti, su priedais
- Tinka montuoti ant įrengtų grindų
- Montuoti prie mūro sienų

Techniniai duomenys

Apsaugos laipsnis	IPX4
Įvadinė įtampa	100–240 V AC
Darbinė įtampa	12 V DC
Tinklo dažnis	50–60 Hz
Vartojamoji galia, jeigu įjungtas budėjimo režimas maks.	0,5 W
Srauto slėgis	0,1–10 bar
Vandens temperatūra maks.	25 °C
Plovimo vandens kiekio gamyklinė nuostata	6 l / 3 l
Didelio nuleidžiamo vandens kiekio nustatymo sritis	4–6 l
Mažas plovimo vandens kiekis	3 l
Vandens srautas, esant 300 kPa / 3 bar	9,6 l/min
Mažiausias srauto slėgis	0,5 bar
Skaičiuojamasis vandens srautas	0,11 l/s
Šviesos spalva	2200–4000 K

Savybės

- Dviejų kiekių nuleidimo funkcija
- Soft-Touch mygtukai plovimo paleidimui
- Nustatymus galima keisti tik naudojant Geberit Home programėlę
- Nustatomas vartotojo fiksavimo atstumas
- Vidinė blogų kvapų ištraukimo ir filtravimo funkcija
- Blogų kvapų ištraukimo funkcija aktyvuojama automatiškai atsisėdus ant WC puodo arba nuotoliniu pulteliu
- Kvapų neutralizavimo keraminį porėtąjį filtrą galima pakeisti be įrankių
- Galima nustatyti vandens nuleidimo intervalus
- Su ComfortLight
- Tolydžiai iki dienos šviesos reguliuojamas orientacinio apšvietimo intensyvumas
- Be pakopų reguliuojama šviesos spalva nuo šilto balto tono iki šalto balto tono
- Su DALI suderinama valdymo sistema
- Maitinama žema įtampa, saugu naudotis
- Prie elektros tinklo prijungiama su trigysliu lanksčiu laidu su apsauginiu šarvu
- Vandens tiekimo jungtis iš galo, centre
- Vandens tiekimo jungtis viršuje galima su priedais
- Vandens tiekimo jungtis apačioje
- Galima reguliuoti statybinius nuokrypius
- Bakelis su izoliacija nuo kondensato kaupimosi
- Šoninė apdaila iš šveisto aliuminio
- Tiesiogiai montuojamas

Tiekiamas komplektas

- Vandens tiekimo jungties dalių rinkinys su 2 kampiniais vožtuvais 1/2"
- Nuleidimo vandens alkūnės prailginimas 160 mm
- P formos nuotekų jungtis iš PP, ø 90 mm
- Tarpinė iš EPDM, ø 44 / 55 mm
- Pereinamoji mova iš PE-HD, ø 90 / 110 mm
- Srieginė elektros maitinimo jungtis
- Maitinimo transformatorius
- Tvirtinimai
- Dengiamoji plokštė
- Tvirtinimo elementai mūro sienai

Gaminio Nr.	Spalva / paviršius	B [cm]	H [cm]	T [cm]	Apsaugos klasė	Vartojamoji galia [W]	EUR/Vnt.
131.233.JK.7	Priekyje: lavos spalva / stiklas Šoninė plokštė: juoda / mygtukai: chromuoti	50,5	114	10,6	I	15	**2511,35**
131.233.JL.7	Priekyje: smėlio pilka / stiklas Šoninė plokštė: mygtukai: chromuoti	50,5	114	10,6	I	15	**2511,35**
131.233.SI.7	Priekyje: balta / stiklas Šoninė plokštė: mygtukai: chromuoti	50,5	114	10,6	I	15	**2511,35**
131.233.SJ.7	Priekyje: juoda / stiklas Šoninė plokštė: juoda / mygtukai: chromuoti	50,5	114	10,6	I	15	**2511,35**

Priedai

- Sąsajos modulis 12 V, skirtas Geberit AquaClean Mera / Sela → P. 85
- Geberit Monolith sąsajos kabelis DALI → P. 166

Geberit Monolith Plus sanitarinis modulis pastatomam WC puodui, 114 cm, priekinė apdaila iš keramikos

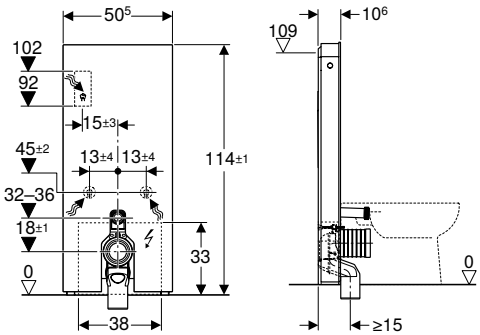

click & scan

Naudojimo tikslai
- Nuotekų jungtims į grindis
- Rekonstrukcijai ir naujai statybai
- Sieninėms nuotekų jungtims, kai nuotekų aukštis 18 cm
- Pristatomiems WC puodams su P formos nuotekų jungtis ir vandens nuleidimo jungties aukščiu 32 - 36 cm nuo grindų (EN 33)
- Pristatomiems WC puodams su potinkiniu bakeliu, maksimalus techninės priežiūros angos aukštis <109 cm pakeisti
- Žemai kabantiems išoriniams bakeliams pakeisti
- Vidutiniame aukštyje kabantiems išoriniams bakeliams pakeisti
- Pakeisti pastatomus WC puodus su išoriniu keraminiu bakeliu
- Geberit AquaClean Tuma WC puodams su apiplovimo funkcija pastatomas WC puodas prijungti
- Išoriniams vandens nuleidimo mechanizmams pakeisti
- Geberit AquaClean išmaniesiems dangčiams prijungti, su priedais
- Tinka montuoti ant įrengtų grindų
- Montuoti prie mūro sienų

Techniniai duomenys

Apsaugos laipsnis	IPX4
Įvadinė įtampa	100–240 V AC
Darbinė įtampa	12 V DC
Tinklo dažnis	50–60 Hz
Vartojamoji galia, jeigu įjungtas budėjimo režimas maks.	0,5 W
Srauto slėgis	0,1–10 bar
Vandens temperatūra maks.	25 °C
Plovimo vandens kiekio gamyklinė nuostata	6 l / 3 l
Didelio nuleidžiamo vandens kiekio nustatymo sritis	4–6 l
Mažas plovimo vandens kiekis	3 l
Vandens srautas, esant 300 kPa / 3 bar	9,6 l/min
Mažiausias srauto slėgis	0,5 bar
Skaičiuojamasis vandens srautas	0,11 l/s
Šviesos spalva	2200–4000 K

Savybės
- Dviejų kiekių nuleidimo funkcija
- Soft-Touch mygtukai plovimo paleidimui
- Nustatymus galima keisti tik naudojant Geberit Home programėlę
- Nustatomas vartotojo fiksavimo atstumas
- Vidinė blogų kvapų ištraukimo ir filtravimo funkcija
- Blogų kvapų ištraukimo funkcija aktyvuojama automatiškai atsisėdus ant WC puodo arba nuotoliniu pulteliu
- Kvapų neutralizavimo keraminį porėtąjį filtrą galima pakeisti be įrankių
- Galima nustatyti vandens nuleidimo intervalus
- Su ComfortLight
- Tolydžiai iki dienos šviesos reguliuojamas orientacinio apšvietimo intensyvumas
- Be pakopų reguliuojama šviesos spalva nuo šilto balto tono iki šalto balto tono
- Su DALI suderinama valdymo sistema
- Maitinama žema įtampa, saugu naudotis
- Prie elektros tinklo prijungiama su trigysliu lanksčiu laidu su apsauginiu šarvu
- Vandens tiekimo jungtis iš galo, centre
- Vandens tiekimo jungtis viršuje galima su priedais
- Vandens tiekimo jungtis apačioje
- Galima reguliuoti statybinius nuokrypius
- Bakelis su izoliacija nuo kondensato kaupimosi
- Šoninė apdaila iš šveisto aliuminio
- Tiesiogiai montuojamas

Tiekiamas komplektas
- Vandens tiekimo jungties dalių rinkinys su 2 kampiniais vožtuvais 1/2"
- Nuleidimo vandens alkūnės prailginimas 160 mm
- P formos nuotekų jungtis iš PP, ø 90 mm
- Tarpinė iš EPDM, ø 44 / 55 mm
- Pereinamoji mova iš PE-HD, ø 90 / 110 mm
- Srieginė elektros maitinimo jungtis
- Maitinimo transformatorius
- Tvirtinimai
- Dengiamoji plokštė
- Tvirtinimo elementai mūro sienai

Gaminio Nr.	Spalva / paviršius	B [cm]	H [cm]	T [cm]	Apsaugos klasė	Vartojamoji galia [W]	EUR/Vnt.
131.233.00.7	Priekyje: skalūno imitacija / keramika Šoninė plokštė: juoda / mygtukai: chromuoti	50,5	114	10,6	I	15	2686,53
131.233.JV.7	Priekyje: betono imitacija / keramika Šoninė plokštė: mygtukai: chromuoti	50,5	114	10,6	I	15	2686,53

Priedai
- Sąsajos modulis 12 V, skirtas Geberit AquaClean Mera / Sela → P. 85
- Geberit Monolith sąsajos kabelis DALI → P. 166

- Natūralūs produktai gali skirtis spalva ir struktūra

Priedai

Geberit prailginta nuotekų jungtis WC puodams

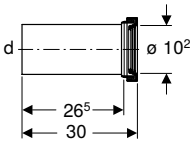

click & scan

Naudojimo tikslai
- Pastatomiems WC puodams prijungti prie nuotekų sistemos
- Pakabinamiems WC puodams prijungti prie nuotekų sistemos

Tiekiamas komplektas
- Jungtis iš PE-HD, ø 90 mm
- Jungiamoji guma, EPDM, ø 122 mm

Gaminio Nr.	DN	d, ø [mm]	EUR/Vnt.
131.083.16.1	90	90	23,98

Geberit nuotekų jungties rinkinys pakabinamam WC puodui

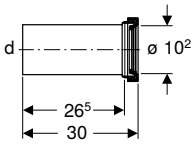

click & scan

Naudojimo tikslai
- Pakabinamiems WC puodams prijungti prie nuotekų sistemos

Tiekiamas komplektas
- Jungtis iš PE-HD, ø 90 mm
- Pereinamoji mova iš PE-HD, ø 90 / 110 mm
- Jungiamoji guma, EPDM, ø 122 mm
- Jungiamoji guma, EPDM, ø 90 mm
- 2 smeigės M12

Gaminio Nr.	EUR/Vnt.
131.084.16.1	34,50

Geberit Monolith sąsajos kabelis DALI

click & scan

Naudojimo tikslai
- Skirta prijungti prie su DALI suderinamos WC nuleidimo valdymo sistemos

Gaminio Nr.	EUR/Vnt.
131.034.00.1	63,36

Užsakyti papildomai
- Geberit ONE DALI magistralės maitinimo transformatorius ComfortLight → P. 167

Geberit ONE DALI magistralės maitinimo transformatorius ComfortLight

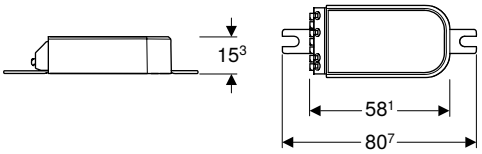

click & scan

Naudojimo tikslai
- DALI signalui perduoti tarp dalyvių

Techniniai duomenys

Įvadinė įtampa	220–240 V AC
Tinklo dažnis	50 Hz / 60 Hz

Gaminio Nr.	EUR/Vnt.
502.829.00.1	74,33

Sanitariniai moduliai, skirti bidė

Pakabinamoms ir pastatomoms bidė

Geberit Monolith bidė skirtas sanitarinis modulis, 101 cm, su rankšluosčių laikikliu

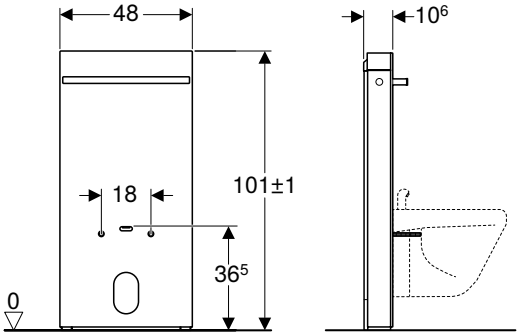

click & scan

Naudojimo tikslai
- Rekonstrukcijai ir naujai statybai
- Pastatomoms ir pakabinamoms bidė
- Ant stalviršio montuojamiems maišytuvams
- Jungtims iš sienos
- Vandens tiekimo jungtims iš apačios
- Pakeisti senas pakabinamas arba pastatomas bidė
- Tinka montuoti ant įrengtų grindų
- Montuoti prie mūro sienų

Tiekiamas komplektas
- Vandens tiekimo jungties dalių rinkinys su 2 kampinėmis jungtimis 90°, Rp 1/2" ir G 3/8"
- P-formos sifonas
- Dangtelis
- Dengiamoji plokštė
- Tvirtinimo elementai mūro sienai
- Tvirtinimo elementai tvirtos konstrukcijos sienai

Savybės
- Galima reguliuoti statybinius nuokrypius
- Pakabinamos bidė atstumas tarp tvirtinimo taškų 18 cm
- Aukštis reguliuojamas iki 7 cm
- Priekinė apdaila iš stiklo (ESG)
- Vandens tiekimo jungties aukštis yra 8–21 cm nuo įrengtų grindų
- Pakabinamos bidė tvirtinimo aukštis 35 ± 1 cm
- Šoninė apdaila iš šveisto aliuminio
- Rankšluosčių laikiklis blizgiai chromuotas
- Tiesiogiai montuojamas
- Vandens tiekimo jungtis apačioje

Gaminio Nr.	Spalva / paviršius	B [cm]	H [cm]	T [cm]	EUR/Vnt.
131.030.JK.5	Priekyje: lavos spalva / stiklas Šoninė plokštė: juoda / mygtukai: chromuoti	48	101	10,6	1150,39
131.030.JL.5	Priekyje: smėlio pilka / stiklas Šoninė plokštė: mygtukai: chromuoti	48	101	10,6	1150,39
131.030.SI.5	Priekyje: balta / stiklas Šoninė plokštė: mygtukai: chromuoti	48	101	10,6	1150,39
131.030.SJ.6	Priekyje: juoda / stiklas Šoninė plokštė: juoda / mygtukai: chromuoti	48	101	10,6	1150,39

Bidės

Serijų apžvalga 170

Pakabinamos bidė 172

Pastatomos bidė 175

Priedai 177

Serijų apžvalga

Acanto

Pakabinamos bidė

Geberit Acanto pakabinama bidė, uždara forma

→ P. 172

Geberit Acanto pakabinama bidė, uždara forma

→ P. 173

Pastatomos bidė

Geberit Acanto pastatoma bidė, pristatoma prie sienos, uždara forma

→ P. 175

iCon

Pakabinamos bidė

Geberit iCon pakabinama bidė, uždara forma

→ P. 173

Pastatomos bidė

Geberit iCon pastatoma bidė, pristatoma prie sienos, uždara forma

→ P. 175

Geberit iCon pastatoma bidė, kampinė, priglaudžiama prie sienos, uždara forma

→ P. 176

ONE

Pakabinamos bidė

Geberit ONE pakabinama bidė, uždara forma

→ P. 172

Selnova

Pakabinamos bidė

Geberit Selnova pakabinama bidė Premium, uždara forma

→ P. 174

Geberit Selnova pakabinama bidė

→ P. 174

Geberit Selnova Square pakabinama bidė

→ P. 175

Pastatomos bidė

Geberit Selnova pastatoma bidė Premium, priglaudžiama prie sienos, uždara forma

→ P. 176

Smyle

Pakabinamos bidė

Geberit Smyle pakabinama bidė, kampinė, uždara forma

→ P. 174

Pastatomos bidė

Geberit Smyle pastatoma bidė, kampinė, priglaudžiama prie sienos, uždara forma

→ P. 176

Pakabinamos bidė

Geberit ONE pakabinama bidė, uždara forma

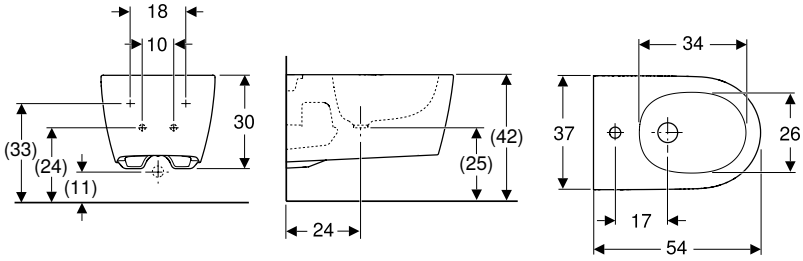

click & scan

Naudojimo tikslai
- Suderinama su standartiniais bidė maišytuvais

Techniniai duomenys

Produkto medžiaga	Sanitarinė keramika

Tiekiamas komplektas
- Tvirtinimai
- Garso izoliacinės tarpinės komplektas
- Prijungimo modulis su Clou praustuvo jungtimi

Savybės
- Pakabinama (-as)
- Galimybė keisti WC puodo montavimo aukštį, viršutinė keramikos briauna 41-45 cm
- Lengvas tvirtinimas naudojant Easy Fast Fixing (EFF3 tipas)
- Paslėptas vandens įvadas maišytuvui
- Ypač greitas montavimas su specialiais tvirtinimai, montavimui reikia labai mažai jėgos
- Uždara forma
- Paslėpti tvirtinimai
- Plona konstrukcija

Gaminio Nr.	Spalva / paviršius	Nutekamasis vamzdis	B [cm]	H [cm]	T [cm]	EUR/Vnt.
500.690.01.1	balta / KeraTect	paslėptas	37	30	54	605,58
500.690.JT.1	balta / matinis	paslėptas	37	30	54	700,01

Galima derinti su
- Geberit ONE pakabinamo WC puodo rinkinys, uždara forma, TurboFlush, su WC puodo dangčiu → P. 30

Geberit Acanto pakabinama bidė, uždara forma

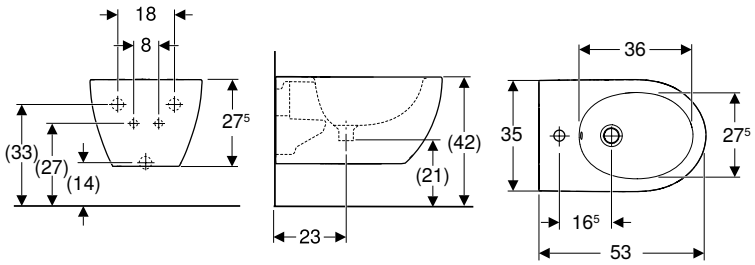

click & scan

Naudojimo tikslai
- Suderinama su standartiniais bidė maišytuvais

Techniniai duomenys

Produkto medžiaga	Sanitarinė keramika

Savybės
- Pakabinama (-as)
- Paslėptas vandens įvadas maišytuvui
- Lengvas tvirtinimas naudojant Easy Fast Fixing (EFF3 tipas)
- Uždara forma
- Paslėpti tvirtinimai

Tiekiamas komplektas
- Tvirtinimai

Gaminio Nr.	Spalva / paviršius	Nutekamasis vamzdis	B [cm]	H [cm]	T [cm]	EUR/Vnt.
502.825.00.1	balta	matomas, simetriškas	35,5	27,5	53	370,90

Galima derinti su
- Geberit Acanto pakabinamo WC puodo rinkinys, uždara forma, TurboFlush, su WC puodo dangčiu → P. 31

Geberit Acanto pakabinama bidė, uždara forma

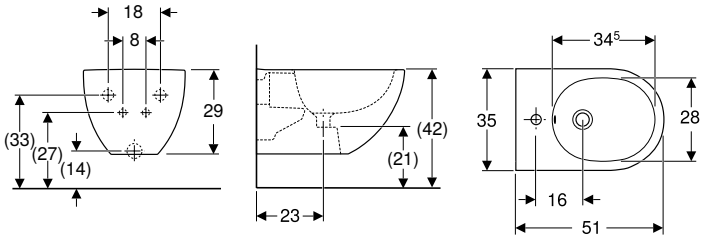

click & scan

Naudojimo tikslai
- Suderinama su standartiniais bidė maišytuvais

Techniniai duomenys

Produkto medžiaga	Sanitarinė keramika

Savybės
- Pakabinama (-as)
- Paslėptas vandens įvadas maišytuvui
- Lengvas tvirtinimas naudojant Easy Fast Fixing (EFF3 tipas)
- Uždara forma
- Paslėpti tvirtinimai

Tiekiamas komplektas
- Tvirtinimai

Gaminio Nr.	Spalva / paviršius	Nutekamasis vamzdis	B [cm]	H [cm]	T [cm]	EUR/Vnt.
500.601.01.2	balta	matomas, simetriškas	35	29	51	**361,29**

Galima derinti su
- Geberit Acanto pakabinamas WC puodas, uždara forma, Rimfree → P. 31

Geberit iCon pakabinama bidė, uždara forma

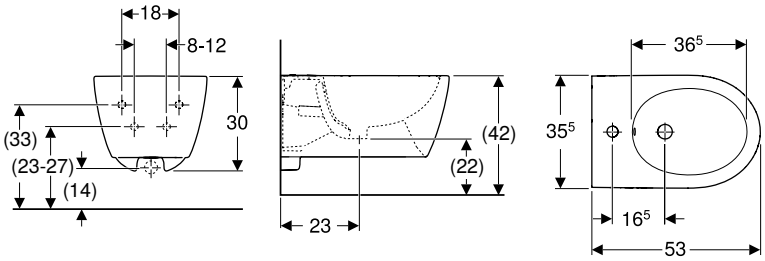

click & scan

Naudojimo tikslai
- Suderinama su standartiniais bidė maišytuvais

Techniniai duomenys

Produkto medžiaga	Sanitarinė keramika

Savybės
- Pakabinama (-as)
- Paslėptas vandens įvadas maišytuvui
- Lengvas tvirtinimas naudojant Easy Fast Fixing (EFF3 tipas)
- Uždara forma
- Paslėpti tvirtinimai

Tiekiamas komplektas
- Tvirtinimai

Gaminio Nr.	Spalva / paviršius	Nutekamasis vamzdis	B [cm]	H [cm]	T [cm]	EUR/Vnt.
501.898.00.1	balta	matomas, simetriškas	35,5	30	53	**302,34**
501.898.JT.1	balta / matinis	matomas, simetriškas	35,5	30	53	**498,30**

Galima derinti su
- Geberit iCon pakabinamo WC puodo rinkinys, uždara forma, Rimfree, su WC puodo dangčiu → P. 34
- Geberit iCon pakabinamo WC puodo rinkinys, uždara forma, TurboFlush, su WC puodo dangčiu → P. 32
- Geberit iCon pakabinamo WC puodo rinkinys, uždara forma, TurboFlush, su WC puodo dangčiu → P. 32
- Geberit iCon pakabinamas WC puodas, uždara forma, Rimfree → P. 34

Geberit Smyle pakabinama bidė, kampinė, uždara forma

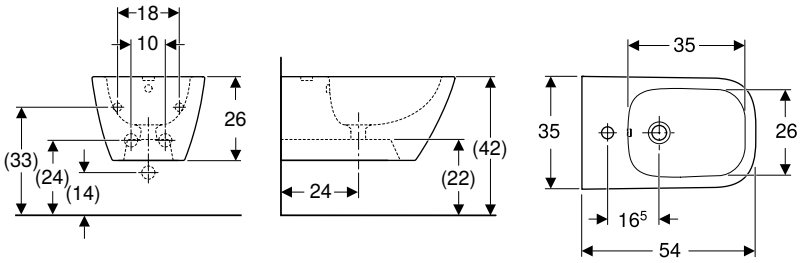

click & scan

Naudojimo tikslai
- Suderinama su standartiniais bidė maišytuvais

Techniniai duomenys

Produkto medžiaga	Sanitarinė keramika

Savybės
- Pakabinama (-as)
- Paslėptas vandens įvadas maišytuvui
- Lengvas tvirtinimas naudojant Easy Fast Fixing (EFF3 tipas)
- Uždara forma
- Paslėpti tvirtinimai

Tiekiamas komplektas
- Tvirtinimai

Gaminio Nr.	Spalva / paviršius	Nutekamasis vamzdis	B [cm]	H [cm]	T [cm]	EUR/Vnt.
500.209.01.1	balta	matomas, simetriškas	35	26	54	308,04

Geberit Selnova pakabinama bidė Premium, uždara forma

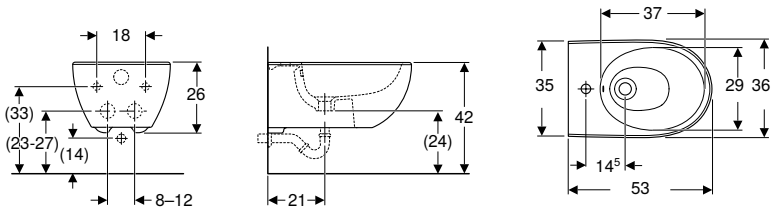

click & scan

Naudojimo tikslai
- Suderinama su standartiniais bidė maišytuvais

Techniniai duomenys

Produkto medžiaga	Sanitarinė keramika

Savybės
- Pakabinama (-as)
- Paslėptas vandens įvadas maišytuvui
- Lengvas tvirtinimas naudojant Easy Fast Fixing (EFF3 tipas)
- Uždara forma
- Paslėpti tvirtinimai

Tiekiamas komplektas
- Tvirtinimai

Gaminio Nr.	Spalva / paviršius	Nutekamasis vamzdis	B [cm]	H [cm]	T [cm]	EUR/Vnt.
501.993.00.1	balta	matomas, simetriškas	36	26	53	190,67

Geberit Selnova pakabinama bidė

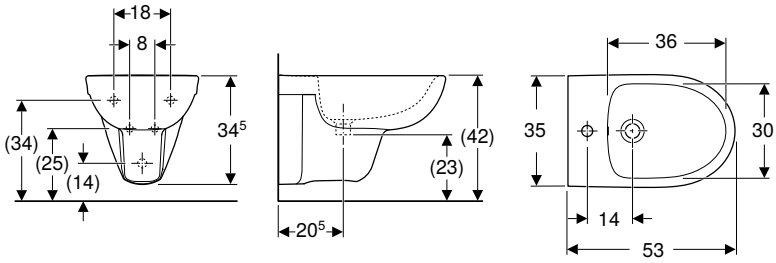

click & scan

Techniniai duomenys

Produkto medžiaga	Sanitarinė keramika

Savybės
- Pakabinama (-as)
- Paslėptas vandens įvadas maišytuvui

Gaminio Nr.	Spalva / paviršius	Nutekamasis vamzdis	B [cm]	H [cm]	T [cm]	EUR/Vnt.
500.264.01.7	balta	matomas, simetriškas	35	34,5	53	108,11

Geberit Selnova Square pakabinama bidė

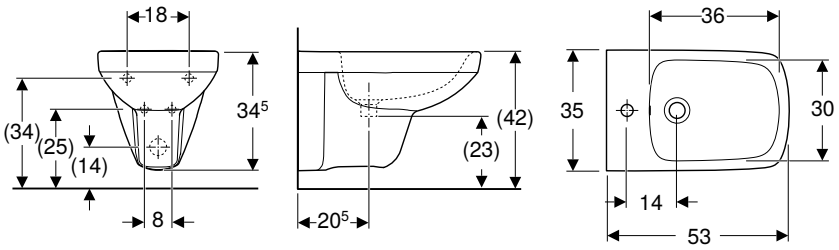

click & scan

Techniniai duomenys

Produkto medžiaga	Sanitarinė keramika

Savybės
- Pakabinama (-as)

Gaminio Nr.	Spalva / paviršius	Nutekamasis vamzdis	B [cm]	H [cm]	T [cm]	EUR/Vnt.
500.271.01.5	balta	matomas, simetriškas	35	35,5	53	120,82

Pastatomos bidė

Geberit Acanto pastatoma bidė, pristatoma prie sienos, uždara forma

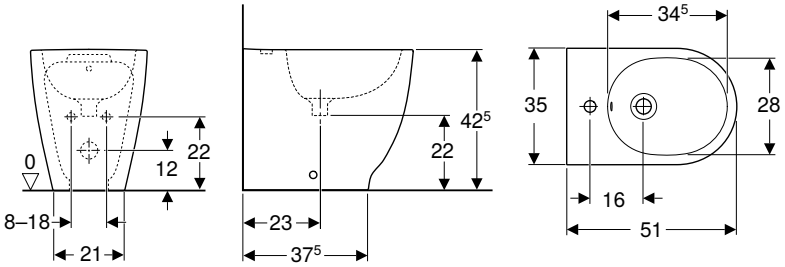

click & scan

Techniniai duomenys

Produkto medžiaga	Sanitarinė keramika

Tiekiamas komplektas
- Tvirtinimai

Savybės
- Pastatoma (-as) ant grindų
- Pristatoma (-as) prie sienos
- Paslėptas vandens įvadas maišytuvui
- Kompaktiškas ilgis
- Uždara forma
- Paslėpti tvirtinimai

Gaminio Nr.	Spalva / paviršius	Nutekamasis vamzdis	B [cm]	H [cm]	T [cm]	EUR/Vnt.
500.603.01.2	balta	matomas, simetriškas	35	42,5	51	328,95

Geberit iCon pastatoma bidė, pristatoma prie sienos, uždara forma

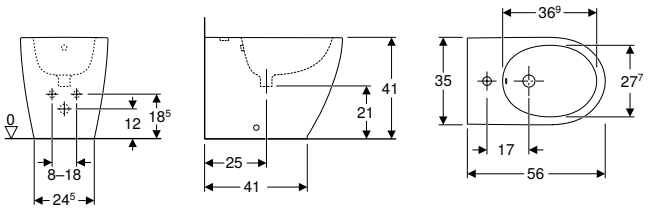

click & scan

Techniniai duomenys

Produkto medžiaga	Sanitarinė keramika

Tiekiamas komplektas
- Tvirtinimai

Savybės
- Pastatoma (-as) ant grindų
- Pristatoma (-as) prie sienos
- Paslėptas vandens įvadas maišytuvui
- Uždara forma
- Paslėpti tvirtinimai

Gaminio Nr.	Spalva / paviršius	Nutekamasis vamzdis	B [cm]	H [cm]	T [cm]	EUR/Vnt.
502.384.00.1	balta	matomas, simetriškas	35	41	56	276,75
502.384.JT.1	balta / matinis	matomas, simetriškas	35	41	56	481,05

Geberit iCon pastatoma bidė, kampinė, priglaudžiama prie sienos, uždara forma

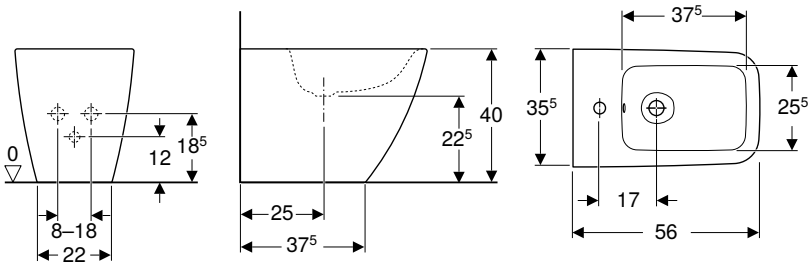

click & scan

Techniniai duomenys

Produkto medžiaga	Sanitarinė keramika

Tiekiamas komplektas
- Tvirtinimai

Savybės
- Pastatoma (-as) ant grindų
- Pristatoma (-as) prie sienos
- Paslėptas vandens įvadas maišytuvui
- Uždara forma
- Paslėpti tvirtinimai

Gaminio Nr.	Spalva / paviršius	Nutekamasis vamzdis	B [cm]	H [cm]	T [cm]	EUR/Vnt.
231950000	balta	matomas, simetriškas	35,5	40	56	349,41

Geberit Smyle pastatoma bidė, kampinė, priglaudžiama prie sienos, uždara forma

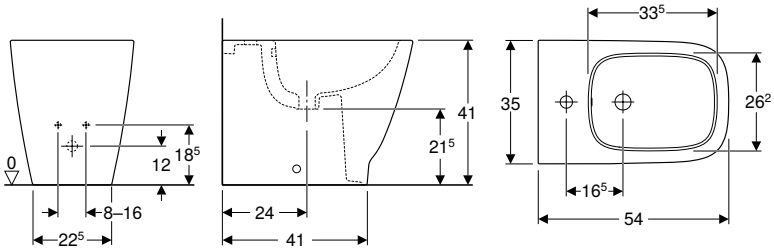

click & scan

Techniniai duomenys

Produkto medžiaga	Sanitarinė keramika

Tiekiamas komplektas
- Tvirtinimai

Savybės
- Pastatoma (-as) ant grindų
- Pristatoma (-as) prie sienos
- Paslėptas vandens įvadas maišytuvui
- Uždara forma
- Paslėpti tvirtinimai

Gaminio Nr.	Spalva / paviršius	Nutekamasis vamzdis	B [cm]	H [cm]	T [cm]	EUR/Vnt.
500.841.00.1	balta	matomas, simetriškas	35	34,5	54	217,21

Geberit Selnova pastatoma bidė Premium, priglaudžiama prie sienos, uždara forma

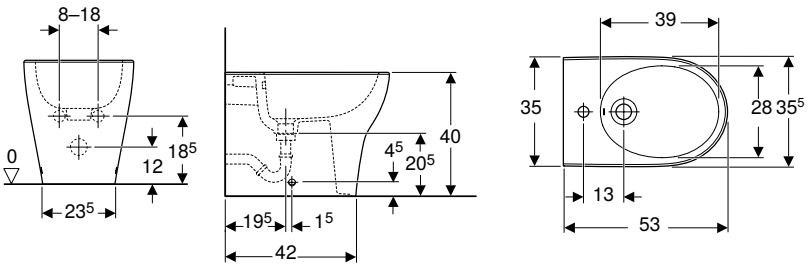

click & scan

Techniniai duomenys

Produkto medžiaga	Sanitarinė keramika

Tiekiamas komplektas
- Keramikinė bidė
- Tvirtinimai

Savybės
- Pastatoma (-as) ant grindų
- Pristatoma (-as) prie sienos
- Paslėptas vandens įvadas maišytuvui
- Uždara forma
- Paslėpti tvirtinimai

Gaminio Nr.	Spalva / paviršius	Nutekamasis vamzdis	B [cm]	H [cm]	T [cm]	EUR/Vnt.
501.995.00.1	balta	matomas, simetriškas	35,5	40	53	199,47

Priedai

Geberit Clou praustuvo jungtis su svirtimi

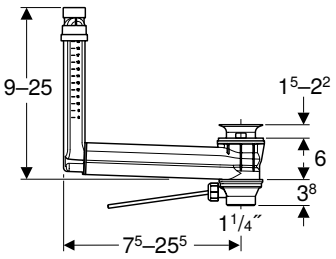

click & scan

Naudojimo tikslai
- Praustuvams be matomos persipylimo angos
- Bidė be matomos persipylimo angos

Techniniai duomenys

Produkto medžiaga	Plastikas

Savybės
- Kokybė tikrinta pagal EN 274-3
- Higieniškas dėl optimalaus tekėjimo režimo
- Praustuvo dugno vožtuvą galima uždaryti
- Dugno vožtuvo uždarymas svirtimi
- Paslėpta praustuvo vandens persipylimo funkcija
- Ilgį ir aukštį galima pritaikyti prie praustuvų

Tiekiamas komplektas
- Sifono dugno vožtuvas
- Vandens nuleidimo svirtelė
- Aklė
- Praustuvo ir sifono jungtis

Gaminio Nr.	Spalva / paviršius	d, ø [mm]	G [“]	NUO [mm]	EUR/Vnt.
152.018.00.1	balta / poliruotas nerūdijantis plienas	32	1 1/4	15–22	90,61

Užsakyti papildomai
- Geberit vožtuvo dangtelis sifono dugno vožtuvui su laisvu išleidimo galu → P. 534
- Geberit išleidimo vožtuvo su laisvu išleidimo galu dangtelis → P. 534

Geberit sifono dugno vožtuvas su laisvo ištekėjimo funkcija

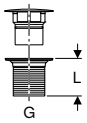

click & scan

Naudojimo tikslai
- Praustuvams be persipylimo angos
- Bidė be matomos persipylimo angos

Techniniai duomenys

Produkto medžiaga	Chromuotas žalvaris

Savybės
- Vožtuvo dangtelis iš plastiko, chromuotas
- Su įmontuotu sietu

Tiekiamas komplektas
- Sietas
- Tarpinės

Gaminio Nr.	Spalva / paviršius	G [“]	L [cm]	EUR/Vnt.
152.050.14.1	juoda matinė	1 1/4	5	105,30
152.050.21.1	chromuotas / blizgus	1 1/4	5	107,41
152.080.14.1	juoda matinė	1 1/4	8	119,18
152.080.21.1	chromuotas / blizgus	1 1/4	8	121,56

90
74
54

Pisuarai

Pisuarai, vandens nuleidimo režimas, su vidiniu apvadu 180

Asortimento apžvalga –
Geberit pisuarai, su vandens nuleidimo režimu, su vidiniu apvadu 180

Priedų apžvalga –
Geberit pisuarai, su vandens nuleidimo režimu, su vidiniu apvadu 182

Be dangčio 183

Pisuarai, vandens nuleidimo režimas, be vidinio apvado 188

Asortimento apžvalga –
Geberit pisuarai, su vandens nuleidimo režimu, be vidinio apvado 189

Priedų apžvalga –
Geberit pisuarai, su vandens nuleidimo režimu, be vidinio apvado 193

Išorinei ir potinkinei pisuarų valdymo sistemai 194

Su integruota pisuarų valdymo sistema 199

Pisuarai, vandens nuleidimo rėžimas, su dangčiu/ dangčiui 203

Priedų apžvalga –
Geberit pisuarai, su vandens nuleidimo režimu, su unitazo dangčiu / dangčiui 203

Asortimento apžvalga –
Geberit pisuarai, su vandens nuleidimo režimu, su unitazo dangčiu / dangčiui 204

Be vidinio apvado 205

Pisuarai, bevandeniai 206

Priedų apžvalga – Geberit pisuarai, bevandenis darbo režimas 206

Be dangčio 206

Pisuarų pertvaros 208

Pisuarų pertvaros iš plastiko 208

Pisuarų pertvaros iš stiklo 209

Pisuarų pertvaros iš sanitarinės keramikos 209

Priedai 209

Sifonai ir sifonų priedai 209

Nuleidimo vandens vamzdžiai, alkūnės ir adapteriai 210

Tvirtinimai 212

Pisuarai, vandens nuleidimo režimas, su vidiniu apvadu

Asortimento apžvalga – Geberit pisuarai, su vandens nuleidimo režimu, su vidiniu apvadu

Geberit Lietuva, Gruodis 2025

		Be dangčio						
		Geberit Selnova		Geberit Selnova trigonal		Geberit Smyle	Alex	
Balta, be taikinio		500.343.01.1	500.344.01.1	501.676.00.1	501.666.00.1	500.254.01.1	502.905.00.1	502.915.00.1
Geberit Duofix elementai pisuarams								
111.616.00.2 Geberit Duofix rėmas pisuarui, 112–130 cm, universalus			✓		✓	✓		✓
111.689.00.2 Geberit Duofix rėmas pisuarui, 112–130 cm, universalus, paslėptai pisuarų valdymo sistemai	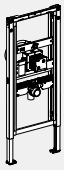		✓		✓	✓		✓
111.617.00.2 Geberit Duofix rėmas pisuarui, 98 cm, universalus, valdymas iš viršaus			✓		✓	✓		✓
111.665.00.6 Geberit Duofix rėmas pisuarui, 130 cm, universalus, Basic pisuarų valdymo sistemai			✓		✓	✓		✓
458.603.00.6 Geberit DuofixBasic elementas pisuarui, 130 cm, universalus, Basic pisuarų valdymo sistemai	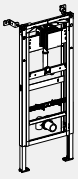		✓		✓	✓		✓
111.686.00.2 Geberit Duofix rėmas pisuarui, 112–130 cm, universalus, išoriniam vandens nuleidimo mechanizmui		✓		✓			✓	

Geberit Lietuva, Gruodis 2025

		Be dangčio						
		Geberit Selnova		Geberit Selnova trigonal		Geberit Smyle	Alex	
Geberit Kombifix elementai pisuarams								
457.611.00.1 Geberit Kombifix rėmas pisuarui, 109–127 cm, universalus	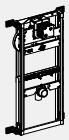		✓		✓	✓		✓
457.612.00.1 Geberit Kombifix rėmas pisuarui, 98 cm, universalus, valdymas iš viršaus	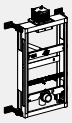		✓		✓	✓		✓
457.689.00.1 Geberit Kombifix rėmas pisuarui, 109–127 cm, universalus, paslėptai pisuarų valdymo sistemai	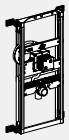		✓		✓	✓		✓
457.686.00.1 Geberit Kombifix rėmas pisuarui, 109–127 cm, universalus, išoriniam vandens nuleidimo mechanizmui	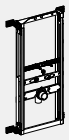	✓		✓			✓	
Įprastiniai sprendimai								
116.001.00.1 Geberit potinkinio montavimo dalių rinkinys universaliai pisuarų valdymo sistemai			✓		✓	✓		✓
116.004.00.1 Geberit potinkinio montavimo dalių rinkinys su žalvariniu pajungimu universaliai pisuarų valdymo sistemai			✓		✓	✓		✓
115.801.00.5 Geberit potinkinis montavimo rinkinys Basic pisuarų valdymo sistemai	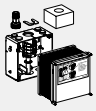		✓		✓	✓		✓
✓ Suderinama								

Priedų apžvalga – Geberit pisuarai, su vandens nuleidimo režimu, su vidiniu apvadu

Geberit Lietuva, Sausis 2026

			Geberit Selnova	Geberit Selonva	Geberit Selnova Trigonal		Geberit Smyle	Alex	
Balta, be taikinio			500.343.01.1	500.344.01.1	501.666.00.1	501.676.00.1	500.254.01.1	502.905.00.1	502.915.00.1
			→ P. 183	→ P. 184	→ P. 185	→ P. 184	→ P. 186	→ P. 186	→ P. 187
Pisuaro sifonai									
152.950.11.1 Geberit pisuaro sifonas, nuotakas horizontalus		→ P. 254	✓	✓	✓	✓	✓	✓	✓
152.951.11.1 Geberit pisuaro sifonas, vertikalus nuotakas		→ P. 254	✓		✓	✓		✓	
Sifonai ir sifonų priedai									
510410000 Geberit išleidimo sietelis Renova ir Renova Plan pisuarams		→ P. 210	✓	✓			✓		
116.030.00.1 Geberit išleidimo sietelis Alex pisuarui		→ P. 210						✓	✓
Išleidimo sistemos rinkiniai									
152.608.46.1 Geberit tiesioji jungtis su manžetu ir dengiamaisiais dangteliais		→ P. 255							
Tvirtinimai									
551070000 Geberit tvirtinimo elementai pisuarams, Kerafix		→ P. 212	✓	✓	✓	✓	✓		
551075000 Geberit tvirtinimo elementai pisuarams, Kerafix		→ P. 212	✓	✓	✓	✓	✓[1)]✓		
Vandens nuleidimo vamzdis									
152.489.16.1 Geberit vandens nuleidimo alkūnės prailginimas su manžetu		→ P. 211		✓	✓		✓		✓
521005000 Geberit vandens jungtis pisuarams		→ P. 210		✓	✓		✓		✓
Pisuarų valdymo sistemos, išorinis montavimas									
116.076.00.1 Geberit pisuarų valdymo sistema su elektronine nuplovimo funkcija, maitinimas iš tinklo, virštinkinė, montuojama už keramikos		→ P. 240		✓	✓		✓		✓
116.077.00.1 Geberit pisuarų valdymo sistema su elektronine nuleidimo funkcija, maitinama iš baterijos, virštinkinė, montuojama paslėpta už keramikos		→ P. 241		✓	✓		✓		✓

✓ Suderinama

[1)] Įeina į tiekimo komplekto sudėtį

Be dangčio

Geberit Selnova pisuaras, vandens pajungimas iš viršaus, nuotakas žemyn arba į sieną

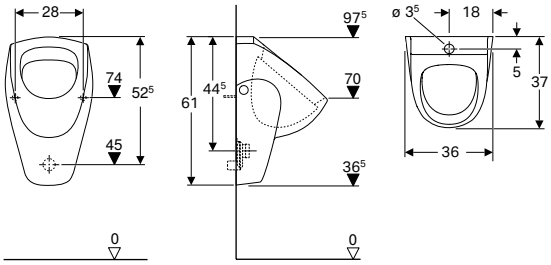

click & scan

Naudojimo tikslai
- Tinka naudoti su automatine, vandenį taupančia nuleidimo funkcija
- Išorinėms pisuarų valdymo sistemoms

Techniniai duomenys

Mažo nuleidžiamo vandens kiekio nustatymo diapazonas	1 l
Produkto medžiaga	Sanitarinė keramika

Savybės
- Pakabinama (-as)
- Su vidiniu apvadu
- Paslėptas sifonas
- Paslėpti tvirtinimai
- Atitinka reikalavimus pagal EN 13407

Tiekiamas komplektas
- Pisuaro keraminė dalis

Gaminio Nr.	Spalva / paviršius	B [cm]	H [cm]	T [cm]	Nuotakas	EUR/Vnt.
500.343.01.1	balta	36	61	37	atgal arba žemyn	222,13

Užsakyti papildomai
- Geberit tvirtinimo elementai pisuarams, Kerafix → P. 212

Priedai
- Geberit pisuaro vandens nuleidimo vožtuvas, su elektroniniu plovimo vandens nuleidimu, maitinama nuo baterijos, išorinis → P. 242
- Geberit pisuaro sifonas, nuotakas horizontalus → P. 254
- Geberit pisuaro sifonas, vertikalus nuotakas → P. 254
- Geberit išleidimo sietelis Renova ir Renova Plan pisuarams → P. 210

- Pisuaro sifonas neįeina į tiekimo komplekto sudėtį

Geberit Selnova pisuaras, vandens pajungimas iš galo, nuotakas į sieną

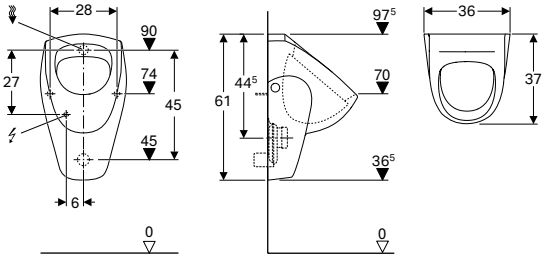

click & scan

Naudojimo tikslai
- Tinka naudoti su automatine, vandenį taupančia nuleidimo funkcija
- Rankiniui arba automatiniam nuleidimui
- Potinkinėms pisuarų valdymo sistemoms
- Potinkinėms pisuarų valdymo sistemoms dengtoms
- Išorinėms dengtoms pisuarų valdymo sistemoms

Techniniai duomenys

Mažo nuleidžiamo vandens kiekio nustatymo diapazonas	1 l
Produkto medžiaga	Sanitarinė keramika

Savybės
- Pakabinama (-as)
- Su vidiniu apvadu
- Paslėptas sifonas
- Paslėpti tvirtinimai
- Atitinka reikalavimus pagal EN 13407

Tiekiamas komplektas
- Pisuaro keraminė dalis

Gaminio Nr.	Spalva / paviršius	B [cm]	H [cm]	T [cm]	Nuotakas	EUR/Vnt.
500.344.01.1	balta	36	61	37	atgal	196,03

Užsakyti papildomai
- Geberit tvirtinimo elementai pisuarams, Kerafix → P. 212

Priedai
- Geberit vandens nuleidimo alkūnės prailginimas su manžetu → P. 211
- Geberit vandens jungtis pisuarams → P. 210
- Geberit pisuaro sifonas, nuotakas horizontalus → P. 254
- Geberit išleidimo sietelis Renova ir Renova Plan pisuarams → P. 210

- Pisuaro sifonas neįeina į tiekimo komplekto sudėtį
- Elektros jungtis, reikalinga pisuarų valdymo sistemoms, maitinamoms iš tinklo

Geberit Selnova trigonal pisuaras, vandens jungtis iš viršaus, nuotekų jungtis į sieną arba žemyn

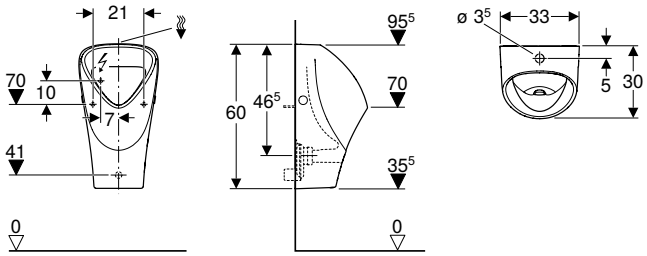

click & scan

Naudojimo tikslai
- Tinka naudoti su automatine, vandenį taupančia nuleidimo funkcija
- Išorinėms pisuarų valdymo sistemoms

Techniniai duomenys

Mažo nuleidžiamo vandens kiekio nustatymo diapazonas	1 l
Produkto medžiaga	Sanitarinė keramika

Savybės
- Pakabinama (-as)
- Su vidiniu apvadu
- Paslėptas sifonas
- Paslėpti tvirtinimai
- Atitinka reikalavimus pagal EN 13407

Tiekiamas komplektas
- Pisuaro keraminė dalis

Gaminio Nr.	Spalva / paviršius	B [cm]	H [cm]	T [cm]	Nuotakas	EUR/Vnt.
501.676.00.1	balta	33	60	30	atgal	341,60

Užsakyti papildomai
- Geberit tvirtinimo elementai pisuarams, Kerafix → P. 212

Priedai
- Geberit pisuaro vandens nuleidimo vožtuvas, su elektroniniu plovimo vandens nuleidimu, maitinama nuo baterijos, išorinis → P. 242
- Geberit pisuaro sifonas, nuotakas horizontalus → P. 254
- Geberit pisuaro sifonas, vertikalus nuotakas → P. 254
- Geberit pisuarų pertvara iš sanitarinės keramikos → P. 209
- Geberit pisuarų pertvara, stiklo → P. 209

- Pisuaro sifonas neįeina į tiekimo komplekto sudėtį

Geberit Selnova trigonal pisuaras, vandens jungtis iš galo, nuotekų jungtis į sieną arba žemyn

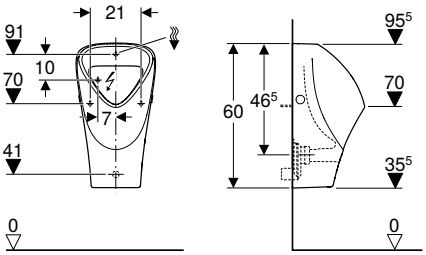

click & scan

Naudojimo tikslai
- Tinka naudoti su automatine, vandenį taupančia nuleidimo funkcija
- Rankiniui arba automatiniam nuleidimui
- Potinkinėms pisuarų valdymo sistemoms
- Potinkinėms pisuarų valdymo sistemoms dengtoms
- Išorinėms dengtoms pisuarų valdymo sistemoms

Techniniai duomenys

Mažo nuleidžiamo vandens kiekio nustatymo diapazonas	1 l
Produkto medžiaga	Sanitarinė keramika

Savybės
- Pakabinama (-as)
- Su vidiniu apvadu
- Paslėptas sifonas
- Paslėpti tvirtinimai
- Atitinka reikalavimus pagal EN 13407

Tiekiamas komplektas
- Pisuaro keraminė dalis

Gaminio Nr.	Spalva / paviršius	B [cm]	H [cm]	T [cm]	Nuotakas	EUR/Vnt.
501.666.00.1	balta	33	60	30	atgal	317,62

Užsakyti papildomai
- Geberit tvirtinimo elementai pisuarams, Kerafix → P. 212

Priedai
- Geberit vandens nuleidimo alkūnės prailginimas su manžetu → P. 211
- Geberit vandens jungtis pisuarams → P. 210
- Geberit pisuaro sifonas, nuotakas horizontalus → P. 254
- Geberit pisuaro sifonas, vertikalus nuotakas → P. 254
- Geberit pisuarų pertvara, stiklo → P. 209
- Geberit pisuarų pertvara iš sanitarinės keramikos → P. 209

- Sifonas neįeina į tiekimo komplekto sudėtį
- Elektros jungtis, reikalinga pisuarų valdymo sistemoms, maitinamoms iš tinklo

Geberit Smyle pisuaras, vandens jungtis iš galo, nuotakas į sieną

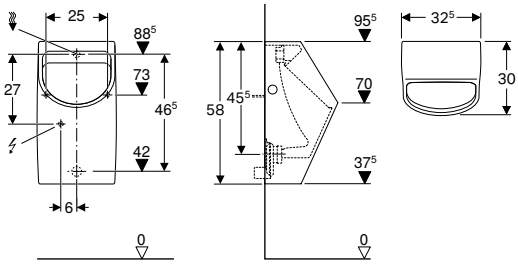

click & scan

Naudojimo tikslai
- Tinka naudoti su automatine, vandenį taupančia nuleidimo funkcija
- Rankiniui arba automatiniam nuleidimui
- Potinkinėms pisuarų valdymo sistemoms
- Potinkinėms pisuarų valdymo sistemoms dengtoms
- Išorinėms dengtoms pisuarų valdymo sistemoms

Techniniai duomenys

Mažo nuleidžiamo vandens kiekio nustatymo diapazonas	1 l
Produkto medžiaga	Sanitarinė keramika

Savybės
- Pakabinama (-as)
- Su vidiniu apvadu
- Paslėptas sifonas
- Paslėpti tvirtinimai
- Atitinka reikalavimus pagal EN 13407

Tiekiamas komplektas
- Pisuaro keraminė dalis
- Tvirtinimo elementai pisuarui

Gaminio Nr.	Spalva / paviršius	B [cm]	H [cm]	T [cm]	Nuotakas	EUR/Vnt.
500.254.01.1	balta	32,5	58	30	atgal	**311,80**

Priedai
- Geberit vandens nuleidimo alkūnės prailginimas su manžetu → P. 211
- Geberit vandens jungtis pisuarams → P. 210
- Geberit pisuaro sifonas, nuotakas horizontalus → P. 254

- Pisuaro sifonas neįeina į tiekimo komplekto sudėtį
- Elektros jungtis, reikalinga pisuarų valdymo sistemoms, maitinamoms iš tinklo

Geberit Alex pisuaras, vandens jungtis iš viršaus, nuotakas į sieną

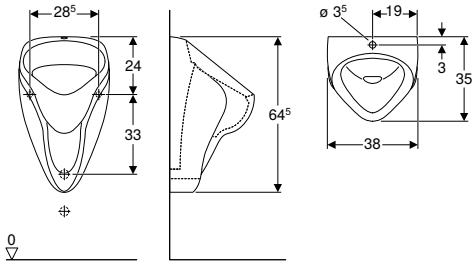

click & scan

Naudojimo tikslai
- Skirtas pisuarams montuoti, kai vandens jungtis yra iš viršaus, o nuotekų jungtis yra nukreipta žemyn
- Išorinėms pisuarų valdymo sistemoms

Techniniai duomenys

Produkto medžiaga	Sanitarinė keramika

Savybės
- Pakabinama (-as)
- Su vidiniu apvadu
- Paslėptas sifonas
- Paslėpti tvirtinimai

Tiekiamas komplektas
- Pisuaro keraminė dalis
- Tvirtinimai

Gaminio Nr.	Spalva / paviršius	B [cm]	H [cm]	T [cm]	Nuotakas	EUR/Vnt.
502.905.00.1	balta	38	64,5	35	atgal	**143,85**

Užsakyti papildomai
- Pisuaro sifonas

Priedai
- Geberit pisuaro vandens nuleidimo vožtuvas, su elektroniniu plovimo vandens nuleidimu, maitinama nuo baterijos, išorinis → P. 242
- Geberit išleidimo sietelis Alex pisuarui → P. 210
- Geberit pisuaro sifonas, nuotakas horizontalus → P. 254
- Geberit pisuaro sifonas, vertikalus nuotakas → P. 254
- Geberit pisuarų pertvara iš sanitarinės keramikos → P. 209

Geberit Alex pisuaras, vandens jungtis iš galo, nuotakas į sieną

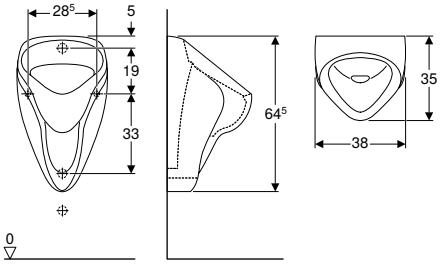

click & scan

Naudojimo tikslai
- Pisuarų montavimui, kai vandens jungtis iš galo, o nuotekų jungtis į sieną
- Rankiniui arba automatiniam nuleidimui
- Potinkinėms pisuarų valdymo sistemoms
- Potinkinėms pisuarų valdymo sistemoms dengtoms
- Išorinėms dengtoms pisuarų valdymo sistemoms

Techniniai duomenys

Produkto medžiaga	Sanitarinė keramika

Savybės
- Pakabinama (-as)
- Su vidiniu apvadu
- Paslėptas sifonas
- Paslėpti tvirtinimai

Tiekiamas komplektas
- Pisuaro keraminė dalis
- Tvirtinimai

Gaminio Nr.	Spalva / paviršius	B [cm]	H [cm]	T [cm]	Nuotakas	EUR/Vnt.
502.915.00.1	balta	38	64,5	35	atgal	**143,85**

Užsakyti papildomai
- Pisuaro sifonas

Priedai
- Geberit vandens nuleidimo alkūnės prailginimas su manžetu → P. 211
- Geberit vandens jungtis pisuarams → P. 210
- Geberit pisuaro sifonas, nuotakas horizontalus → P. 254
- Geberit išleidimo sietelis Alex pisuarui → P. 210
- Geberit pisuarų pertvara iš sanitarinės keramikos → P. 209

Pisuarai, vandens nuleidimo režimas, be vidinio apvado

Asortimento apžvalga – Geberit pisuarai, su vandens nuleidimo režimu, be vidinio apvado

Geberit Lietuva, Gruodis 2025

		Išorinei ir potinkinei pisuarų valdymo sistemai					
		Selnova S	Selnova M	Selnova L	Narva	Preda	Selva
Balta		503.105.00.1	503.125.00.1	503.135.00.1	501.655.00.1	116.070.00.1	116.080.00.1
Geberit Duofix elementai pisuarams							
111.616.00.2 Geberit Duofix rėmas pisuarui, 112–130 cm, universalus		✓	✓	✓			
111.617.00.2 Geberit Duofix rėmas pisuarui, 98 cm, universalus, valdymas iš viršaus	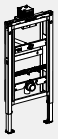	✓	✓	✓			
111.665.00.6 Geberit Duofix rėmas pisuarui, 130 cm, universalus, Basic pisuarų valdymo sistemai	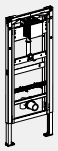	✓	✓	✓			
458.603.00.6 Geberit DuofixBasic elementas pisuarui, 130 cm, universalus, Basic pisuarų valdymo sistemai	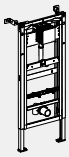	✓	✓	✓			
111.676.00.2 Geberit Duofix rėmas pisuarui, 112–130 cm, universalus, purkštuko jungčiai		✓ 1)	✓ 1)	✓ 1)	✓	✓	✓
111.686.00.2 Geberit Duofix rėmas pisuarui, 112–130 cm, universalus, išoriniam vandens nuleidimo mechanizmui		✓ 2)	✓ 2)	✓ 2)	✓ 2)		
111.689.00.2 Geberit Duofix rėmas pisuarui, 112–130 cm, universalus, paslėptai pisuarų valdymo sistemai	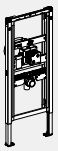	✓	✓	✓			
Geberit Kombifix elementai pisuarams							
457.611.00.1 Geberit Kombifix rėmas pisuarui, 109–127 cm, universalus		✓	✓	✓			

	Su integruota pisuarų valdymo sistema			
	Maitinamas iš tinklo		Maitinama iš baterijos	
	Preda	Selva	Preda	Selva
	116.072.00.1	116.082.00.1	116.073.00.1	116.083.00.1
	✓	✓	✓	✓

Geberit Lietuva, Gruodis 2025

		Išorinei ir potinkinei pisuarų valdymo sistemai						
		Selnova S	Selnova M	Selnova L	Narva	Preda	Selva	
457.612.00.1 Geberit Kombifix rėmas pisuarui, 98 cm, universalus, valdymas iš viršaus	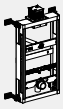	✓	✓	✓				
457.689.00.1 Geberit Kombifix rėmas pisuarui, 109–127 cm, universalus, paslėptai pisuarų valdymo sistemai	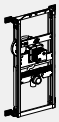	✓	✓	✓				
457.686.00.1 Geberit Kombifix rėmas pisuarui, 109–127 cm, universalus, išoriniam vandens nuleidimo mechanizmui		✓[2]	✓[2]	✓[2]	✓[2]			
Įprastiniai sprendimai								
116.001.00.1 Geberit potinkinio montavimo dalių rinkinys universaliai pisuarų valdymo sistemai		✓[1]	✓[1]	✓[1]	✓	✓	✓	
116.004.00.1 Geberit potinkinio montavimo dalių rinkinys su žalvariniu pajungimu universaliai pisuarų valdymo sistemai		✓[1]	✓[1]	✓[1]	✓	✓	✓	
115.801.00.5 Geberit potinkinis montavimo rinkinys Basic pisuarų valdymo sistemai	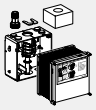	✓[1]	✓[1]	✓[1]	✓	✓	✓	

✓ Suderinama

[1] Tik su priedu, prekės Nr. 116.120.00.1 – Geberit prijungimo dalių rinkinys pisuarų nuleidimo vandens skirstytuvams
[2] Tik kartu su išorine pisuaro valdymo sistema, gaminio Nr. 116.077.00.1 / 116.076.00.1

	Su integruota pisuarų valdymo sistema			
	Maitinamas iš tinklo		Maitinama iš baterijos	
	Preda	Selva	Preda	Selva
	✓	✓	✓	✓

Priedų apžvalga – Geberit pisuarai, su vandens nuleidimo režimu, be vidinio apvado

Geberit Lietuva, Sausis 2026

			Be valdymo sistemos						
			Selnova S	Selnova M	Selnova L	Narva	Preda	Selva	
Balta			503.105.00.1	503.125.00.1	503.135.00.1	501.655.00.1	116.070.00.1	116.080.00.1	
			→ P. 194	→ P. 194	→ P. 195	→ P. 196	→ P. 197	→ P. 198	
Pisuaro sifonai									
152.950.11.1 Geberit pisuaro sifonas, nuotakas horizontalus		→ P. 254	✓	✓	✓	✓			
152.951.11.1 Geberit pisuaro sifonas, vertikalus nuotakas		→ P. 254	✓	✓	✓	✓			
Sifonai ir sifonų priedai									
116.059.00.1 Geberit pisuaro tinklelis sifono adapteriui d140		→ P. 210			✓		✓[1]✓	✓[1]✓	
116.119.00.1 Geberit išleidimo sietelis Renova ir Selnova S / M pisuarams		→ P. 209	✓	✓					
Tvirtinimai									
551070000 Geberit tvirtinimo elementai pisuarams, Kerafix		→ P. 212	✓	✓	✓	✓			
551075000 Geberit tvirtinimo elementai pisuarams, Kerafix		→ P. 212	✓[1]✓	✓[1]✓	✓[1]✓	✓[1]✓			
Integruotos pisuarų valdymo sistemos									
243.275.00.1 Geberit pisuarų valdymo sistema pisuarams Preda, Selva ir Tamina, maitinama iš tinklo		→ P. 193							
243.276.00.1 Geberit pisuarų valdymo sistema pisuarams Preda, Selva ir Tamina, maitinama nuo baterijos		→ P. 193							
243.277.00.1 Geberit pisuarų valdymo sistema pisuarams Preda, Selva ir Tamina, autonominis maitinimas		→ P. 193							
Pisuarų valdymo sistemos, išorinis montavimas									
116.076.00.1 Geberit pisuarų valdymo sistema su elektronine nuplovimo funkcija, maitinimas iš tinklo, virštinkinė, montuojama už keramikos		→ P. 240	✓	✓	✓	✓			
116.077.00.1 Geberit pisuarų valdymo sistema su elektronine nuleidimo funkcija, maitinama iš baterijos, virštinkinė, montuojama paslėpta už keramikos	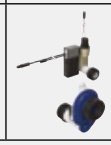	→ P. 241	✓	✓	✓	✓			
Jungtys									
152.489.16.1 Geberit vandens nuleidimo alkūnės prailginimas su manžetu		→ P. 211	✓	✓	✓				
521005000 Geberit vandens jungtis pisuarams		→ P. 210	✓	✓	✓				

✓ Suderinama

[1] Įeina į tiekimo komplekto sudėtį

	Su integruota pisuarų valdymo sistema			
	Maitinamas iš tinklo		Maitinama iš baterijos	
	Preda	Selva	Preda	Selva
	116.072.00.1	116.082.00.1	116.073.00.1	116.083.00.1
	→ P. 199	→ P. 200	→ P. 201	→ P. 202
	✓1)✓	✓1)✓	✓1)✓	✓1)✓
	✓1)✓	✓1)✓	✓	✓
	✓	✓	✓1)✓	✓1)✓
	✓	✓	✓	✓

Išorinei ir potinkinei pisuarų valdymo sistemai

Geberit Selnova S pisuaras, vandens jungtis iš galo, nuotakas žemyn arba į sieną

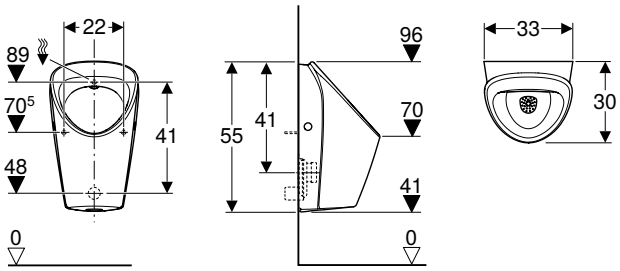

click & scan

Naudojimo tikslai
- Tinka naudoti su automatine, vandenį taupančia nuleidimo funkcija
- Rankiniui arba automatiniam nuleidimui
- Potinkinėms pisuarų valdymo sistemoms
- Potinkinėms pisuarų valdymo sistemoms dengtoms
- Išorinėms dengtoms pisuarų valdymo sistemoms

Techniniai duomenys

Mažo nuleidžiamo vandens kiekio nustatymo diapazonas	0,5 l
Produkto medžiaga	Sanitarinė keramika

Savybės
- Be vidinio apvado
- Paprasta atlikti techninę priežiūrą ir valyti
- Užtikrinamas pisuaro keraminės dalies plovimas 0,5 l vandens vienam kartui, laikantis EN 13407 reikalavimų
- Keičiamas nuleidimo vandens skirstytuvas, nenuimant keramikos
- Paslėptas nuleidimo vandens skirstytuvas
- Paslėptas sifonas
- Pakabinama (-as)
- Paslėpti tvirtinimai

Tiekiamas komplektas
- Pisuaro keraminė dalis
- Tvirtinimo elementai pisuarui
- Pisuaro tinklelis
- Nuleidžiamo vandens skirstytuvas

Gaminio Nr.	Spalva / paviršius	B [cm]	H [cm]	T [cm]	Nuotakas	EUR/Vnt.
503.105.00.1	balta	33	55	30	atgal arba žemyn	**210,12**

Priedai
- Geberit vandens nuleidimo alkūnės prailginimas su manžetu → P. 211
- Geberit vandens jungtis pisuarams → P. 210
- Geberit pisuaro sifonas, nuotakas horizontalus → P. 254
- Geberit pisuaro sifonas, vertikalus nuotakas → P. 254
- Geberit pisuarų pertvara, plastiko → P. 208
- Geberit pisuarų pertvara, stiklo → P. 209
- Geberit pisuarų pertvara iš sanitarinės keramikos → P. 209

Geberit Selnova M pisuaras, vandens jungtis iš galo , nuotakas žemyn arba į sieną

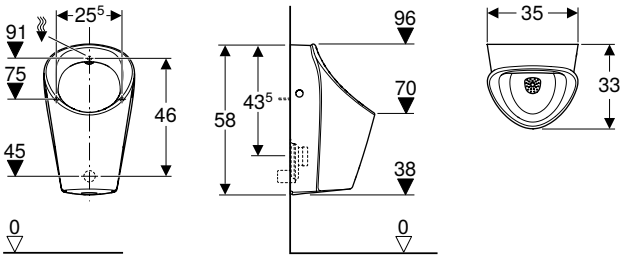

click & scan

Naudojimo tikslai
- Tinka naudoti su automatine, vandenį taupančia nuleidimo funkcija
- Rankiniui arba automatiniam nuleidimui
- Potinkinėms pisuarų valdymo sistemoms
- Potinkinėms pisuarų valdymo sistemoms dengtoms
- Išorinėms dengtoms pisuarų valdymo sistemoms

Techniniai duomenys

Mažo nuleidžiamo vandens kiekio nustatymo diapazonas	0,5 l
Produkto medžiaga	Sanitarinė keramika

Savybės
- Be vidinio apvado
- Paprasta atlikti techninę priežiūrą ir valyti
- Užtikrinamas pisuaro keraminės dalies plovimas 0,5 l vandens vienam kartui, laikantis EN 13407 reikalavimų
- Keičiamas nuleidimo vandens skirstytuvas, nenuimant keramikos
- Paslėptas nuleidimo vandens skirstytuvas
- Paslėptas sifonas
- Pakabinama (-as)
- Paslėpti tvirtinimai

Tiekiamas komplektas
- Pisuaro keraminė dalis
- Tvirtinimo elementai pisuarui
- Pisuaro tinklelis
- Nuleidžiamo vandens skirstytuvas

Gaminio Nr.	B [cm]	H [cm]	T [cm]	Nuotakas	EUR/Vnt.
503.125.00.1	35	58	33	atgal arba žemyn	288,92

Priedai
- Geberit vandens nuleidimo alkūnės prailginimas su manžetu → P. 211
- Geberit vandens jungtis pisuarams → P. 210
- Geberit pisuaro sifonas, nuotakas horizontalus → P. 254
- Geberit pisuaro sifonas, vertikalus nuotakas → P. 254
- Geberit pisuarų pertvara, stiklo → P. 209
- Geberit pisuarų pertvara, plastiko → P. 208
- Geberit pisuarų pertvara iš sanitarinės keramikos → P. 209

Geberit Selnova L pisuaras, vandens jungtis iš galo, nuotakas žemyn arba į sieną

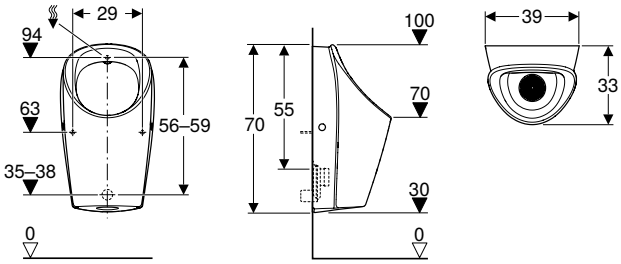

click & scan

Naudojimo tikslai
- Tinka naudoti su automatine, vandenį taupančia nuleidimo funkcija
- Rankiniui arba automatiniam nuleidimui
- Alternatyvus veikimas su hibridiniu sifonu
- Potinkinėms pisuarų valdymo sistemoms
- Potinkinėms pisuarų valdymo sistemoms dengtoms
- Išorinėms dengtoms pisuarų valdymo sistemoms

Techniniai duomenys

Mažo nuleidžiamo vandens kiekio nustatymo diapazonas	0,5 l
Produkto medžiaga	Sanitarinė keramika

Savybės
- Be vidinio apvado
- Paprasta atlikti techninę priežiūrą ir valyti
- Užtikrinamas pisuaro keraminės dalies plovimas 0,5 l vandens vienam kartui, laikantis EN 13407 reikalavimų
- Keičiamas nuleidimo vandens skirstytuvas, nenuimant keramikos
- Paslėptas nuleidimo vandens skirstytuvas
- Paslėptas sifonas
- Pakabinama (-as)
- Paslėpti tvirtinimai

Tiekiamas komplektas
- Pisuaro keraminė dalis
- Tvirtinimo elementai pisuarui
- Pisuaro tinklelis
- Nuotekų išbėgimo sifoninės dalys
- Nuleidžiamo vandens skirstytuvas

Gaminio Nr.	Spalva / paviršius	B [cm]	H [cm]	T [cm]	Nuotakas	EUR/Vnt.
503.135.00.1	balta	39	70	33	atgal arba žemyn	499,04

Priedai
- Geberit pisuaro tinklelis sifono adapteriui d140 → P. 210
- Geberit vandens nuleidimo alkūnės prailginimas su manžetu → P. 211
- Geberit vandens jungtis pisuarams → P. 210
- Geberit pisuaro sifonas, nuotakas horizontalus → P. 254
- Geberit pisuaro sifonas, vertikalus nuotakas → P. 254
- Geberit pisuarų pertvara, plastiko → P. 208
- Geberit pisuarų pertvara, stiklo → P. 209
- Geberit pisuarų pertvara iš sanitarinės keramikos → P. 209

Geberit Narva pisuaras, vandens jungtis iš galo, nuotekų jungtis į sieną arba žemyn

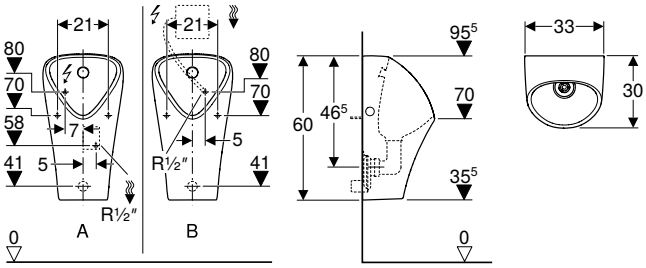

click & scan

Naudojimo tikslai

- Tinka naudoti su automatine, vandenį taupančia nuleidimo funkcija
- Rankiniui arba automatiniam nuleidimui
- Potinkinėms pisuarų valdymo sistemoms
- Potinkinėms pisuarų valdymo sistemoms dengtoms
- Išorinėms dengtoms pisuarų valdymo sistemoms
- Geberit potinkiniai rėmai, skirti pisuarams, su purkštuvo galva

Techniniai duomenys

Mažo nuleidžiamo vandens kiekio nustatymo diapazonas	1 l
Produkto medžiaga	Sanitarinė keramika

Savybės

- Be vidinio apvado
- Pakabinama (-as)
- Paslėptas sifonas
- Paslėpti tvirtinimai
- Atitinka reikalavimus pagal EN 13407
- Purkštuvo galvutė keičiama iš priekio, nenuėmus sanitarinės keramikos
- Paprasta atlikti techninę priežiūrą ir valyti

Tiekiamas komplektas

- Pisuaro keraminė dalis
- Tvirtinimo elementai pisuarui
- Nuotekų išbėgimo sifoninės dalys
- Pisuaro tinklelis
- Purkštuko galva su armuota žarnele, skirta jungčiai R 1/2"
- Atbulinis vožtuvas
- Jungiamoji alkūnė 90° R 1/2"

Gaminio Nr.	Spalva / paviršius	B [cm]	H [cm]	T [cm]	Nuotakas	EUR/Vnt.
501.655.00.1	balta	33	60	30	atgal	**463,22**

Galima derinti su

- Geberit Duofix rėmas pisuarui, 112–130 cm, universalus, purkštuko jungčiai → P. 628
- Geberit Duofix rėmas pisuarui, 112–130 cm, universalus, išoriniam vandens nuleidimo mechanizmui → P. 631
- Geberit Kombifix rėmas pisuarui, 109–127 cm, universalus, išoriniam vandens nuleidimo mechanizmui → P. 656

Priedai

- Geberit pisuarų valdymo sistema su elektronine nuleidimo funkcija, maitinama iš baterijos, virštinkinė, montuojama paslėpta už keramikos → P. 241
- Geberit pisuarų valdymo sistema su elektronine nuplovimo funkcija, maitinimas iš tinklo, virštinkinė, montuojama už keramikos → P. 240
- Geberit pisuaro sifonas, nuotakas horizontalus → P. 254
- Geberit pisuaro sifonas, vertikalus nuotakas → P. 254
- Geberit pisuarų pertvara iš sanitarinės keramikos → P. 209
- Geberit pisuarų pertvara, stiklo → P. 209

- Sifonas neįeina į tiekimo komplekto sudėtį
- Elektros jungtis, reikalinga pisuarų valdymo sistemoms, maitinamoms iš tinklo

Geberit Preda pisuaras su potinkiniu valdymo bloku

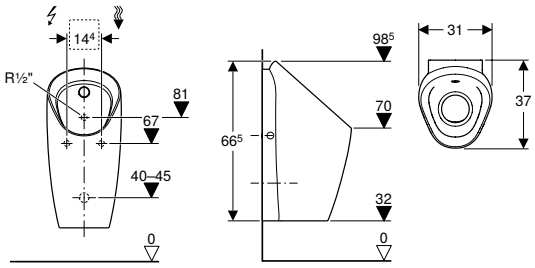

click & scan

Naudojimo tikslai
- Tinka naudoti su automatine, vandenį taupančia nuleidimo funkcija
- Tinka prijungti prie potinkinių pisuarų valdymo sistemų
- Geberit potinkiniai rėmai, skirti pisuarams, su purkštuvo galva
- Skirta neapdorotų pisuarų valdymo sistemų rinkiniams, Preda ir Selva pisuarams

Techniniai duomenys

Mažo nuleidžiamo vandens kiekio nustatymo diapazonas	0,5 l
Produkto medžiaga	Sanitarinė keramika

Savybės
- Pakabinama (-as)
- Be vidinio apvado
- Paprasta atlikti techninę priežiūrą ir valyti
- Purkštuvo galvutė keičiama iš priekio, nenuėmus sanitarinės keramikos
- Sifonas keičiamas iš viršaus, nenuėmus sanitarinės keramikos
- Sifono adapterio aukštis reguliuojamas be įrankių
- Nuotekų šalinimo sistema valoma nenuėmus sanitarinės keramikos
- Užtikrinamas pisuaro keraminės dalies plovimas 0,5 l vandens vienam kartui, laikantis EN 13407 reikalavimų
- Galimas bevandenis darbo režimas

Tiekiamas komplektas
- Tvirtinimai
- Pisuarų sifonas su ištraukimo funkcija
- Pisuaro tinklelis
- Nuotekų išbėgimo sifoninės dalys
- Atbulinis vožtuvas
- Jungiamoji alkūnė 90° R 1/2"

Gaminio Nr.	Spalva / paviršius	B [cm]	H [cm]	T [cm]	Nuotakas	EUR/Vnt.
116.070.00.1	balta	31	66,5	37	atgal	611,85

Galima derinti su
- Geberit Duofix rėmas pisuarui, 112–130 cm, universalus, purkštuko jungčiai → P. 628

Geberit Selva pisuaras su potinkiniu valdymo bloku

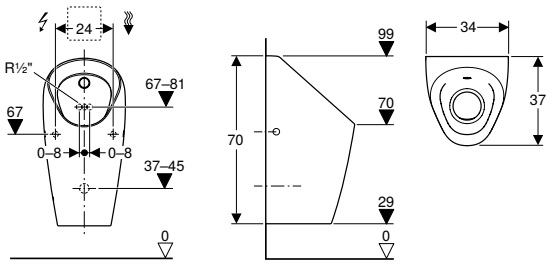

click & scan

Naudojimo tikslai
- Tinka naudoti su automatine, vandenį taupančia nuleidimo funkcija
- Tinka prijungti prie potinkinių pisuarų valdymo sistemų
- Geberit potinkiniai rėmai, skirti pisuarams, su purkštuvo galva
- Skirta neapdorotų pisuarų valdymo sistemų rinkiniams, Preda ir Selva pisuarams

Techniniai duomenys

Mažo nuleidžiamo vandens kiekio nustatymo diapazonas	0,5 l
Produkto medžiaga	Sanitarinė keramika

Savybės
- Pakabinama (-as)
- Be vidinio apvado
- Paprasta atlikti techninę priežiūrą ir valyti
- Purkštuvo galvutė keičiama iš priekio, nenuėmus sanitarinės keramikos
- Sifonas keičiamas iš viršaus, nenuėmus sanitarinės keramikos
- Sifono adapterio aukštis reguliuojamas be įrankių
- Nuotekų šalinimo sistema valoma nenuėmus sanitarinės keramikos
- Užtikrinamas pisuaro keraminės dalies plovimas 0,5 l vandens vienam kartui, laikantis EN 13407 reikalavimų
- Galimas bevandenis darbo režimas

Tiekiamas komplektas
- Tvirtinimai
- Pisuarų sifonas su ištraukimo funkcija
- Pisuaro tinklelis
- Nuotekų išbėgimo sifoninės dalys
- Atbulinis vožtuvas
- Jungiamoji alkūnė 90° R 1/2"

Gaminio Nr.	Spalva / paviršius	B [cm]	H [cm]	T [cm]	Nuotakas	EUR/Vnt.
116.080.00.1	balta	34	70	37	atgal	**807,22**

Galima derinti su
- Geberit Duofix rėmas pisuarui, 112–130 cm, universalus, purkštuko jungčiai → P. 628

Su integruota pisuarų valdymo sistema

Geberit Preda pisuaras su integruota valdymo sistema, maitinamas iš tinklo

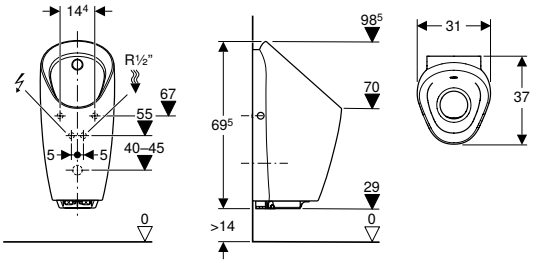

click & scan

Naudojimo tikslai

- Tinka naudoti su automatine, vandenį taupančia nuleidimo funkcija
- Geberit potinkiniai rėmai, skirtiems pisuarams, su arba integruotai pisuarų valdymo sistemai

Techniniai duomenys

Apsaugos laipsnis	IP45
Įvadinė įtampa	110–240 V AC
Darbinė įtampa	4,5 V DC
Tinklo dažnis	50–60 Hz
Vartojamoji galia, jeigu įjungtas budėjimo režimas maks.	0,1 W
Srauto slėgis	1–8 bar
Vandens bandymo slėgis maks.	16 bar
Vandens temperatūra maks.	30 °C
Mažo nuleidžiamo vandens kiekio nustatymo diapazonas	0,5 l
Vandens srautas, esant 100 kPa / 1 bar, su vandens srauto ribotuvu	0,18 l/s
Mažiausias srauto slėgis	1 bar
Skaičiuojamasis vandens srautas	0,22 l/s
Vandens nuleidimo intervalais nustatymo sritis	1–168 h
Vandens nuleidimo intervalais gamyklinė nuostata	24 h
Plovimo trukmės nustatymo diapazonas	3–180 s
Plovimo laiko intervalo gamyklinė nuostata	5 s
Poveikio trukmės nustatymo diapazonas	3–15 s
Buvimo laiko gamyklinė nuostata	7 s
Plovimo laiko nustatymo sritis	1–15 s
Plovimo laiko gamyklinė nuostata	7 s
Produkto medžiaga	Sanitarinė keramika

Tiekiamas komplektas

- Pisuarų valdymo sistema su maitinimo bloku ir magnetiniu vožtuvu
- Tvirtinimai
- Pisuarų sifonas su ištraukimo funkcija
- Pisuaro tinklelis
- Nuotekų išbėgimo sifoninės dalys
- Vandens pajungimo komplektas
- Slėgio mažinimo vožtuvas

Savybės

- Naudotojo aptikimas infraraudonaisiais spinduliais su kojų aptikimo funkcija
- Be vidinio apvado
- Pakabinama (-as)
- Paprasta atlikti techninę priežiūrą ir valyti
- Pisuarų valdymo sistema keičiama iš priekio, nenuėmus sanitarinės keramikos
- Purkštuvo galvutė keičiama iš priekio, nenuėmus sanitarinės keramikos
- Sifonas keičiamas iš viršaus, nenuėmus sanitarinės keramikos
- Sifono adapterio aukštis reguliuojamas be įrankių
- Nuotekų šalinimo sistema valoma nenuėmus sanitarinės keramikos
- Galima nustatyti vandenį taupantį mišrų režimą
- Galima nustatyti nuleidimo trukmę
- Galima rankiniu būdu nustatyti nuleidimo trukmę
- Galima nustatyti vandens nuleidimo intervalus
- Dinamiškas nuleidimo trukmės pritaikymas
- Galima nustatyti, kad vanduo būtų nuleidžiamas iš anksto
- Energija tiekiama per prijungimą prie maitinimo srovės tinklo
- Prie elektros tinklo prijungiama su trigysliu lanksčiu laidu su apsauginiu šarvu
- Paruoštas naudoti prijungus prie maitinimo srovės tinklo
- Maitinimo transformatorius su šviesos diodų indikatoriumi
- Elektros energijos tiekimo sutrikimo valdymo sistema
- Vožtuvo uždarymo funkcija nutrūkus energijos tiekimui
- Galima nustatyti ir užklausti funkcijų su Geberit techninės priežiūros pulteliu
- Nustatymai ir valdymas mobiliuoju telefonu, per integruotą Bluetooth® sąsają
- Suderinama su Geberit Control programėle
- Laidinė jungtis su Geberit tinklo sietuvu per GEBUS keitiklį
- Belaidis ryšys su Geberit tinklo sietuvu per Bluetooth®
- Suderinama su Geberit Connect
- Galima išjungti plovimo vandens nuleidimą
- Nuleidžiamo vandens kiekį galima sumažinti per nuleidimo trukmę iki 0,5 l vienam kartui
- Užtikrinamas pisuaro keraminės dalies plovimas 0,5 l vandens vienam kartui, laikantis EN 13407 reikalavimų
- Maišytuvų grupė II pagal DIN 4109

Gaminio Nr.	Spalva / paviršius	B [cm]	H [cm]	T [cm]	Vartojamoji galia [W]	Tiekimas	Nuotakas	Taikinio žymė	EUR/Vnt.
116.072.00.1	balta	31	69,5	37	≤ 0,5	gale	atgal	ne	**1630,64**

Galima derinti su

- Geberit Duofix rėmas pisuarui, 112–130 cm, universalus, išoriniam vandens nuleidimo mechanizmui → P. 631
- Geberit Kombifix rėmas pisuarui, 109–127 cm, universalus, išoriniam vandens nuleidimo mechanizmui → P. 656

Priedai

- Geberit pisuaro tinklelis sifono adapteriui d140 → P. 210

- Pisuarų valdymo sistemai įmontuoti ir išmontuoti nenuimant sanitarinės keramikos, atstumas nuo žemiausio pisuaro krašto iki įrengtų grindų paviršiaus turi būti ne mažesnis kaip 55 cm

Geberit Selva pisuaras su integruota valdymo sistema, maitinamas iš tinklo

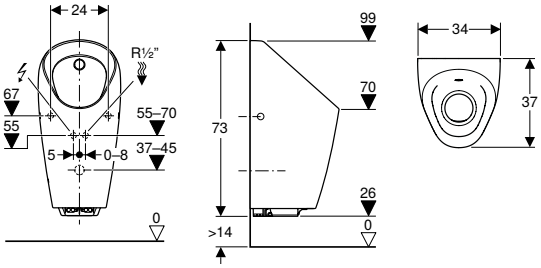

click & scan

Naudojimo tikslai

- Tinka naudoti su automatine, vandenį taupančia nuleidimo funkcija
- Geberit potinkiniai rėmai, skirtiems pisuarams, su arba integruotai pisuarų valdymo sistemai

Techniniai duomenys

Apsaugos laipsnis	IP45
Įvadinė įtampa	110–240 V AC
Darbinė įtampa	4,5 V DC
Tinklo dažnis	50–60 Hz
Vartojamoji galia, jeigu įjungtas budėjimo režimas maks.	0,1 W
Srauto slėgis	1–8 bar
Vandens bandymo slėgis maks.	16 bar
Vandens temperatūra maks.	30 °C
Mažo nuleidžiamo vandens kiekio nustatymo diapazonas	0,5 l
Vandens srautas, esant 100 kPa / 1 bar, su vandens srauto ribotuvu	0,18 l/s
Mažiausias srauto slėgis	1 bar
Skaičiuojamasis vandens srautas	0,22 l/s
Vandens nuleidimo intervalais nustatymo sritis	1–168 h
Vandens nuleidimo intervalais gamyklinė nuostata	24 h
Plovimo trukmės nustatymo diapazonas	3–180 s
Plovimo laiko intervalo gamyklinė nuostata	5 s
Poveikio trukmės nustatymo diapazonas	3–15 s
Buvimo laiko gamyklinė nuostata	7 s
Plovimo laiko nustatymo sritis	1–15 s
Plovimo laiko gamyklinė nuostata	7 s
Produkto medžiaga	Sanitarinė keramika

Tiekiamas komplektas

- Pisuarų valdymo sistema su maitinimo bloku ir magnetiniu vožtuvu
- Tvirtinimai
- Pisuarų sifonas su ištraukimo funkcija
- Pisuaro tinklelis
- Nuotekų išbėgimo sifoninės dalys
- Vandens pajungimo komplektas
- Slėgio mažinimo vožtuvas

Savybės

- Naudotojo aptikimas infraraudonaisiais spinduliais su kojų aptikimo funkcija
- Be vidinio apvado
- Pakabinama (-as)
- Paprasta atlikti techninę priežiūrą ir valyti
- Pisuarų valdymo sistema keičiama iš priekio, nenuėmus sanitarinės keramikos
- Purkštuvo galvutė keičiama iš priekio, nenuėmus sanitarinės keramikos
- Sifonas keičiamas iš viršaus, nenuėmus sanitarinės keramikos
- Sifono adapterio aukštis reguliuojamas be įrankių
- Nuotekų šalinimo sistema valoma nenuėmus sanitarinės keramikos
- Galima nustatyti vandenį taupantį mišrų režimą
- Galima nustatyti nuleidimo trukmę
- Galima rankiniu būdu nustatyti nuleidimo trukmę
- Galima nustatyti vandens nuleidimo intervalus
- Dinamiškas nuleidimo trukmės pritaikymas
- Galima nustatyti, kad vanduo būtų nuleidžiamas iš anksto
- Energija tiekiama per prijungimą prie maitinimo srovės tinklo
- Prie elektros tinklo prijungiama su trigysliu lanksčiu laidu su apsauginiu šarvu
- Paruoštas naudoti prijungus prie maitinimo srovės tinklo
- Maitinimo transformatorius su šviesos diodų indikatoriumi
- Elektros energijos tiekimo sutrikimo valdymo sistema
- Vožtuvo uždarymo funkcija nutrūkus energijos tiekimui
- Galima nustatyti ir užklausti funkcijų su Geberit techninės priežiūros pulteliu
- Nustatymai ir valdymas mobiliuoju telefonu, per integruotą Bluetooth® sąsają
- Suderinama su Geberit Control programėle
- Laidinė jungtis su Geberit tinklo sietuvu per GEBUS keitiklį
- Belaidis ryšys su Geberit tinklo sietuvu per Bluetooth®
- Suderinama su Geberit Connect
- Galima išjungti plovimo vandens nuleidimą
- Nuleidžiamo vandens kiekį galima sumažinti per nuleidimo trukmę iki 0,5 l vienam kartui
- Užtikrinamas pisuaro keraminės dalies plovimas 0,5 l vandens vienam kartui, laikantis EN 13407 reikalavimų
- Maišytuvų grupė II pagal DIN 4109

Gaminio Nr.	Spalva / paviršius	B [cm]	H [cm]	T [cm]	Vartojamoji galia [W]	Tiekimas	Nuotakas	Taikinio žymė	EUR/Vnt.
116.082.00.1	balta	34	73	37	≤ 0,5	gale	atgal	ne	1782,59

Galima derinti su

- Geberit Duofix rėmas pisuarui, 112–130 cm, universalus, išoriniam vandens nuleidimo mechanizmui → P. 631
- Geberit Kombifix rėmas pisuarui, 109–127 cm, universalus, išoriniam vandens nuleidimo mechanizmui → P. 656

Priedai

- Geberit pisuaro tinklelis sifono adapteriui d140 → P. 210

- Pisuarų valdymo sistemai įmontuoti ir išmontuoti nenuimant sanitarinės keramikos, atstumas nuo žemiausio pisuaro krašto iki įrengtų grindų paviršiaus turi būti ne mažesnis kaip 58 cm

Geberit Preda pisuaras su integruota valdymo sistema, maitinamas nuo baterijos

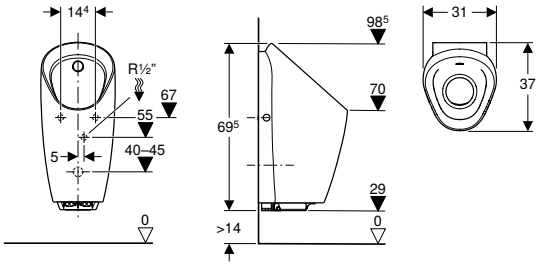

click & scan

Naudojimo tikslai

- Tinka naudoti su automatine, vandenį taupančia nuleidimo funkcija
- Geberit potinkiniai rėmai, skirtiems pisuarams, su arba integruotai pisuarų valdymo sistemai

Techniniai duomenys

Baterijos tipas	Šarminė (1,5 V, AA)
Kartu tiekiamos baterijos naudojimo trukmė	2 metai
Apsaugos laipsnis	IP45
Darbinė įtampa	3 V DC
Vartojamoji galia, jeigu įjungtas budėjimo režimas maks.	0,1 W
Srauto slėgis	1–8 bar
Vandens bandymo slėgis maks.	16 bar
Vandens temperatūra maks.	30 °C
Mažo nuleidžiamo vandens kiekio nustatymo diapazonas	0,5 l
Vandens srautas, esant 100 kPa / 1 bar, su vandens srauto ribotuvu	0,18 l/s
Mažiausias srauto slėgis	1 bar
Skaičiuojamasis vandens srautas	0,22 l/s
Vandens nuleidimo intervalais nustatymo sritis	1–168 h
Vandens nuleidimo intervalais gamyklinė nuostata	24 h
Plovimo trukmės nustatymo diapazonas	3–180 s
Plovimo laiko intervalo gamyklinė nuostata	5 s
Poveikio trukmės nustatymo diapazonas	3–15 s
Buvimo laiko gamyklinė nuostata	7 s
Plovimo laiko nustatymo sritis	1–15 s
Plovimo laiko gamyklinė nuostata	7 s
Produkto medžiaga	Sanitarinė keramika

Tiekiamas komplektas

- Pisuarų valdymo sistema su magnetiniu vožtuvu
- Dėtuvė baterijoms
- 2 šarminės mangano dioksido baterijos, AA tipas 1,5 V
- Tvirtinimai
- Pisuarų sifonas su ištraukimo funkcija
- Pisuaro tinklelis
- Nuotekų išbėgimo sifoninės dalys
- Vandens pajungimo komplektas
- Slėgio mažinimo vožtuvas

Savybės

- Naudotojo aptikimas infraraudonaisiais spinduliais su kojų aptikimo funkcija
- Be vidinio apvado
- Pakabinama (-as)
- Paprasta atlikti techninę priežiūrą ir valyti
- Pisuarų valdymo sistema keičiama iš priekio, nenuėmus sanitarinės keramikos
- Purkštuvo galvutė keičiama iš priekio, nenuėmus sanitarinės keramikos
- Sifonas keičiamas iš viršaus, nenuėmus sanitarinės keramikos
- Sifono adapterio aukštis reguliuojamas be įrankių
- Nuotekų šalinimo sistema valoma nenuėmus sanitarinės keramikos
- Galima nustatyti vandenį taupantį mišrų režimą
- Galima nustatyti nuleidimo trukmę
- Galima rankiniu būdu nustatyti nuleidimo trukmę
- Galima nustatyti vandens nuleidimo intervalus
- Dinamiškas nuleidimo trukmės pritaikymas
- Galima nustatyti, kad vanduo būtų nuleidžiamas iš anksto
- Maitinama baterija
- Įspėjimas, esant silpnai baterijai
- Vožtuvo uždarymo funkcija, esant tuščiai baterijai
- Galima nustatyti ir užklausti funkcijų su Geberit techninės priežiūros pulteliu
- Nustatymai ir valdymas mobiliuoju telefonu, per integruotą Bluetooth® sąsają
- Suderinama su Geberit Control programėle
- Laidinė jungtis su Geberit tinklo sietuvu per GEBUS keitiklį
- Belaidis ryšys su Geberit tinklo sietuvu per Bluetooth®
- Suderinama su Geberit Connect
- Galima išjungti plovimo vandens nuleidimą
- Nuleidžiamo vandens kiekį galima sumažinti per nuleidimo trukmę iki 0,5 l vienam kartui
- Užtikrinamas pisuaro keraminės dalies plovimas 0,5 l vandens vienam kartui, laikantis EN 13407 reikalavimų
- Maišytuvų grupė II pagal DIN 4109

Gaminio Nr.	Spalva / paviršius	B [cm]	H [cm]	T [cm]	Vartojamoji galia [W]	Tiekimas	Nuotakas	Taikinio žymė	EUR/Vnt.
116.073.00.1	balta	31	69,5	37	≤ 0,5	gale	atgal	ne	**1630,64**

Galima derinti su

- Geberit Duofix rėmas pisuarui, 112–130 cm, universalus, išoriniam vandens nuleidimo mechanizmui → P. 631
- Geberit Kombifix rėmas pisuarui, 109–127 cm, universalus, išoriniam vandens nuleidimo mechanizmui → P. 656

Priedai

- Geberit pisuaro tinklelis sifono adapteriui d140 → P. 210

- Pisuarų valdymo sistemai įmontuoti ir išmontuoti nenuimant sanitarinės keramikos, atstumas nuo žemiausio pisuaro krašto iki įrengtų grindų paviršiaus turi būti ne mažesnis kaip 55 cm

Geberit Selva pisuaras su integruota valdymo sistema, maitinamas nuo baterijos

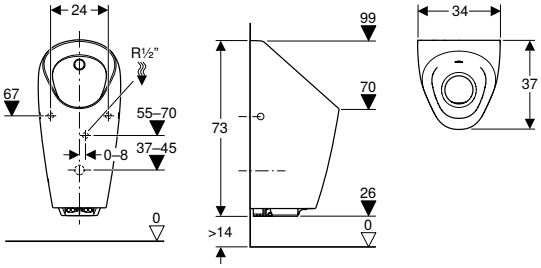

click & scan

Naudojimo tikslai

- Tinka naudoti su automatine, vandenį taupančia nuleidimo funkcija
- Geberit potinkiniai rėmai, skirtiems pisuarams, su arba integruotai pisuarų valdymo sistemai

Techniniai duomenys

Baterijos tipas	Šarminė (1,5 V, AA)
Kartu tiekiamos baterijos naudojimo trukmė	2 metai
Apsaugos laipsnis	IP45
Darbinė įtampa	3 V DC
Vartojamoji galia, jeigu įjungtas budėjimo režimas maks.	0,1 W
Srauto slėgis	1–8 bar
Vandens bandymo slėgis maks.	16 bar
Vandens temperatūra maks.	30 °C
Mažo nuleidžiamo vandens kiekio nustatymo diapazonas	0,5 l
Vandens srautas, esant 100 kPa / 1 bar, su vandens srauto ribotuvu	0,18 l/s
Mažiausias srauto slėgis	1 bar
Skaičiuojamasis vandens srautas	0,22 l/s
Vandens nuleidimo intervalais nustatymo sritis	1–168 h
Vandens nuleidimo intervalais gamyklinė nuostata	24 h
Plovimo trukmės nustatymo diapazonas	3–180 s
Plovimo laiko intervalo gamyklinė nuostata	5 s
Poveikio trukmės nustatymo diapazonas	3–15 s
Buvimo laiko gamyklinė nuostata	7 s
Plovimo laiko nustatymo sritis	1–15 s
Plovimo laiko gamyklinė nuostata	7 s
Produkto medžiaga	Sanitarinė keramika

Tiekiamas komplektas

- Pisuarų valdymo sistema su magnetiniu vožtuvu
- Dėtuvė baterijoms
- 2 šarminės mangano dioksido baterijos, AA tipas 1,5 V
- Tvirtinimai
- Pisuarų sifonas su ištraukimo funkcija
- Pisuaro tinklelis
- Nuotekų išbėgimo sifoninės dalys
- Vandens pajungimo komplektas
- Slėgio mažinimo vožtuvas

Savybės

- Naudotojo aptikimas infraraudonaisiais spinduliais su kojų aptikimo funkcija
- Be vidinio apvado
- Pakabinama (-as)
- Paprasta atlikti techninę priežiūrą ir valyti
- Pisuarų valdymo sistema keičiama iš priekio, nenuėmus sanitarinės keramikos
- Purkštuvo galvutė keičiama iš priekio, nenuėmus sanitarinės keramikos
- Sifonas keičiamas iš viršaus, nenuėmus sanitarinės keramikos
- Sifono adapterio aukštis reguliuojamas be įrankių
- Nuotekų šalinimo sistema valoma nenuėmus sanitarinės keramikos
- Galima nustatyti vandenį taupantį mišrų režimą
- Galima nustatyti nuleidimo trukmę
- Galima rankiniu būdu nustatyti nuleidimo trukmę
- Galima nustatyti vandens nuleidimo intervalus
- Dinamiškas nuleidimo trukmės pritaikymas
- Galima nustatyti, kad vanduo būtų nuleidžiamas iš anksto
- Maitinama baterija
- Įspėjimas, esant silpnai baterijai
- Vožtuvo uždarymo funkcija, esant tuščiai baterijai
- Galima nustatyti ir užklausti funkcijų su Geberit techninės priežiūros pulteliu
- Nustatymai ir valdymas mobiliuoju telefonu, per integruotą Bluetooth® sąsają
- Suderinama su Geberit Control programėle
- Laidinė jungtis su Geberit tinklo sietuvu per GEBUS keitiklį
- Belaidis ryšys su Geberit tinklo sietuvu per Bluetooth®
- Suderinama su Geberit Connect
- Galima išjungti plovimo vandens nuleidimą
- Nuleidžiamo vandens kiekį galima sumažinti per nuleidimo trukmę iki 0,5 l vienam kartui
- Užtikrinamas pisuaro keraminės dalies plovimas 0,5 l vandens vienam kartui, laikantis EN 13407 reikalavimų
- Maišytuvų grupė II pagal DIN 4109

Gaminio Nr.	Spalva / paviršius	B [cm]	H [cm]	T [cm]	Vartojamoji galia [W]	Tiekimas	Nuotakas	Taikinio žymė	EUR/Vnt.
116.083.00.1	balta	34	73	37	≤ 0,5	gale	atgal	ne	**1782,59**

Galima derinti su

- Geberit Duofix rėmas pisuarui, 112–130 cm, universalus, išoriniam vandens nuleidimo mechanizmui → P. 631
- Geberit Kombifix rėmas pisuarui, 109–127 cm, universalus, išoriniam vandens nuleidimo mechanizmui → P. 656

Priedai

- Geberit pisuaro tinklelis sifono adapteriui d140 → P. 210

- Pisuarų valdymo sistemai įmontuoti ir išmontuoti nenuimant sanitarinės keramikos, atstumas nuo žemiausio pisuaro krašto iki įrengtų grindų paviršiaus turi būti ne mažesnis kaip 58 cm

Pisuarai, vandens nuleidimo rėžimas, su dangčiu/ dangčiui

Priedų apžvalga – Geberit pisuarai, su vandens nuleidimo režimu, su unitazo dangčiu / dangčiui

Geberit Lietuva, Sausis 2026

			Su dangčiu / vietoje dangčio
			Selnova S
Balta, be taikinio			503.115.00.1
			→ P. 205
Pisuaro sifonai			
152.950.11.1 Geberit pisuaro sifonas, nuotakas horizontalus		→ P. 254	✓
152.951.11.1 Geberit pisuaro sifonas, vertikalus nuotakas		→ P. 254	✓
Sifonai ir sifonų priedai			
510410000 Geberit išleidimo sietelis Renova ir Renova Plan pisuarams		→ P. 210	
116.119.00.1 Geberit išleidimo sietelis Renova ir Selnova S / M pisuarams		→ P. 209	✓[1]✓
Tvirtinimai			
551070000 Geberit tvirtinimo elementai pisuarams, Kerafix		→ P. 212	✓
551075000 Geberit tvirtinimo elementai pisuarams, Kerafix		→ P. 212	✓[1]✓
Vandens nuleidimo vamzdis			
152.489.16.1 Geberit vandens nuleidimo alkūnės prailginimas su manžetu		→ P. 211	✓
521005000 Geberit vandens jungtis pisuarams		→ P. 210	✓
Pisuarų valdymo sistemos, išorinis montavimas			
116.076.00.1 Geberit pisuarų valdymo sistema su elektronine nuplovimo funkcija, maitinimas iš tinklo, virštinkinė, montuojama už keramikos		→ P. 240	✓
116.077.00.1 Geberit pisuarų valdymo sistema su elektronine nuleidimo funkcija, maitinama iš baterijos, virštinkinė, montuojama paslėpta už keramikos		→ P. 241	✓

✓ Suderinama

[1] Įeina į tiekimo komplekto sudėtį

Asortimento apžvalga – Geberit pisuarai, su vandens nuleidimo režimu, su unitazo dangčiu / dangčiui

Geberit Lietuva, Gruodis 2025

		Su dangčiu / vietoje dangčio
		Selnova S
Balta, be taikinio		503.115.00.1
Geberit Duofix elementai pisuarams		
111.616.00.2 Geberit Duofix rėmas pisuarui, 112–130 cm, universalus		✓
111.689.00.2 Geberit Duofix rėmas pisuarui, 112–130 cm, universalus, paslėptai pisuarų valdymo sistemai		✓
111.617.00.2 Geberit Duofix rėmas pisuarui, 98 cm, universalus, valdymas iš viršaus	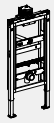	✓
111.665.00.6 Geberit Duofix rėmas pisuarui, 130 cm, universalus, Basic pisuarų valdymo sistemai	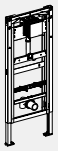	✓
458.603.00.6 Geberit DuofixBasic elementas pisuarui, 130 cm, universalus, Basic pisuarų valdymo sistemai	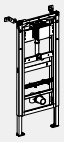	✓
Geberit Kombifix elementai pisuarams		
457.611.00.1 Geberit Kombifix rėmas pisuarui, 109–127 cm, universalus	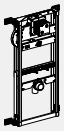	✓
457.612.00.1 Geberit Kombifix rėmas pisuarui, 98 cm, universalus, valdymas iš viršaus	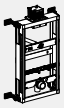	✓
457.689.00.1 Geberit Kombifix rėmas pisuarui, 109–127 cm, universalus, paslėptai pisuarų valdymo sistemai	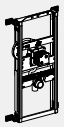	✓
Įprastiniai sprendimai		
116.001.00.1 Geberit potinkinio montavimo dalių rinkinys universaliai pisuarų valdymo sistemai		✓
116.004.00.1 Geberit potinkinio montavimo dalių rinkinys su žalvariniu pajungimu universaliai pisuarų valdymo sistemai		✓
115.801.00.5 Geberit potinkinis montavimo rinkinys Basic pisuarų valdymo sistemai		✓
✓ Suderinama		

Be vidinio apvado

Geberit Selnova S pisuaras su dangčiu, vandens jungtis iš galo, nuotekų jungtis į sieną arba žemyn

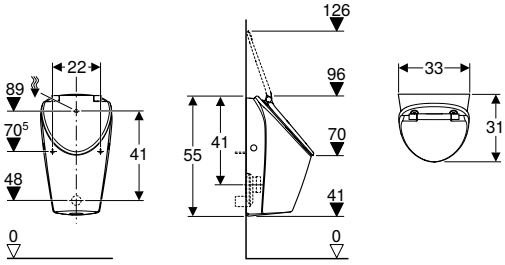

click & scan

Naudojimo tikslai
- Tinka naudoti su automatine, vandenį taupančia nuleidimo funkcija
- Rankiniui arba automatiniam nuleidimui
- Potinkinėms pisuarų valdymo sistemoms
- Potinkinėms pisuarų valdymo sistemoms dengtoms
- Išorinėms dengtoms pisuarų valdymo sistemoms

Techniniai duomenys

Mažo nuleidžiamo vandens kiekio nustatymo diapazonas	0,5 l
Produkto medžiaga	Sanitarinė keramika

Savybės
- Be vidinio apvado
- Paprasta atlikti techninę priežiūrą ir valyti
- Užtikrinamas pisuaro keraminės dalies plovimas 0,5 l vandens vienam kartui, laikantis EN 13407 reikalavimų
- Keičiamas nuleidimo vandens skirstytuvas, nenuimant keramikos
- Paslėptas nuleidimo vandens skirstytuvas
- Paslėptas sifonas
- Pakabinama (-as)
- Paslėpti tvirtinimai
- Pisuarų dangtis su SoftClosing funkcija

Tiekiamas komplektas
- Pisuaro keraminė dalis
- Pisuarų dangčiai
- Tvirtinimo elementai pisuarui
- Pisuaro tinklelis
- Nuleidžiamo vandens skirstytuvas

Gaminio Nr.	Spalva / paviršius	B [cm]	H [cm]	T [cm]	Nuotakas	EUR/Vnt.
503.115.00.1	balta	33	55	31	atgal arba žemyn	**420,24**

Priedai
- Geberit vandens nuleidimo alkūnės prailginimas su manžetu → P. 211
- Geberit vandens jungtis pisuarams → P. 210
- Geberit pisuaro sifonas, nuotakas horizontalus → P. 254
- Geberit pisuaro sifonas, vertikalus nuotakas → P. 254

Pisuarai, bevandeniai

Priedų apžvalga – Geberit pisuarai, bevandenis darbo režimas

Geberit Lietuva, Sausis 2026

			Bevandenis darbo režimas		
			Preda	Selva	Narva
Balta			116.071.00.1	116.081.00.1	501.657.00.8
			→ P. 207	→ P. 207	→ P. 206
Sifono priedai					
116.059.00.1 Geberit pisuaro tinklelis sifono adapteriui d140		→ P. 210	✓[1]✓	✓[1]✓	
Išleidimo sistemos rinkiniai					
Tvirtinimai					
551070000 Geberit tvirtinimo elementai pisuarams, Kerafix		→ P. 212			✓
551075000 Geberit tvirtinimo elementai pisuarams, Kerafix		→ P. 212			✓[1]✓

✓ Suderinama

[1] Įeina į tiekimo komplekto sudėtį

Be dangčio

Geberit Narva pisuaras, bevandenis režimas, nuotekų jungtis į sieną arba žemyn

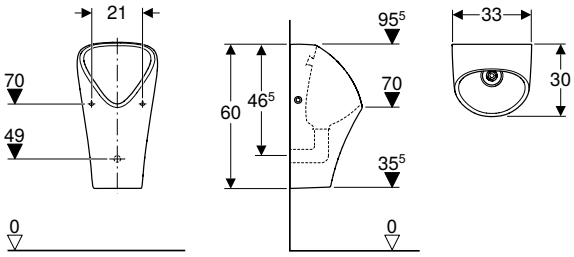

click & scan

Naudojimo tikslai
- Bevandeniui darbo režimui

Techniniai duomenys

Produkto medžiaga	Sanitarinė keramika

Savybės
- Pakabinama (-as)
- Be vidinio apvado
- Paslėpti tvirtinimai
- Paprasta atlikti techninę priežiūrą ir valyti
- Sifonas keičiamas iš viršaus, nenuėmus sanitarinės keramikos

Tiekiamas komplektas
- Pisuaro keraminė dalis
- Nuotekų išbėgimo sifoninės dalys
- Išleidimo fasoninių dalių montavimo raktas
- Pisuaro tinklelis
- Hibridinis sifonas
- Tvirtinimai

Gaminio Nr.	Spalva / paviršius	B [cm]	H [cm]	T [cm]	Nuotakas	EUR/Vnt.
501.657.00.8	balta / KeraTect	33	60	30	atgal	**534,48**

Geberit Preda pisuaras, bevandenis režimas

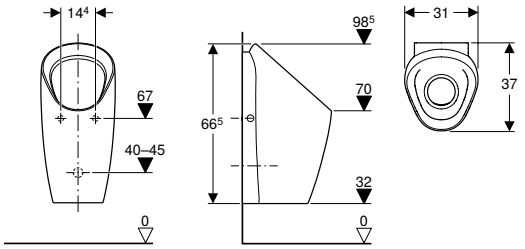

click & scan

Naudojimo tikslai
- Bevandeniui darbo režimui
- Geberit potinkiniai rėmai bevandeniams pisuarams

Techniniai duomenys

Produkto medžiaga	Sanitarinė keramika

Savybės
- Pakabinama (-as)
- Be vidinio apvado
- Paprasta atlikti techninę priežiūrą ir valyti
- Sifonas keičiamas iš viršaus, nenuėmus sanitarinės keramikos
- Sifono adapterio aukštis reguliuojamas be įrankių
- Nuotekų šalinimo sistema valoma nenuėmus sanitarinės keramikos

Tiekiamas komplektas
- Tvirtinimai
- Hibridinis sifonas
- Pisuaro tinklelis
- Nuotekų išbėgimo sifoninės dalys

Gaminio Nr.	Spalva / paviršius	B [cm]	H [cm]	T [cm]	Nuotakas	EUR/Vnt.
116.071.00.1	balta	31	66,5	37	atgal	577,20

Geberit Selva pisuaras, bevandenis režimas

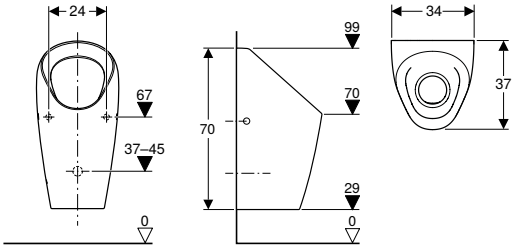

click & scan

Naudojimo tikslai
- Bevandeniui darbo režimui
- Geberit potinkiniai rėmai bevandeniams pisuarams

Techniniai duomenys

Produkto medžiaga	Sanitarinė keramika

Savybės
- Pakabinama (-as)
- Be vidinio apvado
- Paprasta atlikti techninę priežiūrą ir valyti
- Sifonas keičiamas iš viršaus, nenuėmus sanitarinės keramikos
- Sifono adapterio aukštis reguliuojamas be įrankių
- Nuotekų šalinimo sistema valoma nenuėmus sanitarinės keramikos

Tiekiamas komplektas
- Tvirtinimai
- Hibridinis sifonas
- Pisuaro tinklelis
- Nuotekų išbėgimo sifoninės dalys

Gaminio Nr.	Spalva / paviršius	B [cm]	H [cm]	T [cm]	Nuotakas	EUR/Vnt.
116.081.00.1	balta	34	70	37	atgal	773,56

Pisuarų pertvaros

Pisuarų pertvaros iš plastiko

Geberit pisuarų pertvara, plastiko

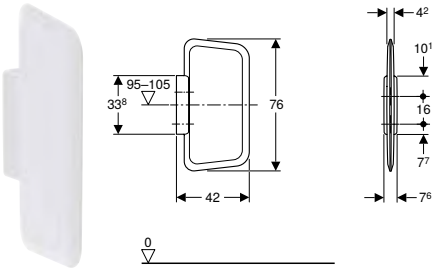

click & scan

Naudojimo tikslai
- Tinka montuoti prie masyviųjų arba sausosios statybos sienų

Techniniai duomenys

Produkto medžiaga	Plastikas

Savybės
- Paslėpti tvirtinimai

Tiekiamas komplektas
- Distancinis varžtas
- Tvirtinimai
- Sieninis laikiklis

Gaminio Nr.	Spalva / paviršius	L [cm]	B [cm]	H [cm]	EUR/Vnt.
115.202.11.1	balta	42	7,6	76	480,75

Geberit Basic pisuarų pertvara, plastiko

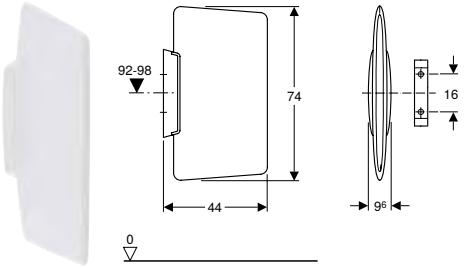

click & scan

Naudojimo tikslai
- Tinka montuoti prie masyviųjų arba sausosios statybos sienų

Techniniai duomenys

Produkto medžiaga	Plastikas

Savybės
- Paslėpti tvirtinimai

Tiekiamas komplektas
- Distancinis varžtas
- Tvirtinimai
- Sieninis laikiklis

Gaminio Nr.	Spalva / paviršius	B [cm]	H [cm]	EUR/Vnt.
115.201.11.1	balta	44	74	376,59

Pisuarų pertvaros iš stiklo

Geberit pisuarų pertvara, stiklo

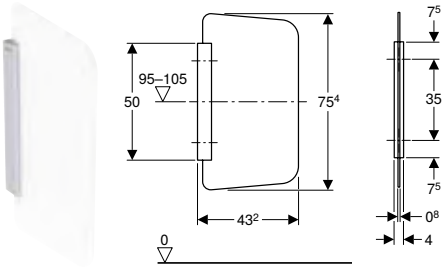

click & scan

Naudojimo tikslai
- Tinka montuoti prie masyviųjų arba sausosios statybos sienų

Techniniai duomenys

Produkto medžiaga	ESG (vieno sluoksnio apsauginis stiklas)

Savybės
- Pertvara iš stiklo, abi pusės satinuotos
- Korozijai atsparus laikiklis
- Laikiklio paviršius šveistas ir anoduotas
- Montuojama paslepiant

Tiekiamas komplektas
- Dangtelis
- Sieninis laikiklis
- Tvirtinimai

Gaminio Nr.	Spalva / paviršius	L [cm]	B [cm]	H [cm]	EUR/Vnt.
115.205.CD.1	antracitas	43,2	4	75,4	727,46
115.205.TD.1	balta	43,2	4	75,4	727,46
115.211.CD.1	antracitas / satinuotas	43,2	4	75,4	690,17
115.211.TD.1	balta / satinuotas	43,2	4	75,4	690,17
115.211.TF.1	umbra spalva / satinuotas	43,2	4	75,4	690,17

Pisuarų pertvaros iš sanitarinės keramikos

Geberit pisuarų pertvara iš sanitarinės keramikos

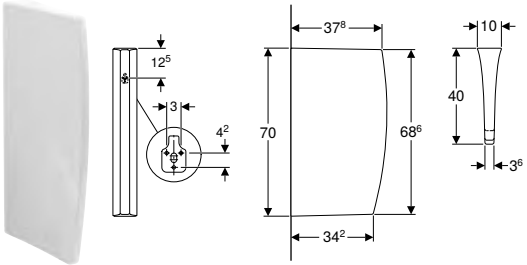

click & scan

Techniniai duomenys

Produkto medžiaga	Sanitarinė keramika

Tiekiamas komplektas
- Tvirtinimai

Gaminio Nr.	Spalva / paviršius	L [cm]	B [cm]	H [cm]	EUR/Vnt.
110000000	balta	40	10	70	202,06

Priedai

Sifonai ir sifonų priedai

Geberit išleidimo sietelis Renova ir Selnova S / M pisuarams

click & scan

Gaminio Nr.	EUR/Vnt.
116.119.00.1	26,27

Geberit išleidimo sietelis Alex pisuarui

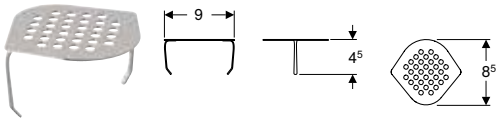

click & scan

Gaminio Nr.	EUR/Vnt.
116.030.00.1	18,25

Geberit išleidimo sietelis Renova ir Renova Plan pisuarams

click & scan

Naudojimo tikslai
- Renova ir Renova Plan pisuarams su plovimu
- Renova Plan pisuarams

Savybės
- Atsparus korozijai

Techniniai duomenys

Produkto medžiaga	Nerūdijantysis plienas

Gaminio Nr.	Spalva / paviršius	EUR/Vnt.
510410000	nerūdijantis plienas	37,23

Geberit pisuaro tinklelis sifono adapteriui d140

click & scan

Naudojimo tikslai
- Geberit hibridiniams sifonams apsaugoti nuo nešvarumų
- Geberit pisuarų sifonams su ištraukimo funkcija apsaugoti nuo nešvarumų
- Skirta Preda pisuarams
- Skirta Selva pisuarams
- Skirta Tamina pisuarams

Gaminio Nr.	Spalva / paviršius	EUR/Vnt.
116.059.00.1	balta	27,73

Nuleidimo vandens vamzdžiai, alkūnės ir adapteriai

Geberit vandens jungtis pisuarams

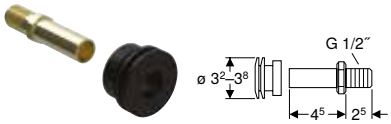

click & scan

Naudojimo tikslai
- Slėginėms vandens nuleidimo sistemoms

Savybės
- Išorinis sriegis 1/2"

Techniniai duomenys

Produkto medžiaga	Žalvaris

Gaminio Nr.	EUR/Vnt.
521005000	34,64

Geberit vandens nuleidimo alkūnės prailginimas su manžetu

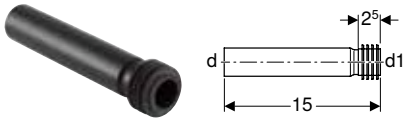

click & scan

Naudojimo tikslai
- Tinka prijungti prie pisuarų

Tiekiamas komplektas
- Tarpinė iš EPDM

Techniniai duomenys

Produkto medžiaga	PE-HD

Gaminio Nr.	d, ø [mm]	d1, ø [mm]	EUR/Vnt.
152.489.16.1	32	35	14,65

Geberit vandens nuleidimo vamzdelio tarpinis elementas

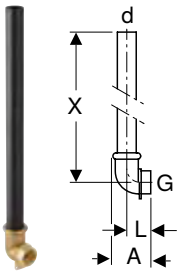

click & scan

Techniniai duomenys

Produkto medžiaga	PE / daugiakomponentė bronza

Gaminio Nr.	d, ø [mm]	G [″]	arc [°]	A [cm]	L [cm]	X [cm]	EUR/Vnt.
119.703.16.1	32	1	90	6,5	4	44	74,91

Geberit vandens nuleidimo vamzdelio tarpinis elementas

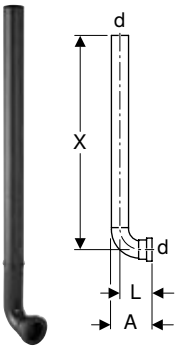

click & scan

Naudojimo tikslai
- Pisuarams su moviniu pajungimu
- Tinka prijungti prie potinkinio montavimo rinkinių Geberit pisuarų valdymo sistemoms

Tiekiamas komplektas
- Apsauginis dangtelis

Techniniai duomenys

Produkto medžiaga	PE-HD

Gaminio Nr.	d, ø [mm]	arc [°]	A [cm]	L [cm]	X [cm]	EUR/Vnt.
119.704.16.1	32	90	7,5	6	52	35,03

Galima derinti su
- Geberit potinkinio montavimo dalių rinkinys universaliai pisuarų valdymo sistemai → P. 246

Tvirtinimai

Geberit tvirtinimo elementai pisuarams, Kerafix

click & scan

Techniniai duomenys

Produkto medžiaga	Metalas

Tiekiamas komplektas

- Komplektas iš 2 vnt.

Gaminio Nr.	Spalva / paviršius	EUR/Vnt.
551070000	chromuotas / blizgus	35,75
551075000	balta	35,75

GEBERIT

Pisuarų valdymo sistemos

Asortimento apžvalga - Geberit pisuarų valdymo sistemos 217

Potinkinis montavimas 218

Su elektronine nuleidimo funkcija, maitinimas iš tinklo 218
Su elektronine nuleidimo funkcija, maitinimas nuo baterijos. 224
Su pneumatine nuleidimo funkcija 229
Basic 235

Išorinis montavimas 240

Su elektronine nuleidimo funkcija, maitinimas iš tinklo 240
Su elektronine nuleidimo funkcija, maitinimas nuo baterijos. 241

Priedai 244

Potinkinio montavimo ir keitimo rinkiniai 244
Asortimento apžvalga – esamų pisuarų atnaujinimas 245
Nuleidimo vandens vamzdžiai, alkūnės ir adapteriai 249

Asortimento apžvalga - Geberit pisuarų valdymo sistemos

Geberit Lietuva, Parengta: Gruodis 2025

Konstrukcija	Išorinis			
	Maitinamas iš tinklo	Maitinama iš baterijos		
Kita	116.076.00.1	116.077.00.1	115.805.21.5	
01 tipas, apvalus				
01 tipas, kampuotas				
10 tipas, apvalus				
40 tipas, apvalus				
40 tipas, kampuotas				
50 tipas, kampuotas				
Geberit Duofix elementai pisuarams				
111.616.00.2 Geberit Duofix rėmas pisuarui, 112–130 cm, universalus				
111.676.00.2 Geberit Duofix rėmas pisuarui, 112–130 cm, universalus, purkštuko jungčiai				
111.686.00.2 Geberit Duofix rėmas pisuarui, 112–130 cm, universalus, išoriniam vandens nuleidimo mechanizmui	✓	✓		
111.689.00.2 Geberit Duofix rėmas pisuarui, 112–130 cm, universalus, paslėptai pisuarų valdymo sistemai				
111.617.00.2 Geberit Duofix rėmas pisuarui, 98 cm, universalus, valdymas iš viršaus				
111.665.00.6 Geberit Duofix rėmas pisuarui, 130 cm, universalus, Basic pisuarų valdymo sistemai				
458.603.00.6 Geberit DuofixBasic elementas pisuarui, 130 cm, universalus, Basic pisuarų valdymo sistemai				
Geberit GIS elementai pisuarams				
Geberit Kombifix elementai pisuarams				
457.611.00.1 Geberit Kombifix rėmas pisuarui, 109–127 cm, universalus				
457.612.00.1 Geberit Kombifix rėmas pisuarui, 98 cm, universalus, valdymas iš viršaus				
457.689.00.1 Geberit Kombifix rėmas pisuarui, 109–127 cm, universalus, paslėptai pisuarų valdymo sistemai				
457.686.00.1 Geberit Kombifix rėmas pisuarui, 109–127 cm, universalus, išoriniam vandens nuleidimo mechanizmui	✓	✓		
Potinkinio montavimo dalių rinkiniai				
116.001.00.1 Geberit potinkinio montavimo dalių rinkinys universaliai pisuarų valdymo sistemai 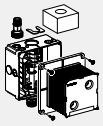				
116.004.00.1 Geberit potinkinio montavimo dalių rinkinys su žalvariniu pajungimu universaliai pisuarų valdymo sistemai 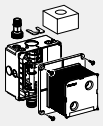				
115.801.00.5 Geberit potinkinis montavimo rinkinys Basic pisuarų valdymo sistemai 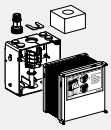				

✓ Suderinama

	Potinkinis montavimas						
			Basic (16x16)				
	Maitinimas iš tinklo, paslėptas	Pneumatika	Maitinamas iš tinklo		Maitinama iš baterijos		Pneumatika
					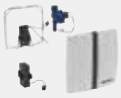		
	116.086.00.1		115.802.xx.5	115.817.xx.5	115.804.xx.5	115.818.xx.5	115.820.xx.5
		116.011.xx.5					
		116.064.XX.1					
		116.015.xx.1					
		116.014.xx.1					
		116.217.xx.1					
		116.016.xx.5					
		✓					
		✓					
	✓						
		✓					
			✓	✓	✓	✓	✓
			✓	✓	✓	✓	✓
		✓					
		✓					
	✓						
		✓					
		✓					
			✓	✓	✓	✓	✓

Potinkinis montavimas

Su elektronine nuleidimo funkcija, maitinimas iš tinklo

Geberit pisuarų valdymo sistema su elektroniniu plovimo vandens nuleidimu, maitinama iš tinklo, 01 tipo dangtelis, apvalus

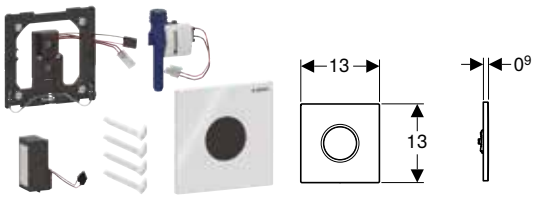

click & scan

Naudojimo tikslai
- Automatinei vandens nuleidimo įrangai, skirtai pisuarams
- Geberit potinkiniai rėmai pisuarui su valdymo sistema montuojama iš priekio
- Tinka įmontuoti į potinkinio montavimo rinkinį Geberit pisuarų valdymo sistemoms (nuo 2009 pagaminimo metų)

Techniniai duomenys

Apsaugos laipsnis	IP45
Įvadinė įtampa	110–240 V AC
Darbinė įtampa	4,5 V DC
Tinklo dažnis	50–60 Hz
Srauto slėgis	1–8 bar
Vandens bandymo slėgis maks.	16 bar
Bandomasis oro / inertinių dujų slėgis maks.	3 bar
Vandens temperatūra maks.	30 °C
Vandens srautas taikant 100 kPa / 1 bar, be vandens srauto ribotuvo	0,3 l/s
Vandens srautas, esant 100 kPa / 1 bar, su vandens srauto ribotuvu	0,18 l/s
Mažiausias srauto slėgis	1 bar
Santykinė oro drėgmė	≤ 100 %
Skaičiuojamasis vandens srautas	0,23 l/s
Vandens nuleidimo intervalais nustatymo sritis	1–168 h
Vandens nuleidimo intervalais gamyklinė nuostata	24 h
Plovimo trukmės nustatymo diapazonas	3–180 s
Plovimo laiko intervalo gamyklinė nuostata	5 s
Poveikio trukmės nustatymo diapazonas	3–15 s
Buvimo laiko gamyklinė nuostata	7 s
Plovimo laiko nustatymo sritis	1–15 s
Plovimo laiko gamyklinė nuostata	7 s

Savybės
- Dangtelis su apsauginiu fiksatoriumi
- Saugus atstumo nustatymas infraraudonaisiais spinduliais
- Prisiderinantysis infraraudonųjų spindulių jutiklis
- Naudotojo aptikimas infraraudonaisiais spinduliais su fono slopinimo funkcija
- Galima nustatyti vandenį taupantį mišrų režimą
- Galima nustatyti nuleidimo trukmę
- Galima nustatyti vandens nuleidimo intervalus
- Dinamiškas nuleidimo trukmės pritaikymas
- Galima nustatyti, kad vanduo būtų nuleidžiamas iš anksto
- Galima perjungti į darbo režimą pisuarui su dangčiu
- Energija tiekiama per prijungimą prie maitinimo srovės tinklo
- Paruoštas naudoti prijungus prie maitinimo srovės tinklo
- Maitinimo transformatorius su šviesos diodų indikatoriumi
- Elektros energijos tiekimo sutrikimo valdymo sistema
- Vožtuvo uždarymo funkcija nutrūkus energijos tiekimui
- Vienkartinis vandens nuleidimas įjungus srovės tiekimą
- Galima nustatyti ir užklausti funkcijų su Geberit techninės priežiūros pulteliu
- Nustatymai ir valdymas mobiliuoju telefonu, per integruotą Bluetooth® sąsają
- Suderinama su Geberit Control programėle
- Laidinė jungtis su Geberit tinklo sietuvu per GEBUS keitiklį
- Belaidis ryšys su Geberit tinklo sietuvu per Bluetooth®
- Suderinama su Geberit Connect
- Galima išjungti plovimo vandens nuleidimą
- Nuleidimo vandens kiekį galima sumažinti potinkinio montavimo rinkinio reguliavimo varžtu iki 0,5 l vieno nuleidimo metu
- Maišytuvų grupė II pagal DIN 4109
- Su geriamuoju vandeniu besiliečiantys komponentai be švino

Tiekiamas komplektas
- 01 tipo dengiamoji plokštė, apvalus infraraudonųjų spindulių langas
- Montavimo rėmelis
- Infraraudonųjų spindulių valdymo sistema, iš anksto sumontuota ant montavimo rėmelio
- Magnetinis vožtuvas
- Maitinimo transformatorius
- Tvirtinimai

Gaminio Nr.	Spalva / paviršius	Produkto medžiaga	Vartojamoji galia [W]	EUR/Vnt.
116.021.11.5	Plokštė: balta / blizgus	Slėginis cinko liejinys	≤ 0,5	**737,59**
116.021.21.5	Plokštė: chromuotas / blizgus	Slėginis cinko liejinys	≤ 0,5	**737,59**
116.021.DW.5	Plokštė: juoda / blizgus	Slėginis cinko liejinys	≤ 0,5	**777,93**
116.021.JQ.5	Plokštė: chromuotas / matinė, lengvai valoma danga	Slėginis cinko liejinys	≤ 0,5	**769,86**

Galima derinti su
- Geberit potinkinio montavimo dalių rinkinys universaliai pisuarų valdymo sistemai → P. 246
- Geberit potinkinio montavimo dalių rinkinys su žalvariniu pajungimu universaliai pisuarų valdymo sistemai → P. 247
- Geberit Duofix rėmas pisuarui, 112–130 cm, universalus → P. 626
- Geberit Duofix rėmas pisuarui, 112–130 cm, universalus, purkštuko jungčiai → P. 628
- Geberit Kombifix rėmas pisuarui, 109–127 cm, universalus → P. 654

Geberit pisuarų valdymo sistema su elektroniniu plovimo vandens nuleidimu, maitinama iš tinklo, 01 tipo dengiamoji plokštelė, kampinis

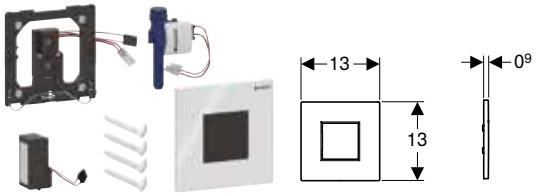

click & scan

Naudojimo tikslai

- Automatinei vandens nuleidimo įrangai, skirtai pisuarams
- Geberit potinkiniai rėmai pisuarui su valdymo sistema montuojama iš priekio
- Tinka įmontuoti į potinkinio montavimo rinkinį Geberit pisuarų valdymo sistemoms (nuo 2009 pagaminimo metų)

Techniniai duomenys

Apsaugos laipsnis	IP45
Įvadinė įtampa	110–240 V AC
Darbinė įtampa	4,5 V DC
Tinklo dažnis	50–60 Hz
Srauto slėgis	1–8 bar
Vandens bandymo slėgis maks.	16 bar
Bandomasis oro / inertinių dujų slėgis maks.	3 bar
Vandens temperatūra maks.	30 °C
Vandens srautas taikant 100 kPa / 1 bar, be vandens srauto ribotuvo	0,3 l/s
Vandens srautas, esant 100 kPa / 1 bar, su vandens srauto ribotuvu	0,18 l/s
Mažiausias srauto slėgis	1 bar
Santykinė oro drėgmė	≤ 100 %
Skaičiuojamasis vandens srautas	0,23 l/s
Vandens nuleidimo intervalais nustatymo sritis	1–168 h
Vandens nuleidimo intervalais gamyklinė nuostata	24 h
Plovimo trukmės nustatymo diapazonas	3–180 s
Plovimo laiko intervalo gamyklinė nuostata	5 s
Poveikio trukmės nustatymo diapazonas	3–15 s
Buvimo laiko gamyklinė nuostata	7 s
Plovimo laiko nustatymo sritis	1–15 s
Plovimo laiko gamyklinė nuostata	7 s

Savybės

- Dangtelis su apsauginiu fiksatoriumi
- Saugus atstumo nustatymas infraraudonaisiais spinduliais
- Prisiderinantysis infraraudonųjų spindulių jutiklis
- Naudotojo aptikimas infraraudonaisiais spinduliais su fono slopinimo funkcija
- Galima nustatyti vandenį taupantį mišrų režimą
- Galima nustatyti nuleidimo trukmę
- Galima nustatyti vandens nuleidimo intervalus
- Dinamiškas nuleidimo trukmės pritaikymas
- Galima nustatyti, kad vanduo būtų nuleidžiamas iš anksto
- Galima perjungti į darbo režimą pisuarui su dangčiu
- Energija tiekiama per prijungimą prie maitinimo srovės tinklo
- Paruoštas naudoti prijungus prie maitinimo srovės tinklo
- Maitinimo transformatorius su šviesos diodų indikatoriumi
- Elektros energijos tiekimo sutrikimo valdymo sistema
- Vožtuvo uždarymo funkcija nutrūkus energijos tiekimui
- Vienkartinis vandens nuleidimas įjungus srovės tiekimą
- Galima nustatyti ir užklausti funkcijų su Geberit techninės priežiūros pulteliu
- Nustatymai ir valdymas mobiliuoju telefonu, per integruotą Bluetooth® sąsają
- Suderinama su Geberit Control programėle
- Laidinė jungtis su Geberit tinklo sietuvu per GEBUS keitiklį
- Belaidis ryšys su Geberit tinklo sietuvu per Bluetooth®
- Suderinama su Geberit Connect
- Galima išjungti plovimo vandens nuleidimą
- Nuleidimo vandens kiekį galima sumažinti potinkinio montavimo rinkinio reguliavimo varžtu iki 0,5 l vieno nuleidimo metu
- Maišytuvų grupė II pagal DIN 4109
- Su geriamuoju vandeniu besiliečiantys komponentai be švino

Tiekiamas komplektas

- 01 tipo dengiamoji plokštė, infraraudonųjų spindulių langas, kampinis
- Montavimo rėmelis
- Infraraudonųjų spindulių valdymo sistema, iš anksto sumontuota ant montavimo rėmelio
- Magnetinis vožtuvas
- Maitinimo transformatorius
- Tvirtinimai

Gaminio Nr.	Spalva / paviršius	Produkto medžiaga	Vartojamoji galia [W]	EUR/Vnt.
116.093.11.1	Plokštė: balta / blizgus	Slėginis cinko liejinys	≤ 0,5	**862,54**
116.093.21.1	Plokštė: chromuotas / blizgus	Slėginis cinko liejinys	≤ 0,5	**862,54**
116.093.DW.1	Plokštė: juoda / blizgus	Slėginis cinko liejinys	≤ 0,5	**862,54**
116.093.JQ.1	Plokštė: chromuotas / matinė, lengvai valoma danga	Slėginis cinko liejinys	≤ 0,5	**862,54**

Galima derinti su

- Geberit potinkinio montavimo dalių rinkinys universaliai pisuarų valdymo sistemai → P. 246
- Geberit potinkinio montavimo dalių rinkinys su žalvariniu pajungimu universaliai pisuarų valdymo sistemai → P. 247
- Geberit Duofix rėmas pisuarui, 112–130 cm, universalus → P. 626
- Geberit Duofix rėmas pisuarui, 112–130 cm, universalus, purkštuko jungčiai → P. 628
- Geberit Kombifix rėmas pisuarui, 109–127 cm, universalus → P. 654

Geberit pisuarų valdymo sistema su elektroniniu plovimo vandens nuleidimu, maitinama iš tinklo, 10 tipo dangtelis, apvalus

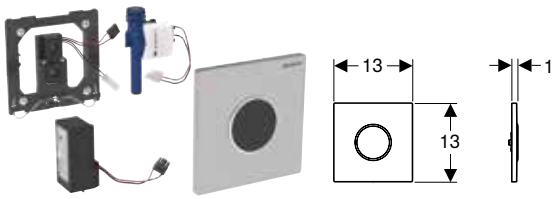

click & scan

Naudojimo tikslai

- Automatinei vandens nuleidimo įrangai, skirtai pisuarams
- Geberit potinkiniai rėmai pisuarui su valdymo sistema montuojama iš priekio
- Tinka įmontuoti į potinkinio montavimo rinkinį Geberit pisuarų valdymo sistemoms (nuo 2009 pagaminimo metų)

Techniniai duomenys

Apsaugos laipsnis	IP45
Įvadinė įtampa	110–240 V AC
Darbinė įtampa	4,5 V DC
Tinklo dažnis	50–60 Hz
Srauto slėgis	1–8 bar
Vandens bandymo slėgis maks.	16 bar
Bandomasis oro / inertinių dujų slėgis maks.	3 bar
Vandens temperatūra maks.	30 °C
Vandens srautas taikant 100 kPa / 1 bar, be vandens srauto ribotuvo	0,3 l/s
Vandens srautas, esant 100 kPa / 1 bar, su vandens srauto ribotuvu	0,18 l/s
Mažiausias srauto slėgis	1 bar
Santykinė oro drėgmė	≤ 100 %
Skaičiuojamasis vandens srautas	0,23 l/s
Vandens nuleidimo intervalais nustatymo sritis	1–168 h
Vandens nuleidimo intervalais gamyklinė nuostata	24 h
Plovimo trukmės nustatymo diapazonas	3–180 s
Plovimo laiko intervalo gamyklinė nuostata	5 s
Poveikio trukmės nustatymo diapazonas	3–15 s
Buvimo laiko gamyklinė nuostata	7 s
Plovimo laiko nustatymo sritis	1–15 s
Plovimo laiko gamyklinė nuostata	7 s

Savybės

- Dangtelis su apsauginiu fiksatoriumi
- Saugus atstumo nustatymas infraraudonaisiais spinduliais
- Prisiderinantysis infraraudonųjų spindulių jutiklis
- Naudotojo aptikimas infraraudonaisiais spinduliais su fono slopinimo funkcija
- Galima nustatyti vandenį taupantį mišrų režimą
- Galima nustatyti nuleidimo trukmę
- Galima nustatyti vandens nuleidimo intervalus
- Dinamiškas nuleidimo trukmės pritaikymas
- Galima nustatyti, kad vanduo būtų nuleidžiamas iš anksto
- Galima perjungti į darbo režimą pisuarui su dangčiu
- Energija tiekiama per prijungimą prie maitinimo srovės tinklo
- Paruoštas naudoti prijungus prie maitinimo srovės tinklo
- Maitinimo transformatorius su šviesos diodų indikatoriumi
- Elektros energijos tiekimo sutrikimo valdymo sistema
- Vožtuvo uždarymo funkcija nutrūkus energijos tiekimui
- Vienkartinis vandens nuleidimas įjungus srovės tiekimą
- Galima nustatyti ir užklausti funkcijų su Geberit techninės priežiūros pulteliu
- Nustatymai ir valdymas mobiliuoju telefonu, per integruotą Bluetooth® sąsają
- Suderinama su Geberit Control programėle
- Laidinė jungtis su Geberit tinklo sietuvu per GEBUS keitiklį
- Belaidis ryšys su Geberit tinklo sietuvu per Bluetooth®
- Suderinama su Geberit Connect
- Galima išjungti plovimo vandens nuleidimą
- Nuleidimo vandens kiekį galima sumažinti potinkinio montavimo rinkinio reguliavimo varžtu iki 0,5 l vieno nuleidimo metu
- Maišytuvų grupė II pagal DIN 4109
- Su geriamuoju vandeniu besiliečiantys komponentai be švino

Tiekiamas komplektas

- 10 tipo dangtelis su IR langeliu
- Infraraudonųjų spindulių valdymo sistema, iš anksto sumontuota ant montavimo rėmelio
- Magnetinis vožtuvas
- Maitinimo transformatorius
- Tvirtinimai

Gaminio Nr.	Spalva / paviršius	Produkto medžiaga	Vartojamoji galia [W]	EUR/Vnt.
116.025.16.1	Plokštė: juoda matinė / padengtas lengvai valomu sluoksniu Dekoratyvinis žiedas: juoda / blizgus	Nerūdijantysis plienas	≤ 0,5	**922,89**
116.025.DW.1	Plokštė: juoda / blizgus Dekoratyvinis žiedas: juoda / matinis	Nerūdijantysis plienas	≤ 0,5	**922,89**
116.025.JQ.1	Plokštė: chromuotas / matinė, lengvai valoma danga Dekoratyvinis žiedas: chromuotas / blizgus	Slėginis cinko liejinys	≤ 0,5	**868,56**
116.025.KH.1	Plokštė: chromuotas / blizgus Dekoratyvinis žiedas: chromuotas / matinis	Slėginis cinko liejinys	≤ 0,5	**831,27**
116.025.KJ.1	Plokštė: balta / blizgus Dekoratyvinis žiedas: chromuotas / blizgus	Slėginis cinko liejinys	≤ 0,5	**831,27**
116.025.KK.1	Plokštė: balta / blizgus Dekoratyvinis žiedas: aukso spalvos / blizgus	Slėginis cinko liejinys	≤ 0,5	**831,27**
116.025.KM.1	Plokštė: juoda / blizgus Dekoratyvinis žiedas: chromuotas / blizgus	Slėginis cinko liejinys	≤ 0,5	**831,27**
116.025.SN.1	Plokštė: šveistas, padengtas lengvai valomu sluoksniu Dekoratyvinis žiedas: poliruotas	Nerūdijantysis plienas	≤ 0,5	**823,34**

Galima derinti su

- Geberit potinkinio montavimo dalių rinkinys universaliai pisuarų valdymo sistemai → P. 246
- Geberit potinkinio montavimo dalių rinkinys su žalvariniu pajungimu universaliai pisuarų valdymo sistemai → P. 247
- Geberit Duofix rėmas pisuarui, 112–130 cm, universalus → P. 626
- Geberit Duofix rėmas pisuarui, 112–130 cm, universalus, purkštuko jungčiai → P. 628
- Geberit Kombifix rėmas pisuarui, 109–127 cm, universalus → P. 654

Geberit pisuarų valdymo sistema su elektroniniu plovimo vandens nuleidimu, maitinama iš tinklo, 40 tipo dengiamoji plokštelė, apvalus

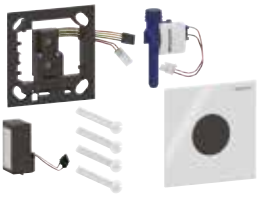

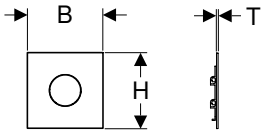

click & scan

Naudojimo tikslai

- Automatinei vandens nuleidimo įrangai, skirtai pisuarams
- Geberit potinkiniai rėmai pisuarui su valdymo sistema montuojama iš priekio
- Tinka įmontuoti į potinkinio montavimo rinkinį Geberit pisuarų valdymo sistemoms (nuo 2009 pagaminimo metų)

Techniniai duomenys

Apsaugos laipsnis	IP45
Įvadinė įtampa	110–240 V AC
Darbinė įtampa	4,5 V DC
Tinklo dažnis	50–60 Hz
Srauto slėgis	1–8 bar
Vandens bandymo slėgis maks.	16 bar
Bandomasis oro / inertinių dujų slėgis maks.	3 bar
Vandens temperatūra maks.	30 °C
Vandens srautas taikant 100 kPa / 1 bar, be vandens srauto ribotuvo	0,3 l/s
Vandens srautas, esant 100 kPa / 1 bar, su vandens srauto ribotuvu	0,18 l/s
Mažiausias srauto slėgis	1 bar
Santykinė oro drėgmė	≤ 100 %
Skaičiuojamasis vandens srautas	0,23 l/s
Vandens nuleidimo intervalais nustatymo sritis	1–168 h
Vandens nuleidimo intervalais gamyklinė nuostata	24 h
Plovimo trukmės nustatymo diapazonas	3–180 s
Plovimo laiko intervalo gamyklinė nuostata	5 s
Poveikio trukmės nustatymo diapazonas	3–15 s
Buvimo laiko gamyklinė nuostata	7 s
Plovimo laiko nustatymo sritis	1–15 s
Plovimo laiko gamyklinė nuostata	7 s

Savybės

- Dangtelis su apsauginiu fiksatoriumi
- Saugus atstumo nustatymas infraraudonaisiais spinduliais
- Prisiderinantysis infraraudonųjų spindulių jutiklis
- Naudotojo aptikimas infraraudonaisiais spinduliais su fono slopinimo funkcija
- Galima nustatyti vandenį taupantį mišrų režimą
- Galima nustatyti nuleidimo trukmę
- Galima nustatyti vandens nuleidimo intervalus
- Dinamiškas nuleidimo trukmės pritaikymas
- Galima nustatyti, kad vanduo būtų nuleidžiamas iš anksto
- Galima perjungti į darbo režimą pisuarui su dangčiu
- Energija tiekiama per prijungimą prie maitinimo srovės tinklo
- Paruoštas naudoti prijungus prie maitinimo srovės tinklo
- Maitinimo transformatorius su šviesos diodų indikatoriumi
- Elektros energijos tiekimo sutrikimo valdymo sistema
- Vožtuvo uždarymo funkcija nutrūkus energijos tiekimui
- Vienkartinis vandens nuleidimas įjungus srovės tiekimą
- Galima nustatyti ir užklausti funkcijų su Geberit techninės priežiūros pulteliu
- Nustatymai ir valdymas mobiliuoju telefonu, per integruotą Bluetooth® sąsają
- Suderinama su Geberit Control programėle
- Laidinė jungtis su Geberit tinklo sietuvu per GEBUS keitiklį
- Belaidis ryšys su Geberit tinklo sietuvu per Bluetooth®
- Suderinama su Geberit Connect
- Galima išjungti plovimo vandens nuleidimą
- Nuleidimo vandens kiekį galima sumažinti potinkinio montavimo rinkinio reguliavimo varžtu iki 0,5 l vieno nuleidimo metu
- Maišytuvų grupė II pagal DIN 4109
- Su geriamuoju vandeniu besiliečiantys komponentai be švino

Tiekiamas komplektas

- 40 tipo dengiamoji plokštė, infraraudonųjų spindulių langas, apvalus
- Montavimo rėmelis
- Infraraudonųjų spindulių valdymo sistema, iš anksto sumontuota ant montavimo rėmelio
- Magnetinis vožtuvas
- Maitinimo transformatorius
- Tvirtinimai

Gaminio Nr.		Spalva / paviršius	Produkto medžiaga	B [cm]	H [cm]	T [cm]	Vartojamoji galia [W]	EUR/Vnt.
116.024.14.1		Plokštė: juoda matinė / padengtas lengvai valomu sluoksniu	Nerūdijantysis plienas	12,5	12,5	0,2	≤ 0,5	**1019,37**
116.024.FW.1		Plokštė: šveistas, padengtas lengvai valomu sluoksniu	Nerūdijantysis plienas	12,5	12,5	0,2	≤ 0,5	**1019,37**
116.024.JK.1		Plokštė: lavos spalva / stiklas blizgus	Stiklas	12,5	12,5	0,4	≤ 0,5	**914,82**
116.024.JL.1		Plokštė: smėlio pilka / stiklas blizgus	Stiklas	12,5	12,5	0,4	≤ 0,5	**914,82**
116.024.JT.1		Plokštė: balta matinė / padengtas lengvai valomu sluoksniu	Nerūdijantysis plienas	12,5	12,5	0,2	≤ 0,5	**1019,37**
116.024.QB.1		Plokštė: raudonas auksas / šveistas, padengtas lengvai valomu sluoksniu	Nerūdijantysis plienas	12,5	12,5	0,2	≤ 0,5	**1254,60**
116.024.QD.1		Plokštė: juoda chromuota / šveistas, padengtas lengvai valomu sluoksniu	Nerūdijantysis plienas	12,5	12,5	0,2	≤ 0,5	**1254,60**
116.024.QF.1		Plokštė: žalvaris / šveistas, padengtas lengvai valomu sluoksniu	Nerūdijantysis plienas	12,5	12,5	0,2	≤ 0,5	**1254,60**
116.024.SI.1		Plokštė: balta / stiklas blizgus	Stiklas	12,5	12,5	0,4	≤ 0,5	**914,82**
116.024.SJ.1		Plokštė: juoda / stiklas blizgus	Stiklas	12,5	12,5	0,4	≤ 0,5	**914,82**
116.024.ID.1	N	Plokštė: nikelis / šveistas, padengtas lengvai valomu sluoksniu	Nerūdijantysis plienas	12,5	12,5	0,2	≤ 0,5	**1242,36**

N: naujiena, tiekiama nuo Liepa 2026

Galima derinti su

- Geberit potinkinio montavimo dalių rinkinys universaliai pisuarų valdymo sistemai → P. 246
- Geberit potinkinio montavimo dalių rinkinys su žalvariniu pajungimu universaliai pisuarų valdymo sistemai → P. 247
- Geberit Duofix rėmas pisuarui, 112–130 cm, universalus → P. 626
- Geberit Duofix rėmas pisuarui, 112–130 cm, universalus, purkštuko jungčiai → P. 628
- Geberit Kombifix rėmas pisuarui, 109–127 cm, universalus → P. 654

Geberit pisuarų valdymo sistema su elektroniniu plovimo vandens nuleidimu, maitinama iš tinklo, 40 tipo dengiamoji plokštelė, kampinis

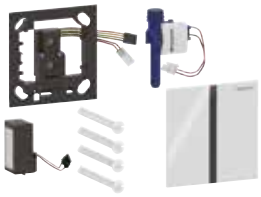

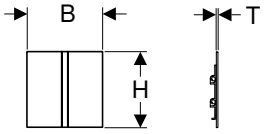

click & scan

Naudojimo tikslai

- Automatinei vandens nuleidimo įrangai, skirtai pisuarams
- Geberit potinkiniai rėmai pisuarui su valdymo sistema montuojama iš priekio
- Tinka įmontuoti į potinkinio montavimo rinkinį Geberit pisuarų valdymo sistemoms (nuo 2009 pagaminimo metų)

Techniniai duomenys

Apsaugos laipsnis	IP45
Įvadinė įtampa	110–240 V AC
Darbinė įtampa	4,5 V DC
Tinklo dažnis	50–60 Hz
Srauto slėgis	1–8 bar
Vandens bandymo slėgis maks.	16 bar
Bandomasis oro / inertinių dujų slėgis maks.	3 bar
Vandens temperatūra maks.	30 °C
Vandens srautas taikant 100 kPa / 1 bar, be vandens srauto ribotuvo	0,3 l/s
Vandens srautas, esant 100 kPa / 1 bar, su vandens srauto ribotuvu	0,18 l/s
Mažiausias srauto slėgis	1 bar
Santykinė oro drėgmė	≤ 100 %
Skaičiuojamasis vandens srautas	0,23 l/s
Vandens nuleidimo intervalais nustatymo sritis	1–168 h
Vandens nuleidimo intervalais gamyklinė nuostata	24 h
Plovimo trukmės nustatymo diapazonas	3–180 s
Plovimo laiko intervalo gamyklinė nuostata	5 s
Poveikio trukmės nustatymo diapazonas	3–15 s
Buvimo laiko gamyklinė nuostata	7 s
Plovimo laiko nustatymo sritis	1–15 s
Plovimo laiko gamyklinė nuostata	7 s

Savybės

- Dangtelis su apsauginiu fiksatoriumi
- Saugus atstumo nustatymas infraraudonaisiais spinduliais
- Prisiderinantysis infraraudonųjų spindulių jutiklis
- Naudotojo aptikimas infraraudonaisiais spinduliais su fono slopinimo funkcija
- Galima nustatyti vandenį taupantį mišrų režimą
- Galima nustatyti nuleidimo trukmę
- Galima nustatyti vandens nuleidimo intervalus
- Dinamiškas nuleidimo trukmės pritaikymas
- Galima nustatyti, kad vanduo būtų nuleidžiamas iš anksto
- Galima perjungti į darbo režimą pisuarui su dangčiu
- Energija tiekiama per prijungimą prie maitinimo srovės tinklo
- Paruoštas naudoti prijungus prie maitinimo srovės tinklo
- Maitinimo transformatorius su šviesos diodų indikatoriumi
- Elektros energijos tiekimo sutrikimo valdymo sistema
- Vožtuvo uždarymo funkcija nutrūkus energijos tiekimui
- Vienkartinis vandens nuleidimas įjungus srovės tiekimą
- Galima nustatyti ir užklausti funkcijų su Geberit techninės priežiūros pulteliu
- Nustatymai ir valdymas mobiliuoju telefonu, per integruotą Bluetooth® sąsają
- Suderinama su Geberit Control programėle
- Laidinė jungtis su Geberit tinklo sietuvu per GEBUS keitiklį
- Belaidis ryšys su Geberit tinklo sietuvu per Bluetooth®
- Suderinama su Geberit Connect
- Galima išjungti plovimo vandens nuleidimą
- Nuleidimo vandens kiekį galima sumažinti potinkinio montavimo rinkinio reguliavimo varžtu iki 0,5 l vieno nuleidimo metu
- Maišytuvų grupė II pagal DIN 4109
- Su geriamuoju vandeniu besiliečiantys komponentai be švino

Tiekiamas komplektas

- 40 tipo dengiamoji plokštė, infraraudonųjų spindulių langas, kampinis
- Montavimo rėmelis
- Infraraudonųjų spindulių valdymo sistema, iš anksto sumontuota ant montavimo rėmelio
- Magnetinis vožtuvas
- Maitinimo transformatorius
- Tvirtinimai

Gaminio Nr.		Spalva / paviršius	Produkto medžiaga	B [cm]	H [cm]	T [cm]	Vartojamoji galia [W]	EUR/Vnt.
116.227.14.1		Plokštė: juoda matinė	Nerūdijantysis plienas	12,5	12,5	0,2	≤ 0,5	**1071,64**
116.227.FW.1		Plokštė: šveistas, padengtas lengvai valomu sluoksniu	Nerūdijantysis plienas	12,5	12,5	0,2	≤ 0,5	**1071,64**
116.227.JK.1		Plokštė: lavos spalva / stiklas blizgus	Stiklas	12,5	12,5	0,4	≤ 0,5	**967,09**
116.227.JL.1		Plokštė: smėlio pilka	Stiklas	12,5	12,5	0,4	≤ 0,5	**967,09**
116.227.JT.1		Plokštė: balta matinė / padengtas lengvai valomu sluoksniu	Nerūdijantysis plienas	12,5	12,5	0,2	≤ 0,5	**1071,64**
116.227.QB.1		Plokštė: raudonas auksas / šveistas, padengtas lengvai valomu sluoksniu	Nerūdijantysis plienas	12,5	12,5	0,2	≤ 0,5	**1306,88**
116.227.QD.1		Plokštė: juoda chromuota	Nerūdijantysis plienas	12,5	12,5	0,2	≤ 0,5	**1306,88**
116.227.QF.1		Plokštė: žalvaris	Nerūdijantysis plienas	12,5	12,5	0,2	≤ 0,5	**1306,88**
116.227.SI.1		Plokštė: balta	Stiklas	12,5	12,5	0,4	≤ 0,5	**967,09**
116.227.SJ.1		Plokštė: juoda / stiklas blizgus	Stiklas	12,5	12,5	0,4	≤ 0,5	**967,09**
116.227.ID.1	N	Plokštė: nikelis / šveistas, padengtas lengvai valomu sluoksniu	Nerūdijantysis plienas	12,5	12,5	0,2	≤ 0,5	**1294,38**

N: naujiena, tiekiama nuo Liepa 2026

Galima derinti su

- Geberit potinkinio montavimo dalių rinkinys universaliai pisuarų valdymo sistemai → P. 246
- Geberit potinkinio montavimo dalių rinkinys su žalvariniu pajungimu universaliai pisuarų valdymo sistemai → P. 247
- Geberit Duofix rėmas pisuarui, 112–130 cm, universalus → P. 626
- Geberit Duofix rėmas pisuarui, 112–130 cm, universalus, purkštuko jungčiai → P. 628
- Geberit Kombifix rėmas pisuarui, 109–127 cm, universalus → P. 654

Geberit pisuarų valdymo sistema su elektroniniu plovimo vandens nuleidimu, maitinama iš tinklo, potinkinis montavimas, uždengta

click & scan

Naudojimo tikslai

- Automatinei vandens nuleidimo įrangai, skirtai pisuarams
- Paslėptam pisuarų nuleidimo mechanizmui
- Tinka įmontuoti į Geberit elementus, skirtus pisuarams, su pisuarų valdymo sistema, norint paslėpti
- Tinka įmontuoti į potinkinio montavimo rinkinį Geberit pisuarų valdymo sistemoms (nuo 2009 pagaminimo metų)
- Pisuarų montavimui, kai vandens jungtis iš galo, o nuotekų jungtis į sieną

Techniniai duomenys

Apsaugos laipsnis	IPX4
Įvadinė įtampa	110–240 V AC
Darbinė įtampa	4,5 V DC
Tinklo dažnis	50–60 Hz
Srauto slėgis	1–8 bar
Vandens bandymo slėgis maks.	16 bar
Vandens temperatūra maks.	30 °C
Vandens srautas, esant 100 kPa / 1 bar, su vandens srauto ribotuvu	0,18 l/s
Mažiausias srauto slėgis	1 bar
Skaičiuojamasis vandens srautas	0,23 l/s
Vandens nuleidimo intervalais nustatymo sritis	1–168 h
Vandens nuleidimo intervalais gamyklinė nuostata	24 h
Plovimo trukmės nustatymo diapazonas	3–180 s
Plovimo laiko intervalo gamyklinė nuostata	5 s
Plovimo laiko nustatymo sritis	1–15 s
Plovimo laiko gamyklinė nuostata	7 s

Savybės

- Energija tiekiama per prijungimą prie maitinimo srovės tinklo
- Integruotas maitinimo blokas su LED indikatoriumi
- Pisuarų valdymo sistema su šviesos diodų rodytuvu
- Nustatymai ir valdymas mobiliuoju telefonu, per integruotą Bluetooth® sąsają
- Suderinama su Geberit Control programėle
- Veikimo statistinius duomenis galima sužinoti naudojant Geberit valdymo programą
- Galima nustatyti nuleidimo trukmę
- Galima nustatyti vandens nuleidimo intervalus
- Dinamiškas nuleidimo trukmės pritaikymas
- Galima nustatyti vandenį taupantį mišrų režimą
- Paruoštas naudoti prijungus prie maitinimo srovės tinklo
- Vienkartinis vandens nuleidimas įjungus srovės tiekimą
- Nuleidimo vandens kiekį galima sumažinti potinkinio montavimo rinkinio reguliavimo varžtu iki 0,5 l vieno nuleidimo metu
- Apsaugotas nuo vandalizmo
- Elektros energijos tiekimo sutrikimo valdymo sistema
- Vožtuvo uždarymo funkcija nutrūkus energijos tiekimui
- Šviesumo jutiklis, naudojamas deaktyvinant pisuarų valdymo sistemą, kai pisuaras išmontuotas
- Su geriamuoju vandeniu besiliečiantys komponentai be švino

Tiekiamas komplektas

- Valdymo elektronika
- Pisuaro sifonas su jutikliu
- Testinė apsauga nuo vandens taškimosi
- Magnetinis vožtuvas
- Maitinimo transformatorius
- Tiesioji jungtis
- Tvirtinimai

Gaminio Nr.	Vartojamoji galia [W]	EUR/Vnt.
116.086.00.1	≤ 0,5	1001,49

Galima derinti su

- Geberit Duofix rėmas pisuarui, 112–130 cm, universalus, paslėptai pisuarų valdymo sistemai → P. 630
- Geberit Kombifix rėmas pisuarui, 109–127 cm, universalus, paslėptai pisuarų valdymo sistemai → P. 655

Su elektronine nuleidimo funkcija, maitinimas nuo baterijos

Geberit pisuarų valdymo sistema su elektroniniu plovimo vandens nuleidimu, maitinama nuo baterijos, 01 tipo dangtelis, apvalus

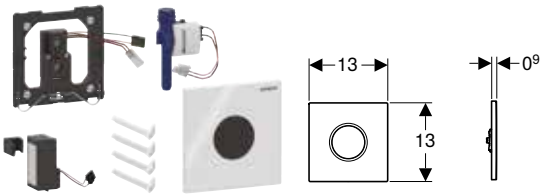

click & scan

Naudojimo tikslai

- Automatinei vandens nuleidimo įrangai, skirtai pisuarams
- Geberit potinkiniai rėmai pisuarui su valdymo sistema montuojama iš priekio
- Tinka įmontuoti į potinkinio montavimo rinkinį Geberit pisuarų valdymo sistemoms (nuo 2009 pagaminimo metų)

Techniniai duomenys

Baterijos tipas	Šarminė (1,5 V, AA)
Kartu tiekiamos baterijos naudojimo trukmė	2 metai
Apsaugos laipsnis	IP45
Darbinė įtampa	3 V DC
Srauto slėgis	1–8 bar
Vandens bandymo slėgis maks.	16 bar
Bandomasis oro / inertinių dujų slėgis maks.	3 bar
Vandens temperatūra maks.	30 °C
Vandens srautas taikant 100 kPa / 1 bar, be vandens srauto ribotuvo	0,3 l/s
Vandens srautas, esant 100 kPa / 1 bar, su vandens srauto ribotuvu	0,18 l/s
Mažiausias srauto slėgis	1 bar
Santykinė oro drėgmė	≤ 100 %
Skaičiuojamasis vandens srautas	0,23 l/s
Vandens nuleidimo intervalais nustatymo sritis	1–168 h
Vandens nuleidimo intervalais gamyklinė nuostata	24 h
Plovimo trukmės nustatymo diapazonas	3–180 s
Plovimo laiko intervalo gamyklinė nuostata	5 s
Poveikio trukmės nustatymo diapazonas	3–15 s
Buvimo laiko gamyklinė nuostata	7 s
Plovimo laiko nustatymo sritis	1–15 s
Plovimo laiko gamyklinė nuostata	7 s

Savybės

- Dangtelis su apsauginiu fiksatoriumi
- Saugus atstumo nustatymas infraraudonaisiais spinduliais
- Prisiderinantysis infraraudonųjų spindulių jutiklis
- Naudotojo aptikimas infraraudonaisiais spinduliais su fono slopinimo funkcija
- Galima nustatyti vandenį taupantį mišrų režimą
- Galima nustatyti nuleidimo trukmę
- Galima nustatyti vandens nuleidimo intervalus
- Dinamiškas nuleidimo trukmės pritaikymas
- Galima nustatyti, kad vanduo būtų nuleidžiamas iš anksto
- Galima perjungti į darbo režimą pisuarui su dangčiu
- Vienkartinis vandens nuleidimas įjungus srovės tiekimą
- Maitinimas iš baterijos
- Galima nustatyti ir užklausti funkcijų su Geberit techninės priežiūros pulteliu
- Nustatymai ir valdymas mobiliuoju telefonu, per integruotą Bluetooth® sąsają
- Suderinama su Geberit Control programėle
- Laidinė jungtis su Geberit tinklo sietuvu per GEBUS keitiklį
- Belaidis ryšys su Geberit tinklo sietuvu per Bluetooth®
- Suderinama su Geberit Connect
- Įspėjimas, esant silpnai baterijai
- Vožtuvo uždarymo funkcija, esant tuščiai baterijai
- Galima išjungti plovimo vandens nuleidimą
- Nuleidimo vandens kiekį galima sumažinti potinkinio montavimo rinkinio reguliavimo varžtu iki 0,5 l vieno nuleidimo metu
- Maišytuvų grupė II pagal DIN 4109
- Su geriamuoju vandeniu besiliečiantys komponentai be švino

Tiekiamas komplektas

- 01 tipo dengiamoji plokštė, apvalus infraraudonųjų spindulių langas
- Infraraudonųjų spindulių valdymo sistema, iš anksto sumontuota ant montavimo rėmelio
- Magnetinis vožtuvas
- Dėtuvė baterijoms
- 2 šarminės mangano dioksido baterijos, AA tipas 1,5 V
- Tvirtinimai

Gaminio Nr.	Spalva / paviršius	Produkto medžiaga	Vartojamoji galia [W]	EUR/Vnt.
116.031.11.5	Plokštė: balta / blizgus	Slėginis cinko liejinys	≤ 0,5	**737,59**
116.031.21.5	Plokštė: chromuotas / blizgus	Slėginis cinko liejinys	≤ 0,5	**737,59**
116.031.DW.5	Plokštė: juoda / blizgus	Slėginis cinko liejinys	≤ 0,5	**815,49**
116.031.JQ.5	Plokštė: chromuotas / matinė, lengvai valoma danga	Slėginis cinko liejinys	≤ 0,5	**769,86**

Galima derinti su

- Geberit potinkinio montavimo dalių rinkinys universaliai pisuarų valdymo sistemai → P. 246
- Geberit potinkinio montavimo dalių rinkinys su žalvariniu pajungimu universaliai pisuarų valdymo sistemai → P. 247
- Geberit Duofix rėmas pisuarui, 112–130 cm, universalus → P. 626
- Geberit Duofix rėmas pisuarui, 112–130 cm, universalus, purkštuko jungčiai → P. 628
- Geberit Kombifix rėmas pisuarui, 109–127 cm, universalus → P. 654

Geberit pisuarų valdymo sistema su elektroniniu plovimo vandens nuleidimu, maitinama nuo baterijos, 01 tipo dengiamoji plokštelė, kampinis

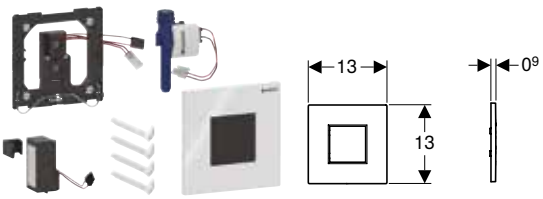

click & scan

Naudojimo tikslai

- Automatinei vandens nuleidimo įrangai, skirtai pisuarams
- Geberit potinkiniai rėmai pisuarui su valdymo sistema montuojama iš priekio
- Tinka įmontuoti į potinkinio montavimo rinkinį Geberit pisuarų valdymo sistemoms (nuo 2009 pagaminimo metų)

Techniniai duomenys

Baterijos tipas	Šarminė (1,5 V, AA)
Kartu tiekiamos baterijos naudojimo trukmė	2 metai
Apsaugos laipsnis	IP45
Darbinė įtampa	3 V DC
Srauto slėgis	1–8 bar
Vandens bandymo slėgis maks.	16 bar
Bandomasis oro / inertinių dujų slėgis maks.	3 bar
Vandens temperatūra maks.	30 °C
Vandens srautas taikant 100 kPa / 1 bar, be vandens srauto ribotuvo	0,3 l/s
Vandens srautas, esant 100 kPa / 1 bar, su vandens srauto ribotuvu	0,18 l/s
Mažiausias srauto slėgis	1 bar
Santykinė oro drėgmė	≤ 100 %
Skaičiuojamasis vandens srautas	0,23 l/s
Vandens nuleidimo intervalais nustatymo sritis	1–168 h
Vandens nuleidimo intervalais gamyklinė nuostata	24 h
Plovimo trukmės nustatymo diapazonas	3–180 s
Plovimo laiko intervalo gamyklinė nuostata	5 s
Poveikio trukmės nustatymo diapazonas	3–15 s
Buvimo laiko gamyklinė nuostata	7 s
Plovimo laiko nustatymo sritis	1–15 s
Plovimo laiko gamyklinė nuostata	7 s

Savybės

- Dangtelis su apsauginiu fiksatoriumi
- Saugus atstumo nustatymas infraraudonaisiais spinduliais
- Prisiderinantysis infraraudonųjų spindulių jutiklis
- Naudotojo aptikimas infraraudonaisiais spinduliais su fono slopinimo funkcija
- Galima nustatyti vandenį taupantį mišrų režimą
- Galima nustatyti nuleidimo trukmę
- Galima nustatyti vandens nuleidimo intervalus
- Dinamiškas nuleidimo trukmės pritaikymas
- Galima nustatyti, kad vanduo būtų nuleidžiamas iš anksto
- Galima perjungti į darbo režimą pisuarui su dangčiu
- Vienkartinis vandens nuleidimas įjungus srovės tiekimą
- Maitinimas iš baterijos
- Galima nustatyti ir užklausti funkcijų su Geberit techninės priežiūros pulteliu
- Nustatymai ir valdymas mobiliuoju telefonu, per integruotą Bluetooth® sąsają
- Suderinama su Geberit Control programėle
- Laidinė jungtis su Geberit tinklo sietuvu per GEBUS keitiklį
- Belaidis ryšys su Geberit tinklo sietuvu per Bluetooth®
- Suderinama su Geberit Connect
- Įspėjimas, esant silpnai baterijai
- Vožtuvo uždarymo funkcija, esant tuščiai baterijai
- Galima išjungti plovimo vandens nuleidimą
- Nuleidimo vandens kiekį galima sumažinti potinkinio montavimo rinkinio reguliavimo varžtu iki 0,5 l vieno nuleidimo metu
- Maišytuvų grupė II pagal DIN 4109
- Su geriamuoju vandeniu besiliečiantys komponentai be švino

Tiekiamas komplektas

- 01 tipo dengiamoji plokštė, infraraudonųjų spindulių langas, kampinis
- Infraraudonųjų spindulių valdymo sistema, iš anksto sumontuota ant montavimo rėmelio
- Magnetinis vožtuvas
- Dėtuvė baterijoms
- 2 šarminės mangano dioksido baterijos, AA tipas 1,5 V
- Tvirtinimai

Gaminio Nr.	Spalva / paviršius	Produkto medžiaga	Vartojamoji galia [W]	EUR/Vnt.
116.094.11.1	Plokštė: balta / blizgus	Slėginis cinko liejinys	≤ 0,5	**862,54**
116.094.21.1	Plokštė: chromuotas / blizgus	Slėginis cinko liejinys	≤ 0,5	**862,54**
116.094.DW.1	Plokštė: juoda / blizgus	Slėginis cinko liejinys	≤ 0,5	**862,54**
116.094.JQ.1	Plokštė: chromuotas / matinė, lengvai valoma danga	Slėginis cinko liejinys	≤ 0,5	**862,54**

Galima derinti su

- Geberit potinkinio montavimo dalių rinkinys universaliai pisuarų valdymo sistemai → P. 246
- Geberit potinkinio montavimo dalių rinkinys su žalvariniu pajungimu universaliai pisuarų valdymo sistemai → P. 247
- Geberit Duofix rėmas pisuarui, 112–130 cm, universalus → P. 626
- Geberit Duofix rėmas pisuarui, 112–130 cm, universalus, purkštuko jungčiai → P. 628
- Geberit Kombifix rėmas pisuarui, 109–127 cm, universalus → P. 654

Geberit pisuarų valdymo sistema su elektroniniu plovimo vandens nuleidimu, maitinama nuo baterijos, 10 tipo dangtelis, apvalus

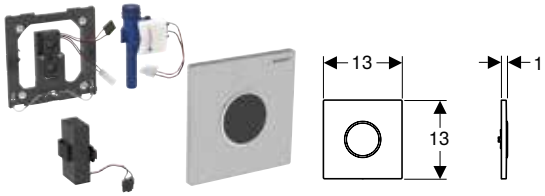

click & scan

Naudojimo tikslai

- Automatinei vandens nuleidimo įrangai, skirtai pisuarams
- Geberit potinkiniai rėmai pisuarui su valdymo sistema montuojama iš priekio
- Tinka įmontuoti į potinkinio montavimo rinkinį Geberit pisuarų valdymo sistemoms (nuo 2009 pagaminimo metų)

Techniniai duomenys

Baterijos tipas	Šarminė (1,5 V, AA)
Kartu tiekiamos baterijos naudojimo trukmė	2 metai
Apsaugos laipsnis	IP45
Darbinė įtampa	3 V DC
Srauto slėgis	1–8 bar
Vandens bandymo slėgis maks.	16 bar
Bandomasis oro / inertinių dujų slėgis maks.	3 bar
Vandens temperatūra maks.	30 °C
Vandens srautas taikant 100 kPa / 1 bar, be vandens srauto ribotuvo	0,3 l/s
Vandens srautas, esant 100 kPa / 1 bar, su vandens srauto ribotuvu	0,18 l/s
Mažiausias srauto slėgis	1 bar
Santykinė oro drėgmė	≤ 100 %
Skaičiuojamasis vandens srautas	0,23 l/s
Vandens nuleidimo intervalais nustatymo sritis	1–168 h
Vandens nuleidimo intervalais gamyklinė nuostata	24 h
Plovimo trukmės nustatymo diapazonas	3–180 s
Plovimo laiko intervalo gamyklinė nuostata	5 s
Poveikio trukmės nustatymo diapazonas	3–15 s
Buvimo laiko gamyklinė nuostata	7 s
Plovimo laiko nustatymo sritis	1–15 s
Plovimo laiko gamyklinė nuostata	7 s

Savybės

- Dangtelis su apsauginiu fiksatoriumi
- Saugus atstumo nustatymas infraraudonaisiais spinduliais
- Prisiderinantysis infraraudonųjų spindulių jutiklis
- Naudotojo aptikimas infraraudonaisiais spinduliais su fono slopinimo funkcija
- Galima nustatyti vandenį taupantį mišrų režimą
- Galima nustatyti nuleidimo trukmę
- Galima nustatyti vandens nuleidimo intervalus
- Dinamiškas nuleidimo trukmės pritaikymas
- Galima nustatyti, kad vanduo būtų nuleidžiamas iš anksto
- Galima perjungti į darbo režimą pisuarui su dangčiu
- Vienkartinis vandens nuleidimas įjungus srovės tiekimą
- Maitinimas iš baterijos
- Galima nustatyti ir užklausti funkcijų su Geberit techninės priežiūros pulteliu
- Nustatymai ir valdymas mobiliuoju telefonu, per integruotą Bluetooth® sąsają
- Suderinama su Geberit Control programėle
- Laidinė jungtis su Geberit tinklo sietuvu per GEBUS keitiklį
- Belaidis ryšys su Geberit tinklo sietuvu per Bluetooth®
- Suderinama su Geberit Connect
- Įspėjimas, esant silpnai baterijai
- Vožtuvo uždarymo funkcija, esant tuščiai baterijai
- Galima išjungti plovimo vandens nuleidimą
- Nuleidimo vandens kiekį galima sumažinti potinkinio montavimo rinkinio reguliavimo varžtu iki 0,5 l vieno nuleidimo metu
- Maišytuvų grupė II pagal DIN 4109
- Su geriamuoju vandeniu besiliečiantys komponentai be švino

Tiekiamas komplektas

- 10 tipo dangtelis su IR langeliu
- Infraraudonųjų spindulių valdymo sistema, iš anksto sumontuota ant montavimo rėmelio
- Magnetinis vožtuvas
- Dėtuvė baterijoms
- 2 šarminės mangano dioksido baterijos, AA tipas 1,5 V
- Tvirtinimai

Gaminio Nr.	Spalva / paviršius	Produkto medžiaga	Vartojamoji galia [W]	EUR/Vnt.
116.035.16.1	Plokštė: juoda matinė / padengtas lengvai valomu sluoksniu Dekoratyvinis žiedas: juoda matinė / blizgus	Nerūdijantysis plienas	≤ 0,5	**922,89**
116.035.DW.1	Plokštė: juoda / blizgus Dekoratyvinis žiedas: juoda matinė / matinis	Nerūdijantysis plienas	≤ 0,5	**922,89**
116.035.JQ.1	Plokštė: chromuotas / matinė, lengvai valoma danga Dekoratyvinis žiedas: chromuotas / blizgus	Slėginis cinko liejinys	≤ 0,5	**868,56**
116.035.KH.1	Plokštė: chromuotas / blizgus Dekoratyvinis žiedas: chromuotas / matinis	Slėginis cinko liejinys	≤ 0,5	**831,27**
116.035.KJ.1	Plokštė: balta / blizgus Dekoratyvinis žiedas: chromuotas / blizgus	Slėginis cinko liejinys	≤ 0,5	**831,27**
116.035.KK.1	Plokštė: balta / blizgus Dekoratyvinis žiedas: aukso spalvos / blizgus	Slėginis cinko liejinys	≤ 0,5	**831,27**
116.035.KM.1	Plokštė: juoda / blizgus Dekoratyvinis žiedas: chromuotas / blizgus	Slėginis cinko liejinys	≤ 0,5	**831,27**
116.035.SN.1	Plokštė: šveistas, padengtas lengvai valomu sluoksniu Dekoratyvinis žiedas: poliruotas	Nerūdijantysis plienas	≤ 0,5	**831,27**

Galima derinti su

- Geberit potinkinio montavimo dalių rinkinys universaliai pisuarų valdymo sistemai → P. 246
- Geberit potinkinio montavimo dalių rinkinys su žalvariniu pajungimu universaliai pisuarų valdymo sistemai → P. 247
- Geberit Duofix rėmas pisuarui, 112–130 cm, universalus → P. 626
- Geberit Duofix rėmas pisuarui, 112–130 cm, universalus, purkštuko jungčiai → P. 628
- Geberit Kombifix rėmas pisuarui, 109–127 cm, universalus → P. 654

Geberit pisuarų valdymo sistema su elektroniniu plovimo vandens nuleidimu, maitinama nuo baterijos, 40 tipo dengiamoji plokštelė, apvalus

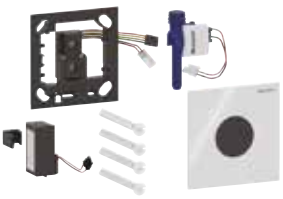

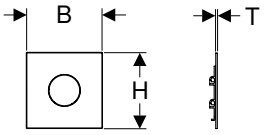

click & scan

Naudojimo tikslai

- Automatinei vandens nuleidimo įrangai, skirtai pisuarams
- Geberit potinkiniai rėmai pisuarui su valdymo sistema montuojama iš priekio
- Tinka įmontuoti į potinkinio montavimo rinkinį Geberit pisuarų valdymo sistemoms (nuo 2009 pagaminimo metų)

Techniniai duomenys

Baterijos tipas	Šarminė (1,5 V, AA)
Kartu tiekiamos baterijos naudojimo trukmė	2 metai
Apsaugos laipsnis	IP45
Darbinė įtampa	3 V DC
Srauto slėgis	1–8 bar
Vandens bandymo slėgis maks.	16 bar
Bandomasis oro / inertinių dujų slėgis maks.	3 bar
Vandens temperatūra maks.	30 °C
Vandens srautas taikant 100 kPa / 1 bar, be vandens srauto ribotuvo	0,3 l/s
Vandens srautas, esant 100 kPa / 1 bar, su vandens srauto ribotuvu	0,18 l/s
Mažiausias srauto slėgis	1 bar
Santykinė oro drėgmė	≤ 100 %
Skaičiuojamasis vandens srautas	0,23 l/s
Vandens nuleidimo intervalais nustatymo sritis	1–168 h
Vandens nuleidimo intervalais gamyklinė nuostata	24 h
Plovimo trukmės nustatymo diapazonas	3–180 s
Plovimo laiko intervalo gamyklinė nuostata	5 s
Poveikio trukmės nustatymo diapazonas	3–15 s
Buvimo laiko gamyklinė nuostata	7 s
Plovimo laiko nustatymo sritis	1–15 s
Plovimo laiko gamyklinė nuostata	7 s

Savybės

- Dangtelis su apsauginiu fiksatoriumi
- Saugus atstumo nustatymas infraraudonaisiais spinduliais
- Prisiderinantysis infraraudonųjų spindulių jutiklis
- Naudotojo aptikimas infraraudonaisiais spinduliais su fono slopinimo funkcija
- Galima nustatyti vandenį taupantį mišrų režimą
- Galima nustatyti nuleidimo trukmę
- Galima nustatyti vandens nuleidimo intervalus
- Dinamiškas nuleidimo trukmės pritaikymas
- Galima nustatyti, kad vanduo būtų nuleidžiamas iš anksto
- Galima perjungti į darbo režimą pisuarui su dangčiu
- Vienkartinis vandens nuleidimas įjungus srovės tiekimą
- Maitinimas iš baterijos
- Galima nustatyti ir užklausti funkcijų su Geberit techninės priežiūros pulteliu
- Nustatymai ir valdymas mobiliuoju telefonu, per integruotą Bluetooth® sąsają
- Suderinama su Geberit Control programėle
- Laidinė jungtis su Geberit tinklo sietuvu per GEBUS keitiklį
- Belaidis ryšys su Geberit tinklo sietuvu per Bluetooth®
- Suderinama su Geberit Connect
- Įspėjimas, esant silpnai baterijai
- Vožtuvo uždarymo funkcija, esant tuščiai baterijai
- Galima išjungti plovimo vandens nuleidimą
- Nuleidimo vandens kiekį galima sumažinti potinkinio montavimo rinkinio reguliavimo varžtu iki 0,5 l vieno nuleidimo metu
- Maišytuvų grupė II pagal DIN 4109
- Su geriamuoju vandeniu besiliečiantys komponentai be švino

Tiekiamas komplektas

- 40 tipo dengiamoji plokštė, infraraudonųjų spindulių langas, apvalus
- Infraraudonųjų spindulių valdymo sistema, iš anksto sumontuota ant montavimo rėmelio
- Magnetinis vožtuvas
- Dėtuvė baterijoms
- 2 šarminės mangano dioksido baterijos, AA tipas 1,5 V
- Tvirtinimai

Gaminio Nr.		Spalva / paviršius	Produkto medžiaga	B [cm]	H [cm]	T [cm]	Vartojamoji galia [W]	EUR/Vnt.
116.034.14.1		Plokštė: juoda matinė / padengtas lengvai valomu sluoksniu	Nerūdijantysis plienas	12,5	12,5	0,2	≤ 0,5	**1019,37**
116.034.FW.1		Plokštė: šveistas, padengtas lengvai valomu sluoksniu	Nerūdijantysis plienas	12,5	12,5	0,2	≤ 0,5	**1019,37**
116.034.JK.1		Plokštė: lavos spalva	Stiklas	12,5	12,5	0,4	≤ 0,5	**914,82**
116.034.JL.1		Plokštė: smėlio pilka / stiklas blizgus	Stiklas	12,5	12,5	0,4	≤ 0,5	**914,82**
116.034.JT.1		Plokštė: balta matinė / padengtas lengvai valomu sluoksniu	Nerūdijantysis plienas	12,5	12,5	0,2	≤ 0,5	**1019,37**
116.034.QB.1		Plokštė: raudonas auksas / šveistas, padengtas lengvai valomu sluoksniu	Nerūdijantysis plienas	12,5	12,5	0,2	≤ 0,5	**1254,60**
116.034.QD.1		Plokštė: juoda chromuota / šveistas, padengtas lengvai valomu sluoksniu	Nerūdijantysis plienas	12,5	12,5	0,2	≤ 0,5	**1254,60**
116.034.QF.1		Plokštė: žalvaris / šveistas, padengtas lengvai valomu sluoksniu	Nerūdijantysis plienas	12,5	12,5	0,2	≤ 0,5	**1254,60**
116.034.SI.1		Plokštė: balta / stiklas blizgus	Stiklas	12,5	12,5	0,4	≤ 0,5	**914,82**
116.034.SJ.1		Plokštė: juoda / stiklas blizgus	Stiklas	12,5	12,5	0,4	≤ 0,5	**914,82**
116.034.ID.1	N	Plokštė: nikelis / šveistas, padengtas lengvai valomu sluoksniu	Nerūdijantysis plienas	12,5	12,5	0,2	≤ 0,5	**1242,36**

N: naujiena, tiekiama nuo Liepa 2026

Galima derinti su

- Geberit potinkinio montavimo dalių rinkinys universaliai pisuarų valdymo sistemai → P. 246
- Geberit potinkinio montavimo dalių rinkinys su žalvariniu pajungimu universaliai pisuarų valdymo sistemai → P. 247
- Geberit Duofix rėmas pisuarui, 112–130 cm, universalus → P. 626
- Geberit Duofix rėmas pisuarui, 112–130 cm, universalus, purkštuko jungčiai → P. 628
- Geberit Kombifix rėmas pisuarui, 109–127 cm, universalus → P. 654

Geberit pisuarų valdymo sistema su elektroniniu plovimo vandens nuleidimu, maitinama nuo baterijos, 40 tipo dengiamoji plokštelė, kampinis

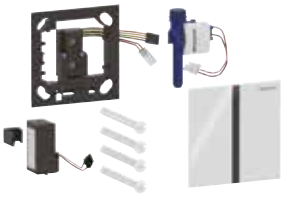

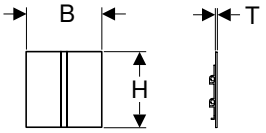

click & scan

Naudojimo tikslai

- Automatinei vandens nuleidimo įrangai, skirtai pisuarams
- Geberit potinkiniai rėmai pisuarui su valdymo sistema montuojama iš priekio
- Tinka įmontuoti į potinkinio montavimo rinkinį Geberit pisuarų valdymo sistemoms (nuo 2009 pagaminimo metų)

Techniniai duomenys

Baterijos tipas	Šarminė (1,5 V, AA)
Kartu tiekiamos baterijos naudojimo trukmė	2 metai
Apsaugos laipsnis	IP45
Darbinė įtampa	3 V DC
Srauto slėgis	1–8 bar
Vandens bandymo slėgis maks.	16 bar
Bandomasis oro / inertinių dujų slėgis maks.	3 bar
Vandens temperatūra maks.	30 °C
Vandens srautas taikant 100 kPa / 1 bar, be vandens srauto ribotuvo	0,3 l/s
Vandens srautas, esant 100 kPa / 1 bar, su vandens srauto ribotuvu	0,18 l/s
Mažiausias srauto slėgis	1 bar
Santykinė oro drėgmė	≤ 100 %
Skaičiuojamasis vandens srautas	0,23 l/s
Vandens nuleidimo intervalais nustatymo sritis	1–168 h
Vandens nuleidimo intervalais gamyklinė nuostata	24 h
Plovimo trukmės nustatymo diapazonas	3–180 s
Plovimo laiko intervalo gamyklinė nuostata	5 s
Poveikio trukmės nustatymo diapazonas	3–15 s
Buvimo laiko gamyklinė nuostata	7 s
Plovimo laiko nustatymo sritis	1–15 s
Plovimo laiko gamyklinė nuostata	7 s

Savybės

- Dangtelis su apsauginiu fiksatoriumi
- Saugus atstumo nustatymas infraraudonaisiais spinduliais
- Prisiderinantysis infraraudonųjų spindulių jutiklis
- Naudotojo aptikimas infraraudonaisiais spinduliais su fono slopinimo funkcija
- Galima nustatyti vandenį taupantį mišrų režimą
- Galima nustatyti nuleidimo trukmę
- Galima nustatyti vandens nuleidimo intervalus
- Dinamiškas nuleidimo trukmės pritaikymas
- Galima nustatyti, kad vanduo būtų nuleidžiamas iš anksto
- Galima perjungti į darbo režimą pisuarui su dangčiu
- Vienkartinis vandens nuleidimas įjungus srovės tiekimą
- Maitinimas iš baterijos
- Galima nustatyti ir užklausti funkcijų su Geberit techninės priežiūros pulteliu
- Nustatymai ir valdymas mobiliuoju telefonu, per integruotą Bluetooth® sąsają
- Suderinama su Geberit Control programėle
- Laidinė jungtis su Geberit tinklo sietuvu per GEBUS keitiklį
- Belaidis ryšys su Geberit tinklo sietuvu per Bluetooth®
- Suderinama su Geberit Connect
- Įspėjimas, esant silpnai baterijai
- Vožtuvo uždarymo funkcija, esant tuščiai baterijai
- Galima išjungti plovimo vandens nuleidimą
- Nuleidimo vandens kiekį galima sumažinti potinkinio montavimo rinkinio reguliavimo varžtu iki 0,5 l vieno nuleidimo metu
- Maišytuvų grupė II pagal DIN 4109
- Su geriamuoju vandeniu besiliečiantys komponentai be švino

Tiekiamas komplektas

- 40 tipo dengiamoji plokštė, infraraudonųjų spindulių langas, kampinis
- Infraraudonųjų spindulių valdymo sistema, iš anksto sumontuota ant montavimo rėmelio
- Magnetinis vožtuvas
- Dėtuvė baterijoms
- 2 šarminės mangano dioksido baterijos, AA tipas 1,5 V
- Tvirtinimai

Gaminio Nr.		Spalva / paviršius	Produkto medžiaga	B [cm]	H [cm]	T [cm]	Vartojamoji galia [W]	EUR/Vnt.
116.237.14.1		Plokštė: juoda matinė / padengtas lengvai valomu sluoksniu	Nerūdijantysis plienas	12,5	12,5	0,2	≤ 0,5	**1071,64**
116.237.FW.1		Plokštė: šveistas, padengtas lengvai valomu sluoksniu	Nerūdijantysis plienas	12,5	12,5	0,2	≤ 0,5	**1071,64**
116.237.JK.1		Plokštė: lavos spalva	Stiklas	12,5	12,5	0,4	≤ 0,5	**967,09**
116.237.JL.1		Plokštė: smėlio pilka / stiklas blizgus	Stiklas	12,5	12,5	0,4	≤ 0,5	**967,09**
116.237.JT.1		Plokštė: balta matinė / padengtas lengvai valomu sluoksniu	Nerūdijantysis plienas	12,5	12,5	0,2	≤ 0,5	**1071,64**
116.237.QB.1		Plokštė: raudonas auksas / šveistas, padengtas lengvai valomu sluoksniu	Nerūdijantysis plienas	12,5	12,5	0,2	≤ 0,5	**1306,88**
116.237.QD.1		Plokštė: juoda chromuota / šveistas, padengtas lengvai valomu sluoksniu	Nerūdijantysis plienas	12,5	12,5	0,2	≤ 0,5	**1306,88**
116.237.QF.1		Plokštė: žalvaris / šveistas, padengtas lengvai valomu sluoksniu	Nerūdijantysis plienas	12,5	12,5	0,2	≤ 0,5	**1306,88**
116.237.SI.1		Plokštė: balta / stiklas blizgus	Stiklas	12,5	12,5	0,4	≤ 0,5	**967,09**
116.237.SJ.1		Plokštė: juoda / stiklas blizgus	Stiklas	12,5	12,5	0,4	≤ 0,5	**967,09**
116.237.ID.1	N	Plokštė: nikelis / šveistas, padengtas lengvai valomu sluoksniu	Nerūdijantysis plienas	12,5	12,5	0,2	≤ 0,5	**1294,38**

N: naujiena, tiekiama nuo Liepa 2026

Galima derinti su

- Geberit potinkinio montavimo dalių rinkinys universaliai pisuarų valdymo sistemai → P. 246
- Geberit potinkinio montavimo dalių rinkinys su žalvariniu pajungimu universaliai pisuarų valdymo sistemai → P. 247
- Geberit Duofix rėmas pisuarui, 112–130 cm, universalus → P. 626
- Geberit Duofix rėmas pisuarui, 112–130 cm, universalus, purkštuko jungčiai → P. 628
- Geberit Kombifix rėmas pisuarui, 109–127 cm, universalus → P. 654

Su pneumatine nuleidimo funkcija

Geberit pisuarų valdymo sistema su pneumatiniu plovimo vandens nuleidimu, 01 tipo vandens nuleidimo mygtukas, apvalus

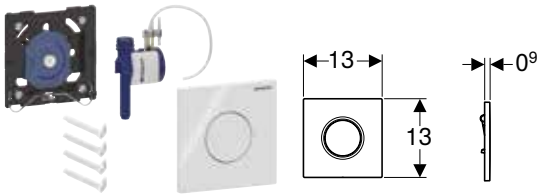

click & scan

Naudojimo tikslai

- Rankinei vandens nuleidimo sistemai, skirtai pisuarams
- Geberit potinkiniai rėmai pisuarui su valdymo sistema montuojama iš priekio
- Geberit potinkiniai rėmai pisuarui su vandens nuleidimu iš viršaus
- Tinka įmontuoti į potinkinio montavimo rinkinį Geberit pisuarų valdymo sistemoms (nuo 2009 pagaminimo metų)

Techniniai duomenys

Srauto slėgis	1–8 bar
Vandens bandymo slėgis maks.	16 bar
Bandomasis oro / inertinių dujų slėgis maks.	3 bar
Vandens temperatūra maks.	30 °C
Paleidimo jėga (N) maks.	12 N
Vandens srautas taikant 100 kPa / 1 bar, be vandens srauto ribotuvo	0,3 l/s
Vandens srautas, esant 100 kPa / 1 bar, su vandens srauto ribotuvu	0,18 l/s
Mažiausias srauto slėgis	1 bar
Santykinė oro drėgmė	≤ 100 %
Skaičiuojamasis vandens srautas	0,22 l/s
Plovimo laiko nustatymo sritis	4 s / 8 s / 12 s

Savybės

- Vandens nuleidimo mygtukas su apsauginiu fiksatoriumi
- Nuleidimo trukmės nustatymas oro purkštuvais (pneumatiniais)
- Aktyvavimui reikia mažai jėgos
- Maža eiga
- Vandens nuleidimas atleidus vandens nuleidimo mygtuką
- Nuleidimo vandens kiekį galima sumažinti potinkinio montavimo rinkinio reguliavimo varžtu iki 0,5 l vieno nuleidimo metu
- Maišytuvų grupė II pagal DIN 4109
- Su geriamuoju vandeniu besiliečiantys komponentai be švino

Tiekiamas komplektas

- 01 tipo vandens nuleidimo mygtukas, apvalus
- Pneumatinis nuleidimas, iš anksto sumontuotas ant montavimo rėmelio
- Pneumatinis vožtuvas
- Tvirtinimai

Gaminio Nr.	Spalva / paviršius	Produkto medžiaga	EUR/Vnt.
116.011.11.5	Plokštė, Mygtukas: balta / blizgus	Plastikas	**202,35**
116.011.21.5	Plokštė, Mygtukas: chromuotas / blizgus	Plastikas	**202,35**
116.011.DW.5	Plokštė, Mygtukas: juoda / blizgus	Plastikas	**211,54**
116.011.JQ.5	Plokštė, Mygtukas: chromuotas / matinė, lengvai valoma danga	Plastikas	**209,32**

Galima derinti su

- Geberit potinkinio montavimo dalių rinkinys universaliai pisuarų valdymo sistemai → P. 246
- Geberit potinkinio montavimo dalių rinkinys su žalvariniu pajungimu universaliai pisuarų valdymo sistemai → P. 247
- Geberit Duofix rėmas pisuarui, 112–130 cm, universalus → P. 626
- Geberit Duofix rėmas pisuarui, 112–130 cm, universalus, purkštuko jungčiai → P. 628
- Geberit Duofix rėmas pisuarui, 98 cm, universalus, valdymas iš viršaus → P. 632
- Geberit Kombifix rėmas pisuarui, 109–127 cm, universalus → P. 654
- Geberit Kombifix rėmas pisuarui, 98 cm, universalus, valdymas iš viršaus → P. 657

Geberit pisuarų valdymo sistema su pneumatiniu plovimo vandens nuleidimu, 01 tipo vandens nuleidimo mygtukas, kampinis

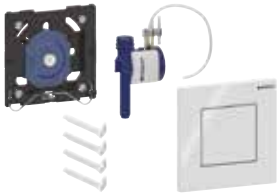

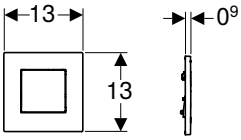

click & scan

Naudojimo tikslai

- Rankinei vandens nuleidimo sistemai, skirtai pisuarams
- Geberit potinkiniai rėmai pisuarui su valdymo sistema montuojama iš priekio
- Geberit potinkiniai rėmai pisuarui su vandens nuleidimu iš viršaus
- Tinka įmontuoti į potinkinio montavimo rinkinį Geberit pisuarų valdymo sistemoms (nuo 2009 pagaminimo metų)

Techniniai duomenys

Srauto slėgis	1–8 bar
Vandens bandymo slėgis maks.	16 bar
Bandomasis oro / inertinių dujų slėgis maks.	3 bar
Vandens temperatūra maks.	30 °C
Paleidimo jėga (N) maks.	12 N
Vandens srautas taikant 100 kPa / 1 bar, be vandens srauto ribotuvo	0,3 l/s
Vandens srautas, esant 100 kPa / 1 bar, su vandens srauto ribotuvu	0,18 l/s
Mažiausias srauto slėgis	1 bar
Santykinė oro drėgmė	≤ 100 %
Skaičiuojamasis vandens srautas	0,22 l/s
Plovimo laiko nustatymo sritis	4 s / 8 s / 12 s

Savybės

- Vandens nuleidimo mygtukas su apsauginiu fiksatoriumi
- Nuleidimo trukmės nustatymas oro purkštuvais (pneumatiniais)
- Aktyvavimui reikia mažai jėgos
- Maža eiga
- Vandens nuleidimas atleidus vandens nuleidimo mygtuką
- Nuleidimo vandens kiekį galima sumažinti potinkinio montavimo rinkinio reguliavimo varžtu iki 0,5 l vieno nuleidimo metu
- Maišytuvų grupė II pagal DIN 4109
- Su geriamuoju vandeniu besiliečiantys komponentai be švino

Tiekiamas komplektas

- 01 tipo vandens nuleidimo mygtukas, kampinis
- Pneumatinis nuleidimas, iš anksto sumontuotas ant montavimo rėmelio
- Pneumatinis vožtuvas
- Tvirtinimai

Gaminio Nr.	Spalva / paviršius	Produkto medžiaga	EUR/Vnt.
116.064.11.1	Plokštė: balta / blizgus Mygtukas: balta / blizgus	Plastikas	**248,31**
116.064.21.1	Plokštė, Mygtukas: chromuotas / blizgus	Plastikas	**248,31**
116.064.DW.1	Plokštė, Mygtukas: juoda / blizgus	Plastikas	**248,31**
116.064.JQ.1	Plokštė, Mygtukas: chromuotas / matinė, lengvai valoma danga	Plastikas	**248,31**

Galima derinti su

- Geberit potinkinio montavimo dalių rinkinys universaliai pisuarų valdymo sistemai → P. 246
- Geberit potinkinio montavimo dalių rinkinys su žalvariniu pajungimu universaliai pisuarų valdymo sistemai → P. 247
- Geberit Duofix rėmas pisuarui, 112–130 cm, universalus → P. 626
- Geberit Duofix rėmas pisuarui, 112–130 cm, universalus, purkštuko jungčiai → P. 628
- Geberit Duofix rėmas pisuarui, 98 cm, universalus, valdymas iš viršaus → P. 632
- Geberit Kombifix rėmas pisuarui, 109–127 cm, universalus → P. 654
- Geberit Kombifix rėmas pisuarui, 98 cm, universalus, valdymas iš viršaus → P. 657

Geberit pisuarų valdymo sistema su pneumatiniu plovimo vandens nuleidimu, 10 tipo vandens nuleidimo mygtukas, apvalus

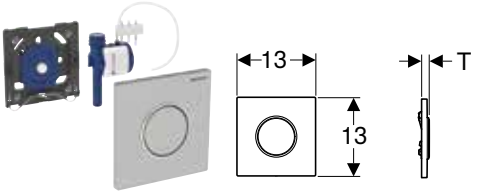

click & scan

Naudojimo tikslai

- Rankinei vandens nuleidimo sistemai, skirtai pisuarams
- Geberit potinkiniai rėmai pisuarui su valdymo sistema montuojama iš priekio
- Geberit potinkiniai rėmai pisuarui su vandens nuleidimu iš viršaus
- Tinka įmontuoti į potinkinio montavimo rinkinį Geberit pisuarų valdymo sistemoms (nuo 2009 pagaminimo metų)

Techniniai duomenys

Srauto slėgis	1–8 bar
Vandens bandymo slėgis maks.	16 bar
Bandomasis oro / inertinių dujų slėgis maks.	3 bar
Vandens temperatūra maks.	30 °C
Paleidimo jėga (N) maks.	12 N
Vandens srautas taikant 100 kPa / 1 bar, be vandens srauto ribotuvo	0,3 l/s
Vandens srautas, esant 100 kPa / 1 bar, su vandens srauto ribotuvu	0,18 l/s
Mažiausias srauto slėgis	1 bar
Santykinė oro drėgmė	≤ 100 %
Skaičiuojamasis vandens srautas	0,22 l/s
Plovimo laiko nustatymo sritis	4 s / 8 s / 12 s

Savybės

- Vandens nuleidimo mygtukas su apsauginiu fiksatoriumi
- Nuleidimo trukmės nustatymas oro purkštuvais (pneumatiniais)
- Aktyvavimui reikia mažai jėgos
- Maža eiga
- Vandens nuleidimas atleidus vandens nuleidimo mygtuką
- Nuleidimo vandens kiekį galima sumažinti potinkinio montavimo rinkinio reguliavimo varžtu iki 0,5 l vieno nuleidimo metu
- Maišytuvų grupė II pagal DIN 4109
- Su geriamuoju vandeniu besiliečiantys komponentai be švino

Tiekiamas komplektas

- 10 tipo vandens nuleidimo mygtukas
- Pneumatinis nuleidimas, iš anksto sumontuotas ant montavimo rėmelio
- Pneumatinis vožtuvas
- Tvirtinimai

Gaminio Nr.	Spalva / paviršius	Produkto medžiaga	B [cm]	H [cm]	T [cm]	EUR/Vnt.
116.015.16.1	Plokštė, Mygtukas: juoda matinė / padengtas lengvai valomu sluoksniu Dekoratyvinis žiedas: juoda / blizgus	Nerūdijantysis plienas	13	13	1,1	**353,30**
116.015.DW.1	Plokštė, Mygtukas: juoda / blizgus Dekoratyvinis žiedas: juoda / matinis	Nerūdijantysis plienas	13	13	1,1	**353,30**
116.015.JQ.1	Plokštė, Mygtukas: chromuotas / matinė, lengvai valoma danga Dekoratyvinis žiedas: chromuotas / blizgus	Plastikas	13	13	1,3	**268,52**
116.015.KH.1	Plokštė, Mygtukas: chromuotas / blizgus Dekoratyvinis žiedas: chromuotas / matinis	Plastikas	13	13	1,3	**257,17**
116.015.KJ.1	Plokštė, Mygtukas: balta / blizgus Dekoratyvinis žiedas: chromuotas / blizgus	Plastikas	13	13	1,3	**257,17**
116.015.KK.1	Plokštė, Mygtukas: balta / blizgus Dekoratyvinis žiedas: aukso spalvos / blizgus	Plastikas	13	13	1,3	**257,17**
116.015.KM.1	Plokštė, Mygtukas: juoda / blizgus Dekoratyvinis žiedas: chromuotas / blizgus	Plastikas	13	13	1,3	**257,17**
116.015.SN.1	Plokštė, Mygtukas: šveistas, padengtas lengvai valomu sluoksniu Dekoratyvinis žiedas: poliruotas	Nerūdijantysis plienas	13	13	1,1	**271,81**

Galima derinti su

- Geberit potinkinio montavimo dalių rinkinys universaliai pisuarų valdymo sistemai → P. 246
- Geberit potinkinio montavimo dalių rinkinys su žalvariniu pajungimu universaliai pisuarų valdymo sistemai → P. 247
- Geberit Duofix rėmas pisuarui, 112–130 cm, universalus → P. 626
- Geberit Duofix rėmas pisuarui, 112–130 cm, universalus, purkštuko jungčiai → P. 628
- Geberit Duofix rėmas pisuarui, 98 cm, universalus, valdymas iš viršaus → P. 632
- Geberit Kombifix rėmas pisuarui, 109–127 cm, universalus → P. 654
- Geberit Kombifix rėmas pisuarui, 98 cm, universalus, valdymas iš viršaus → P. 657

Geberit pisuarų valdymo sistema su pneumatiniu plovimo vandens nuleidimu, 40 tipo vandens nuleidimo mygtukas, apvalus

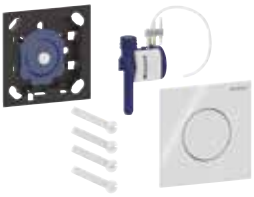

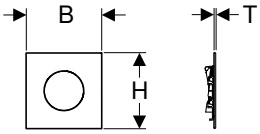

click & scan

Naudojimo tikslai

- Rankinei vandens nuleidimo sistemai, skirtai pisuarams
- Geberit potinkiniai rėmai pisuarui su valdymo sistema montuojama iš priekio
- Geberit potinkiniai rėmai pisuarui su vandens nuleidimu iš viršaus
- Tinka įmontuoti į potinkinio montavimo rinkinį Geberit pisuarų valdymo sistemoms (nuo 2009 pagaminimo metų)

Techniniai duomenys

Srauto slėgis	1–8 bar
Vandens bandymo slėgis maks.	16 bar
Bandomasis oro / inertinių dujų slėgis maks.	3 bar
Vandens temperatūra maks.	30 °C
Paleidimo jėga (N) maks.	12 N
Vandens srautas taikant 100 kPa / 1 bar, be vandens srauto ribotuvo	0,3 l/s
Vandens srautas, esant 100 kPa / 1 bar, su vandens srauto ribotuvu	0,18 l/s
Mažiausias srauto slėgis	1 bar
Santykinė oro drėgmė	≤ 100 %
Skaičiuojamasis vandens srautas	0,22 l/s
Plovimo laiko nustatymo sritis	4 s / 8 s / 12 s

Savybės

- Vandens nuleidimo mygtukas su apsauginiu fiksatoriumi
- Nuleidimo trukmės nustatymas oro purkštuvais (pneumatiniais)
- Aktyvavimui reikia mažai jėgos
- Maža eiga
- Vandens nuleidimas atleidus vandens nuleidimo mygtuką
- Nuleidimo vandens kiekį galima sumažinti potinkinio montavimo rinkinio reguliavimo varžtu iki 0,5 l vieno nuleidimo metu
- Maišytuvų grupė II pagal DIN 4109
- Su geriamuoju vandeniu besiliečiantys komponentai be švino

Tiekiamas komplektas

- 40 tipo vandens nuleidimo mygtukas, apvalus
- Pneumatinis nuleidimas, iš anksto sumontuotas ant montavimo rėmelio
- Pneumatinis vožtuvas
- Tvirtinimai

Gaminio Nr.		Spalva / paviršius	Produkto medžiaga	B [cm]	H [cm]	T [cm]	EUR/Vnt.
116.014.14.1		Plokštė, Mygtukas: juoda matinė / padengtas lengvai valomu sluoksniu	Nerūdijantysis plienas	12,5	12,5	0,2	**365,93**
116.014.FW.1		Plokštė, Mygtukas: šveistas, padengtas lengvai valomu sluoksniu	Nerūdijantysis plienas	12,5	12,5	0,2	**365,93**
116.014.JK.1		Plokštė, Mygtukas: lavos spalva / stiklas blizgus	Stiklas	12,5	12,5	0,4	**300,58**
116.014.JL.1		Plokštė, Mygtukas: smėlio pilka / stiklas blizgus	Stiklas	12,5	12,5	0,4	**300,58**
116.014.JT.1		Plokštė, Mygtukas: balta matinė / padengtas lengvai valomu sluoksniu	Nerūdijantysis plienas	12,5	12,5	0,2	**365,93**
116.014.QB.1		Plokštė, Mygtukas: raudonas auksas / šveistas, padengtas lengvai valomu sluoksniu	Nerūdijantysis plienas	12,5	12,5	0,2	**575,03**
116.014.QD.1		Plokštė, Mygtukas: juoda chromuota / šveistas, padengtas lengvai valomu sluoksniu	Nerūdijantysis plienas	12,5	12,5	0,2	**575,03**
116.014.QF.1		Plokštė, Mygtukas: žalvaris / šveistas, padengtas lengvai valomu sluoksniu	Nerūdijantysis plienas	12,5	12,5	0,2	**575,03**
116.014.SI.1		Plokštė, Mygtukas: balta / stiklas blizgus	Stiklas	12,5	12,5	0,4	**300,58**
116.014.SJ.1		Plokštė, Mygtukas: juoda / stiklas blizgus	Stiklas	12,5	12,5	0,4	**300,58**
116.014.ID.1	N	Plokštė, Mygtukas: nikelis / šveistas, padengtas lengvai valomu sluoksniu	Nerūdijantysis plienas	12,5	12,5	0,2	**569,16**

N: naujiena, tiekiama nuo Liepa 2026

Galima derinti su

- Geberit potinkinio montavimo dalių rinkinys universaliai pisuarų valdymo sistemai → P. 246
- Geberit potinkinio montavimo dalių rinkinys su žalvariniu pajungimu universaliai pisuarų valdymo sistemai → P. 247
- Geberit Duofix rėmas pisuarui, 112–130 cm, universalus → P. 626
- Geberit Duofix rėmas pisuarui, 112–130 cm, universalus, purkštuko jungčiai → P. 628
- Geberit Duofix rėmas pisuarui, 98 cm, universalus, valdymas iš viršaus → P. 632
- Geberit Kombifix rėmas pisuarui, 109–127 cm, universalus → P. 654
- Geberit Kombifix rėmas pisuarui, 98 cm, universalus, valdymas iš viršaus → P. 657

Geberit pisuarų valdymo sistema su pneumatiniu plovimo vandens nuleidimu, 40 tipo vandens nuleidimo mygtukas, kampinis

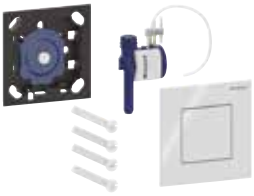

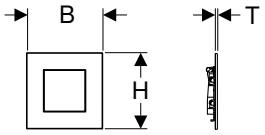

click & scan

Naudojimo tikslai

- Rankinei vandens nuleidimo sistemai, skirtai pisuarams
- Geberit potinkiniai rėmai pisuarui su valdymo sistema montuojama iš priekio
- Geberit potinkiniai rėmai pisuarui su vandens nuleidimu iš viršaus
- Tinka įmontuoti į potinkinio montavimo rinkinį Geberit pisuarų valdymo sistemoms (nuo 2009 pagaminimo metų)

Techniniai duomenys

Srauto slėgis	1–8 bar
Vandens bandymo slėgis maks.	16 bar
Bandomasis oro / inertinių dujų slėgis maks.	3 bar
Vandens temperatūra maks.	30 °C
Paleidimo jėga (N) maks.	12 N
Vandens srautas taikant 100 kPa / 1 bar, be vandens srauto ribotuvo	0,3 l/s
Vandens srautas, esant 100 kPa / 1 bar, su vandens srauto ribotuvu	0,18 l/s
Mažiausias srauto slėgis	1 bar
Santykinė oro drėgmė	≤ 100 %
Skaičiuojamasis vandens srautas	0,22 l/s
Plovimo laiko nustatymo sritis	4 s / 8 s / 12 s

Savybės

- Vandens nuleidimo mygtukas su apsauginiu fiksatoriumi
- Nuleidimo trukmės nustatymas oro purkštuvais (pneumatiniais)
- Aktyvavimui reikia mažai jėgos
- Maža eiga
- Vandens nuleidimas atleidus vandens nuleidimo mygtuką
- Nuleidimo vandens kiekį galima sumažinti potinkinio montavimo rinkinio reguliavimo varžtu iki 0,5 l vieno nuleidimo metu
- Maišytuvų grupė II pagal DIN 4109
- Su geriamuoju vandeniu besiliečiantys komponentai be švino

Tiekiamas komplektas

- 40 tipo vandens nuleidimo mygtukas, kampinis
- Pneumatinis nuleidimas, iš anksto sumontuotas ant montavimo rėmelio
- Pneumatinis vožtuvas
- Tvirtinimai

Gaminio Nr.		Spalva / paviršius	Produkto medžiaga	B [cm]	H [cm]	T [cm]	EUR/Vnt.
116.217.14.1		Plokštė, Mygtukas: juoda matinė / padengtas lengvai valomu sluoksniu	Nerūdijantysis plienas	12,5	12,5	0,2	**392,07**
116.217.FW.1		Plokštė, Mygtukas: šveistas, padengtas lengvai valomu sluoksniu	Nerūdijantysis plienas	12,5	12,5	0,2	**392,07**
116.217.JK.1		Plokštė, Mygtukas: lavos spalva / stiklas blizgus	Stiklas	12,5	12,5	0,4	**326,72**
116.217.JL.1		Plokštė, Mygtukas: smėlio pilka / stiklas blizgus	Stiklas	12,5	12,5	0,4	**326,72**
116.217.JT.1		Plokštė, Mygtukas: balta matinė / padengtas lengvai valomu sluoksniu	Nerūdijantysis plienas	12,5	12,5	0,2	**392,07**
116.217.QB.1		Plokštė, Mygtukas: raudonas auksas / šveistas, padengtas lengvai valomu sluoksniu	Nerūdijantysis plienas	12,5	12,5	0,2	**601,17**
116.217.QD.1		Plokštė, Mygtukas: juoda chromuota / šveistas, padengtas lengvai valomu sluoksniu	Nerūdijantysis plienas	12,5	12,5	0,2	**601,17**
116.217.QF.1		Plokštė, Mygtukas: žalvaris / šveistas, padengtas lengvai valomu sluoksniu	Nerūdijantysis plienas	12,5	12,5	0,2	**601,17**
116.217.SI.1		Plokštė, Mygtukas: balta / stiklas blizgus	Stiklas	12,5	12,5	0,4	**326,72**
116.217.SJ.1		Plokštė, Mygtukas: juoda / stiklas blizgus	Stiklas	12,5	12,5	0,4	**326,72**
116.217.ID.1	N	Plokštė, Mygtukas: nikelis / šveistas, padengtas lengvai valomu sluoksniu	Nerūdijantysis plienas	12,5	12,5	0,2	**595,68**

N: naujiena, tiekiama nuo Liepa 2026

Galima derinti su

- Geberit potinkinio montavimo dalių rinkinys universaliai pisuarų valdymo sistemai → P. 246
- Geberit potinkinio montavimo dalių rinkinys su žalvariniu pajungimu universaliai pisuarų valdymo sistemai → P. 247
- Geberit Duofix rėmas pisuarui, 112–130 cm, universalus → P. 626
- Geberit Duofix rėmas pisuarui, 112–130 cm, universalus, purkštuko jungčiai → P. 628
- Geberit Duofix rėmas pisuarui, 98 cm, universalus, valdymas iš viršaus → P. 632
- Geberit Kombifix rėmas pisuarui, 109–127 cm, universalus → P. 654
- Geberit Kombifix rėmas pisuarui, 98 cm, universalus, valdymas iš viršaus → P. 657

Geberit pisuarų valdymo sistema su pneumatiniu plovimo vandens nuleidimu, 50 tipo vandens nuleidimo mygtukas, kampinis

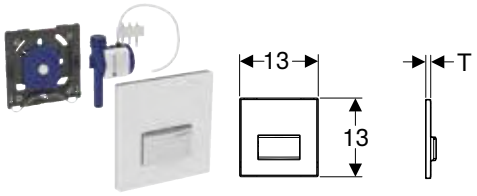

click & scan

Naudojimo tikslai

- Rankinei vandens nuleidimo sistemai, skirtai pisuarams
- Geberit potinkiniai rėmai pisuarui su valdymo sistema montuojama iš priekio
- Geberit potinkiniai rėmai pisuarui su vandens nuleidimu iš viršaus
- Tinka įmontuoti į potinkinio montavimo rinkinį Geberit pisuarų valdymo sistemoms (nuo 2009 pagaminimo metų)

Techniniai duomenys

Srauto slėgis	1–8 bar
Vandens bandymo slėgis maks.	16 bar
Bandomasis oro / inertinių dujų slėgis maks.	3 bar
Vandens temperatūra maks.	30 °C
Paleidimo jėga (N) maks.	12 N
Vandens srautas taikant 100 kPa / 1 bar, be vandens srauto ribotuvo	0,3 l/s
Vandens srautas, esant 100 kPa / 1 bar, su vandens srauto ribotuvu	0,18 l/s
Mažiausias srauto slėgis	1 bar
Santykinė oro drėgmė	≤ 100 %
Skaičiuojamasis vandens srautas	0,22 l/s
Plovimo laiko nustatymo sritis	4 s / 8 s / 12 s

Savybės

- Vandens nuleidimo mygtukas su apsauginiu fiksatoriumi
- Nuleidimo trukmės nustatymas oro purkštuvais (pneumatiniais)
- Aktyvavimui reikia mažai jėgos
- Maža eiga
- Vandens nuleidimas atleidus vandens nuleidimo mygtuką
- Nuleidimo vandens kiekį galima sumažinti potinkinio montavimo rinkinio reguliavimo varžtu iki 0,5 l vieno nuleidimo metu
- Maišytuvų grupė II pagal DIN 4109
- Su geriamuoju vandeniu besiliečiantys komponentai be švino

Tiekiamas komplektas

- 50 tipo vandens nuleidimo mygtukas
- Pneumatinis nuleidimas, iš anksto sumontuotas ant montavimo rėmelio
- Pneumatinis vožtuvas
- Tvirtinimai

Gaminio Nr.	Spalva / paviršius	Produkto medžiaga	B [cm]	H [cm]	T [cm]	EUR/Vnt.
116.016.00.5	pagal kliento reikalavimus	Slėginis cinko liejinys	13	13	0,8	**401,72**
116.016.11.5	Plokštė: balta / blizgus Mygtukas: chromuotas / šveistas	Slėginis cinko liejinys / plastikas	13	13	1,1	**381,89**
116.016.DW.5	Plokštė: juoda / blizgus Mygtukas: chromuotas / šveistas	Slėginis cinko liejinys / plastikas	13	13	1,1	**381,89**
116.016.GH.5	Plokštė, Mygtukas: chromuotas / šveistas	Slėginis cinko liejinys / žalvaris	13	13	1	**552,69**
116.016.JK.5	Plokštė: lavos spalva / stiklas blizgus Mygtukas: chromuotas / šveistas	Slėginis cinko liejinys / stiklas	13	13	1,2	**464,64**
116.016.JL.5	Plokštė: smėlio pilka / stiklas blizgus Mygtukas: chromuotas / šveistas	Slėginis cinko liejinys / stiklas	13	13	1,2	**464,64**
116.016.SD.5	Plokštė: stalviršio plokštė: lavos spalva / matinė Mygtukas: chromuotas / šveistas	Slėginis cinko liejinys / stiklas	13	13	1,2	**464,64**

Galima derinti su

- Geberit potinkinio montavimo dalių rinkinys universaliai pisuarų valdymo sistemai → P. 246
- Geberit potinkinio montavimo dalių rinkinys su žalvariniu pajungimu universaliai pisuarų valdymo sistemai → P. 247
- Geberit Duofix rėmas pisuarui, 112–130 cm, universalus → P. 626
- Geberit Duofix rėmas pisuarui, 112–130 cm, universalus, purkštuko jungčiai → P. 628
- Geberit Duofix rėmas pisuarui, 98 cm, universalus, valdymas iš viršaus → P. 632
- Geberit Kombifix rėmas pisuarui, 109–127 cm, universalus → P. 654
- Geberit Kombifix rėmas pisuarui, 98 cm, universalus, valdymas iš viršaus → P. 657

Basic

Geberit Basic pisuarų valdymo sistema su elektroniniu plovimo vandens nuleidimu, maitinama iš tinklo, kampinis, dangtelis iš cinko liejinio

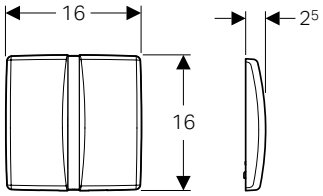

click & scan

Naudojimo tikslai

- Tinka įmontuoti į Geberit Duofix potinkinius rėmus be fiksuotos skersinės sijos, universaliems pisuarams
- Automatinei vandens nuleidimo įrangai, skirtai pisuarams

Techniniai duomenys

Apsaugos laipsnis	IP45
Įvadinė įtampa	110–240 V AC
Darbinė įtampa	4,5 V DC
Tinklo dažnis	50 Hz
Srauto slėgis	1–8 bar
Vandens bandymo slėgis maks.	16 bar
Laikymo temperatūra	-20 – +70 °C
Darbinė temperatūra	1–50 °C
Mažiausias srauto slėgis	1 bar
Skaičiuojamasis vandens srautas	0,23 l/s
Vandens nuleidimo intervalais nustatymo sritis	1–168 h
Poveikio trukmės nustatymo diapazonas	3–15 s
Buvimo laiko gamyklinė nuostata	7 s
Plovimo laiko nustatymo sritis	1–15 s
Plovimo laiko gamyklinė nuostata	7 s

Savybės

- Vandens nuleidimo mygtukas su apsauginiu fiksatoriumi
- Saugus atstumo nustatymas infraraudonaisiais spinduliais
- Prisiderinantysis infraraudonųjų spindulių jutiklis
- Naudotojo aptikimas infraraudonaisiais spinduliais su fono slopinimo funkcija
- Galima nustatyti nuleidimo trukmę
- Galima nustatyti vandens nuleidimo intervalus
- Dinamiškas nuleidimo trukmės pritaikymas
- Galima nustatyti, kad vanduo būtų nuleidžiamas iš anksto
- Galima perjungti į darbo režimą pisuarui su dangčiu
- Energija tiekiama per prijungimą prie maitinimo srovės tinklo
- Paruoštas naudoti prijungus prie maitinimo srovės tinklo
- Elektros energijos tiekimo sutrikimo valdymo sistema
- Vožtuvo uždarymo funkcija nutrūkus energijos tiekimui
- Vienkartinis vandens nuleidimas įjungus srovės tiekimą
- Nustatymai ir valdymas mobiliuoju telefonu, per integruotą Bluetooth® sąsają
- Suderinama su Geberit Control programėle
- Galima nustatyti ir užklausti funkcijų su Geberit techninės priežiūros pulteliu
- Galima išjungti plovimo vandens nuleidimą
- Su geriamuoju vandeniu besiliečiantys komponentai be švino

Tiekiamas komplektas

- Dangtelis su IR langeliu
- Montavimo rėmelis
- Infraraudonųjų spindulių valdymo sistema
- Magnetinis vožtuvas
- Maitinimo transformatorius
- Tvirtinimai

Gaminio Nr.	Spalva / paviršius	Produkto medžiaga	Vartojamoji galia [W]	EUR/Vnt.
115.802.46.5	chromuotas / matinis	Slėginis cinko liejinys	≤ 0,5	**549,94**

Galima derinti su

- Geberit potinkinis montavimo rinkinys Basic pisuarų valdymo sistemai → P. 248
- Geberit Duofix rėmas pisuarui, 130 cm, universalus, Basic pisuarų valdymo sistemai → P. 633
- Geberit DuofixBasic elementas pisuarui, 130 cm, universalus, Basic pisuarų valdymo sistemai → P. 634

Geberit Basic pisuarų valdymo sistema su elektroniniu plovimo vandens nuleidimu, maitinama iš tinklo, kampinis, dangtelis iš plastiko

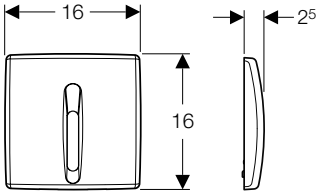

click & scan

Naudojimo tikslai

- Automatinei vandens nuleidimo įrangai, skirtai pisuarams
- Tinka įmontuoti į Geberit DuofixBasic potinkinius rėmus pisuarui, 130 cm, universalus, pisuarų valdymo sistemai Basic
- Tinka įmontuoti į Geberit Duofix potinkinius rėmus be fiksuotos skersinės sijos, pisuarui (nuo 2013 pagaminimo metų)

Techniniai duomenys

Apsaugos laipsnis	IP45
Įvadinė įtampa	110–240 V AC
Darbinė įtampa	4,5 V DC
Tinklo dažnis	50 Hz
Srauto slėgis	1–8 bar
Vandens bandymo slėgis maks.	16 bar
Laikymo temperatūra	-20 – +70 °C
Darbinė temperatūra	1–50 °C
Mažiausias srauto slėgis	1 bar
Skaičiuojamasis vandens srautas	0,23 l/s
Vandens nuleidimo intervalais nustatymo sritis	1–168 h
Poveikio trukmės nustatymo diapazonas	3–10 s
Buvimo laiko gamyklinė nuostata	7 s
Plovimo laiko nustatymo sritis	1–15 s
Plovimo laiko gamyklinė nuostata	7 s

Savybės

- Dangtelis su apsauginiu fiksatoriumi
- Saugus atstumo nustatymas infraraudonaisiais spinduliais
- Prisiderinantysis infraraudonųjų spindulių jutiklis
- Naudotojo aptikimas infraraudonaisiais spinduliais su fono slopinimo funkcija
- Galima nustatyti nuleidimo trukmę
- Galima rankiniu būdu nustatyti nuleidimo trukmę
- Galima nustatyti vandens nuleidimo intervalus
- Dinamiškas nuleidimo trukmės pritaikymas
- Galima nustatyti, kad vanduo būtų nuleidžiamas iš anksto
- Galima perjungti į darbo režimą pisuarui su dangčiu
- Energija tiekiama per prijungimą prie maitinimo srovės tinklo
- Paruoštas naudoti prijungus prie maitinimo srovės tinklo
- Elektros energijos tiekimo sutrikimo valdymo sistema
- Vožtuvo uždarymo funkcija nutrūkus energijos tiekimui
- Vienkartinis vandens nuleidimas įjungus srovės tiekimą
- Nustatymai ir valdymas mobiliuoju telefonu, per integruotą Bluetooth® sąsają
- Suderinama su Geberit Control programėle
- Galima nustatyti ir užklausti funkcijų su Geberit techninės priežiūros pulteliu
- Galima išjungti plovimo vandens nuleidimą
- Su geriamuoju vandeniu besiliečiantys komponentai be švino

Tiekiamas komplektas

- Dangtelis su IR langeliu
- Montavimo rėmelis
- Infraraudonųjų spindulių valdymo sistema
- Magnetinis vožtuvas
- Maitinimo transformatorius
- Tvirtinimai

Gaminio Nr.	Spalva / paviršius	Produkto medžiaga	Vartojamoji galia [W]	EUR/Vnt.
115.817.11.5	balta	Plastikas	≤ 0,5	**546,16**
115.817.46.5	chromuotas / matinis	Plastikas	≤ 0,5	**546,16**

Galima derinti su

- Geberit potinkinis montavimo rinkinys Basic pisuarų valdymo sistemai → P. 248
- Geberit Duofix rėmas pisuarui, 130 cm, universalus, Basic pisuarų valdymo sistemai → P. 633
- Geberit DuofixBasic elementas pisuarui, 130 cm, universalus, Basic pisuarų valdymo sistemai → P. 634

Geberit Basic pisuarų valdymo sistema su elektroniniu plovimo vandens nuleidimu, maitinama nuo baterijos, kampinis, dangtelis iš cinko liejinio

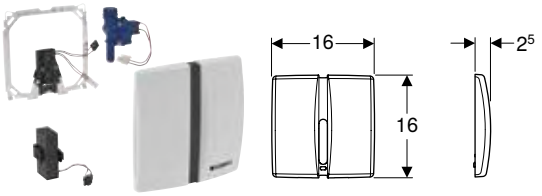

click & scan

Naudojimo tikslai

- Automatinei vandens nuleidimo įrangai, skirtai pisuarams
- Tinka įmontuoti į Geberit Duofix potinkinius rėmus be fiksuotos skersinės sijos, pisuarui (nuo 2013 pagaminimo metų)

Techniniai duomenys

Baterijos tipas	Šarminė (1,5 V, AA)
Apsaugos laipsnis	IP45
Darbinė įtampa	3 V DC
Srauto slėgis	1–8 bar
Vandens bandymo slėgis maks.	16 bar
Laikymo temperatūra	-20 – +70 °C
Mažiausias srauto slėgis	1 bar
Skaičiuojamasis vandens srautas	0,23 l/s
Vandens nuleidimo intervalais nustatymo sritis	1–168 h
Vandens nuleidimo intervalais gamyklinė nuostata	24 h
Poveikio trukmės nustatymo diapazonas	3–15 s
Buvimo laiko gamyklinė nuostata	7 s
Plovimo laiko nustatymo sritis	1–15 s
Plovimo laiko gamyklinė nuostata	7 s

Savybės

- Dangtelis su apsauginiu fiksatoriumi
- Saugus atstumo nustatymas infraraudonaisiais spinduliais
- Prisiderinantysis infraraudonųjų spindulių jutiklis
- Naudotojo aptikimas infraraudonaisiais spinduliais su fono slopinimo funkcija
- Galima nustatyti nuleidimo trukmę
- Galima nustatyti vandens nuleidimo intervalus
- Dinamiškas nuleidimo trukmės pritaikymas
- Galima nustatyti, kad vanduo būtų nuleidžiamas iš anksto
- Galima perjungti į darbo režimą pisuarui su dangčiu
- Vienkartinis vandens nuleidimas įjungus srovės tiekimą
- Maitinimas iš baterijos
- Nustatymai ir valdymas mobiliuoju telefonu, per integruotą Bluetooth® sąsają
- Suderinama su Geberit Control programėle
- Įspėjimas, esant silpnai baterijai
- Vožtuvo uždarymo funkcija, esant tuščiai baterijai
- Galima nustatyti ir užklausti funkcijų su Geberit techninės priežiūros pulteliu
- Galima išjungti plovimo vandens nuleidimą
- Su geriamuoju vandeniu besiliečiantys komponentai be švino

Tiekiamas komplektas

- Dangtelis su IR langeliu
- Montavimo rėmelis
- Infraraudonųjų spindulių valdymo sistema
- Magnetinis vožtuvas
- 2 šarminės mangano dioksido baterijos, AA tipas 1,5 V
- Tvirtinimai

Gaminio Nr.	Spalva / paviršius	Produkto medžiaga	Vartojamoji galia [W]	EUR/Vnt.
115.804.46.5	chromuotas / matinis	Slėginis cinko liejinys	≤ 0,5	**549,94**

Galima derinti su

- Geberit potinkinis montavimo rinkinys Basic pisuarų valdymo sistemai → P. 248
- Geberit Duofix rėmas pisuarui, 130 cm, universalus, Basic pisuarų valdymo sistemai → P. 633
- Geberit DuofixBasic elementas pisuarui, 130 cm, universalus, Basic pisuarų valdymo sistemai → P. 634

Geberit Basic pisuarų valdymo sistema su elektroniniu plovimo vandens nuleidimu, maitinama nuo baterijos, kampinis, dangtelis iš plastiko

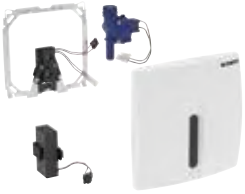

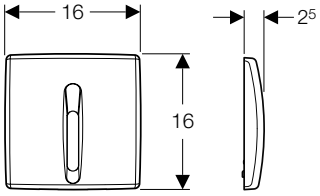

click & scan

Naudojimo tikslai

- Automatinei vandens nuleidimo įrangai, skirtai pisuarams
- Tinka įmontuoti į Geberit Duofix potinkinius rėmus be fiksuotos skersinės sijos, pisuarui (nuo 2013 pagaminimo metų)

Techniniai duomenys

Baterijos tipas	Šarminė (1,5 V, AA)
Apsaugos laipsnis	IP45
Darbinė įtampa	3 V DC
Srauto slėgis	1–8 bar
Vandens bandymo slėgis maks.	16 bar
Laikymo temperatūra	-20 – +70 °C
Mažiausias srauto slėgis	1 bar
Skaičiuojamasis vandens srautas	0,23 l/s
Vandens nuleidimo intervalais nustatymo sritis	1–168 h
Vandens nuleidimo intervalais gamyklinė nuostata	24 h
Poveikio trukmės nustatymo diapazonas	3–15 s
Buvimo laiko gamyklinė nuostata	7 s
Plovimo laiko nustatymo sritis	1–15 s
Plovimo laiko gamyklinė nuostata	7 s

Savybės

- Dangtelis su apsauginiu fiksatoriumi
- Saugus atstumo nustatymas infraraudonaisiais spinduliais
- Prisiderinantysis infraraudonųjų spindulių jutiklis
- Naudotojo aptikimas infraraudonaisiais spinduliais su fono slopinimo funkcija
- Galima nustatyti nuleidimo trukmę
- Galima nustatyti vandens nuleidimo intervalus
- Dinamiškas nuleidimo trukmės pritaikymas
- Galima nustatyti, kad vanduo būtų nuleidžiamas iš anksto
- Galima perjungti į darbo režimą pisuarui su dangčiu
- Vienkartinis vandens nuleidimas įjungus srovės tiekimą
- Maitinimas iš baterijos
- Nustatymai ir valdymas mobiliuoju telefonu, per integruotą Bluetooth® sąsają
- Suderinama su Geberit Control programėle
- Įspėjimas, esant silpnai baterijai
- Vožtuvo uždarymo funkcija, esant tuščiai baterijai
- Galima nustatyti ir užklausti funkcijų su Geberit techninės priežiūros pulteliu
- Galima išjungti plovimo vandens nuleidimą
- Su geriamuoju vandeniu besiliečiantys komponentai be švino

Tiekiamas komplektas

- Dangtelis su IR langeliu
- Montavimo rėmelis
- Infraraudonųjų spindulių valdymo sistema
- Magnetinis vožtuvas
- 2 šarminės mangano dioksido baterijos, AA tipas 1,5 V
- Tvirtinimai

Gaminio Nr.	Spalva / paviršius	Produkto medžiaga	Vartojamoji galia [W]	EUR/Vnt.
115.818.11.5	balta	Plastikas	≤ 0,5	**487,29**
115.818.46.5	chromuotas / matinis	Plastikas	≤ 0,5	**487,29**

Galima derinti su

- Geberit potinkinis montavimo rinkinys Basic pisuarų valdymo sistemai → P. 248
- Geberit Duofix rėmas pisuarui, 130 cm, universalus, Basic pisuarų valdymo sistemai → P. 633
- Geberit DuofixBasic elementas pisuarui, 130 cm, universalus, Basic pisuarų valdymo sistemai → P. 634

Geberit Basic pisuarų valdymo sistema su pneumatiniu plovimo vandens nuleidimu, vandens nuleidimo mygtukas, apvalus, iš plastiko

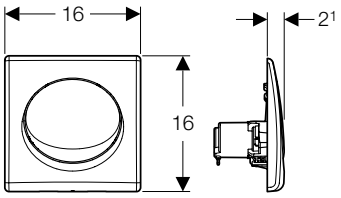

click & scan

Naudojimo tikslai

- Tinka įmontuoti į Geberit DuofixBasic potinkinius rėmus pisuarui, 130 cm, universalus, pisuarų valdymo sistemai Basic
- Rankinei vandens nuleidimo sistemai, skirtai pisuarams

Savybės

- Vandens nuleidimo mygtukas su apsauginiu fiksatoriumi
- Galima nustatyti nuleidimo trukmę
- Nuleidimo trukmės nustatymas oro purkštuvais (pneumatiniais)
- Su geriamuoju vandeniu besiliečiantys komponentai be švino

Techniniai duomenys

Srauto slėgis	1–8 bar
Vandens bandymo slėgis maks.	16 bar
Bandomasis oro / inertinių dujų slėgis maks.	3 bar
Vandens temperatūra maks.	30 °C
Paspaudimo jėga	15 N
Vandens srautas taikant 100 kPa / 1 bar, be vandens srauto ribotuvo	0,3 l/s
Vandens srautas, esant 100 kPa / 1 bar, su vandens srauto ribotuvu	0,22 l/s
Mažiausias srauto slėgis	1 bar
Santykinė oro drėgmė	≤ 100 %
Skaičiuojamasis vandens srautas	0,3 l/s
Plovimo laiko nustatymo sritis	4 s / 8 s / 12 s

Tiekiamas komplektas

- Vandens nuleidimo mygtukas
- Montavimo rėmelis
- Pneumatinis vožtuvas
- Tvirtinimai

Gaminio Nr.	Spalva / paviršius	Produkto medžiaga	EUR/Vnt.
115.820.11.5	balta	Plastikas	**204,44**
115.820.46.5	chromuotas / matinis	Plastikas	**204,44**

Galima derinti su

- Geberit potinkinis montavimo rinkinys Basic pisuarų valdymo sistemai → P. 248
- Geberit Duofix rėmas pisuarui, 130 cm, universalus, Basic pisuarų valdymo sistemai → P. 633
- Geberit DuofixBasic elementas pisuarui, 130 cm, universalus, Basic pisuarų valdymo sistemai → P. 634

Išorinis montavimas

Su elektronine nuleidimo funkcija, maitinimas iš tinklo

Geberit pisuarų valdymo sistema su elektronine nuplovimo funkcija, maitinimas iš tinklo, virštinkinė, montuojama už keramikos

click & scan

Naudojimo tikslai
- Automatinei vandens nuleidimo įrangai, skirtai pisuarams
- Paslėptam pisuarų nuleidimo mechanizmui
- Tinka montuoti už keraminio unitazo
- Pisuarų montavimui, kai vandens jungtis iš galo, o nuotekų jungtis į sieną
- Skirta Geberit pisuarų montavimo elementui, integruotosioms pisuarų valdymo sistemoms arba išorinėms pisuarų valdymo sistemoms

Techniniai duomenys

Apsaugos laipsnis	IPX4
Įvadinė įtampa	110–240 V AC
Darbinė įtampa	6,6 V DC
Tinklo dažnis	50–60 Hz
Srauto slėgis	1–8 bar
Vandens bandymo slėgis maks.	16 bar
Vandens temperatūra maks.	30 °C
Vandens srautas, esant 100 kPa / 1 bar, su vandens srauto ribotuvu	0,18 l/s
Mažiausias srauto slėgis	1 bar
Skaičiuojamasis vandens srautas	0,23 l/s
Vandens nuleidimo intervalais nustatymo sritis	1–168 h
Vandens nuleidimo intervalais gamyklinė nuostata	24 h
Plovimo trukmės nustatymo diapazonas	3–180 s
Plovimo laiko intervalo gamyklinė nuostata	5 s
Plovimo laiko nustatymo sritis	1–15 s
Plovimo laiko gamyklinė nuostata	7 s
Produkto medžiaga	Žalvaris / plastikas

Savybės
- Energija tiekiama per prijungimą prie maitinimo srovės tinklo
- Integruotas maitinimo blokas su LED indikatoriumi
- Pisuarų valdymo sistema su šviesos diodų rodytuvu
- Nustatymai ir valdymas mobiliuoju telefonu, per integruotą Bluetooth® sąsają
- Suderinama su Geberit Control programėle
- Veikimo statistinius duomenis galima sužinoti naudojant Geberit valdymo programą
- Galima nustatyti nuleidimo trukmę
- Galima nustatyti vandens nuleidimo intervalus
- Dinamiškas nuleidimo trukmės pritaikymas
- Galima nustatyti vandenį taupantį mišrų režimą
- Paruoštas naudoti prijungus prie maitinimo srovės tinklo
- Vienkartinis vandens nuleidimas įjungus srovės tiekimą
- Apsaugotas nuo vandalizmo
- Elektros energijos tiekimo sutrikimo valdymo sistema
- Vožtuvo uždarymo funkcija nutrūkus energijos tiekimui
- Šviesumo jutiklis, naudojamas deaktyvinant pisuarų valdymo sistemą, kai pisuaras išmontuotas

Tiekiamas komplektas
- Valdymo elektronika
- Pisuaro sifonas su jutikliu
- Vandens jungtis su magnetiniu vožtuvu

Gaminio Nr.	Vartojamoji galia [W]	EUR/Vnt.
116.076.00.1	≤ 0,5	**749,03**

Galima derinti su
- Geberit Duofix rėmas pisuarui, 112–130 cm, universalus, išoriniam vandens nuleidimo mechanizmui → P. 631
- Geberit Kombifix rėmas pisuarui, 109–127 cm, universalus, išoriniam vandens nuleidimo mechanizmui → P. 656

Priedai
- Geberit Silent-PP alkūnė

Su elektronine nuleidimo funkcija, maitinimas nuo baterijos

Geberit pisuarų valdymo sistema su elektronine nuleidimo funkcija, maitinama iš baterijos, virštinkinė, montuojama paslėpta už keramikos

click & scan

Naudojimo tikslai
- Automatinei vandens nuleidimo įrangai, skirtai pisuarams
- Paslėptam pisuarų nuleidimo mechanizmui
- Tinka montuoti už keraminio unitazo
- Pisuarų montavimui, kai vandens jungtis iš galo, o nuotekų jungtis į sieną
- Skirta Geberit pisuarų montavimo elementui, integruotosioms pisuarų valdymo sistemoms arba išorinėms pisuarų valdymo sistemoms

Techniniai duomenys

Baterijos tipas	Šarminė (1,5 V, AA)
Kartu tiekiamos baterijos naudojimo trukmė	2 metai
Apsaugos laipsnis	IPX4
Darbinė įtampa	3 V DC
Srauto slėgis	1–8 bar
Vandens bandymo slėgis maks.	16 bar
Vandens temperatūra maks.	30 °C
Vandens srautas, esant 100 kPa / 1 bar, su vandens srauto ribotuvu	0,18 l/s
Mažiausias srauto slėgis	1 bar
Skaičiuojamasis vandens srautas	0,23 l/s
Vandens nuleidimo intervalais nustatymo sritis	1–168 h
Vandens nuleidimo intervalais gamyklinė nuostata	24 h
Plovimo trukmės nustatymo diapazonas	3–180 s
Plovimo laiko intervalo gamyklinė nuostata	5 s
Plovimo laiko nustatymo sritis	1–15 s
Plovimo laiko gamyklinė nuostata	7 s
Produkto medžiaga	Žalvaris / plastikas

Savybės
- Maitinama baterija
- Pisuarų valdymo sistema su šviesos diodų rodytuvu
- Nustatymai ir valdymas mobiliuoju telefonu, per integruotą Bluetooth® sąsają
- Suderinama su Geberit Control programėle
- Veikimo statistinius duomenis galima sužinoti naudojant Geberit valdymo programą
- Baterijos įkrovos būseną galima sužinoti gauti naudojant Geberit valdymo programą
- Galima nustatyti nuleidimo trukmę
- Galima nustatyti vandens nuleidimo intervalus
- Dinamiškas nuleidimo trukmės pritaikymas
- Galima nustatyti vandenį taupantį mišrų režimą
- Apsaugotas nuo vandalizmo
- Įspėjimas, esant silpnai baterijai
- Vožtuvo uždarymo funkcija, esant tuščiai baterijai
- Šviesumo jutiklis, naudojamas deaktyvinant pisuarų valdymo sistemą, kai pisuaras išmontuotas

Tiekiamas komplektas
- Valdymo elektronika
- Pisuaro sifonas su jutikliu
- Vandens jungtis su magnetiniu vožtuvu
- 2 šarminės mangano dioksido baterijos, AA tipas 1,5 V

Gaminio Nr.	Vartojamoji galia [W]	EUR/Vnt.
116.077.00.1	≤ 0,5	749,03

Galima derinti su
- Geberit Duofix rėmas pisuarui, 112–130 cm, universalus, išoriniam vandens nuleidimo mechanizmui → P. 631
- Geberit Kombifix rėmas pisuarui, 109–127 cm, universalus, išoriniam vandens nuleidimo mechanizmui → P. 656

Priedai
- Geberit Silent-PP alkūnė

Geberit pisuaro vandens nuleidimo vožtuvas, su elektroniniu plovimo vandens nuleidimu, maitinama nuo baterijos, išorinis

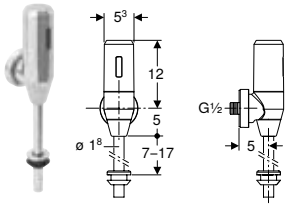

click & scan

Naudojimo tikslai

- Automatinei vandens nuleidimo įrangai, skirtai pisuarams
- Rankiniams išoriniams vandens nuleidimo mechanizmams pakeisti
- Rekonstrukcijai ir naujai statybai
- Potinkinėms vandens tiekimo jungtims iš galo
- Patalpoms su mažiausiu atstumu iki priešais esančios sienos

Techniniai duomenys

Baterijos tipas	CR-P2 (6 V)
Apsaugos laipsnis	IP45
Darbinė įtampa	6 V DC
Srauto slėgis	1–10 bar
Vandens bandymo slėgis maks.	16 bar
Vandens temperatūra maks.	30 °C
Vandens srautas, esant 100 kPa / 1 bar, su vandens srauto ribotuvu	0,23 l/s
Mažiausias srauto slėgis	1 bar
Skaičiuojamasis vandens srautas	0,4 l/s
Vandens nuleidimo intervalais nustatymo sritis	24 h / 48 h / 0 h
Vandens nuleidimo intervalais gamyklinė nuostata	0 h
Buvimo laiko gamyklinė nuostata	7 s
Plovimo laiko nustatymo sritis	2–30 s
Plovimo laiko gamyklinė nuostata	7 s
Produkto medžiaga	Chromuotas

Savybės

- Saugus atstumo nustatymas infraraudonaisiais spinduliais
- Prisiderinantysis infraraudonųjų spindulių jutiklis
- Naudotojo aptikimas infraraudonaisiais spinduliais su fono slopinimo funkcija
- Galima rankiniu būdu nustatyti nuleidimo trukmę
- Galima nustatyti vandens nuleidimo intervalus
- Su vandens srauto ribotuvu 14 l/min.
- Maitinimas iš baterijos
- Įspėjimas, esant silpnai baterijai
- Vožtuvo uždarymo funkcija, esant tuščiai baterijai

Tiekiamas komplektas

- Praustuvų maišytuvo korpusas
- Infraraudonųjų spindulių valdymo sistema
- Magnetinis vožtuvas
- Ličio baterijos tipas CR-P2, 6 V
- Vandens tiekimo jungties jungė R 1/2"

Gaminio Nr.	Spalva / paviršius	EUR/Vnt.
115.805.21.5	chromuotas / blizgus	512,30

Galima derinti su

- Geberit Duofix rėmas pisuarui, 112–130 cm, universalus, išoriniam vandens nuleidimo mechanizmui → P. 631
- Geberit Kombifix rėmas pisuarui, 109–127 cm, universalus, išoriniam vandens nuleidimo mechanizmui → P. 656

Priedai

Potinkinio montavimo ir keitimo rinkiniai

Asortimento apžvalga – esamų pisuarų atnaujinimas

Geberit Lietuva, Parengta: Gruodis 2025

	Pagaminimo metai	2009–šiandien						
	Pavadinimas	Potinkinė pisuarų valdymo sistema						
	Atnaujintinos pisuarų valdymo sistemos gaminio numeris	116.02x.xx.x 116.03x.xx.x	116.01x.xx.x	116.02x.xx.x 116.03x.xx.x	116.01x.xx.x	116.02x.xx.x 116.03x.xx.x	116.01x.xx.x	
Pradinė padėtis (sumontuotas sprendimas)	Vandens nuleidimo plokštės matmenys	13 x 13 cm	13 x 13 cm	13 x 13 cm	13 x 13 cm	13 x 13 cm	13 x 13 cm	
	Pneumatinė nuleidimo įjungimo funkcija		✓		✓		✓	
	Elektroninė nuleidimo funkcija, maitinimas iš tinklo	✓		✓		✓		
	Elektroninė nuleidimo funkcija, maitinama iš baterijos	✓		✓		✓		
	Varžtais prijungtas įėjimas							
	152.489.16.1 Geberit vandens nuleidimo alkūnės prailginimas su manžetu	✓	✓	✓	✓			
	Varžtais prijungtas įėjimas pisuaro keraminėms dalims Laufen Taro ir Tamaro							
	Montavimo elementai / potinkinio montavimo rinkiniai	Su armuota žarnele	Su armuota žarnele	Su nuleidimo vandens vamzdžiu	Su nuleidimo vandens vamzdžiu	Su armuota žarnele	Su armuota žarnele	
Pisuaro keraminė dalis (galima pasirinkti parinktį)	116.080.00.1 Geberit Selva pisuaras su potinkiniu valdymo bloku	✓	✓			✓	✓	
	116.081.00.1 Geberit Selva pisuaras, bevandenis režimas	✓	✓			✓	✓	
	116.082.00.1 Geberit Selva pisuaras su integruota valdymo sistema, maitinamas iš tinklo							
	116.083.00.1 Geberit Selva pisuaras su integruota valdymo sistema, maitinamas nuo baterijos			✓	✓			

✓ Suderinama

								1998 ir seniau	
	Paslėpta valdymo sistema	Potinkinė pisuarų valdymo sistema							
	116.010.00.1	115.802.xx.x 115.804.xx.x	115.819.xx.x 115.820.xx.x	115.802.xx.x	115.804.xx.x	115.819.xx.x 115.820.xx.x	115.555.xx.1	115.558.xx.1	115.452.00.1
		16 x 16 cm	16,3 x 16,3 cm	16 x 16 cm	16 x 16 cm	16,3 x 16,3 cm	18 x 21 cm	18 x 21 cm	18 x 21 cm
			✓			✓		✓	
	✓	✓		✓			✓		✓
		✓			✓		✓		✓
	✓	✓	✓	✓	✓	✓	✓	✓	✓
	Su armuota žarnele	Su nuleidimo vandens vamzdžiu, vandens dalis pilka	Su nuleidimo vandens vamzdžiu, vandens dalis pilka	Su armuota žarnele, vandens dalis juoda	Su armuota žarnele, vandens dalis juoda	Su armuota žarnele, vandens dalis juoda	Su nuleidimo vandens vamzdžiu	Su nuleidimo vandens vamzdžiu	Su nuleidimo vandens vamzdžiu
	✓	✓	✓	✓	✓	✓	✓	✓	✓
	✓								
	✓	✓	✓				✓	✓	✓

Geberit potinkinio montavimo dalių rinkinys universaliai pisuarų valdymo sistemai

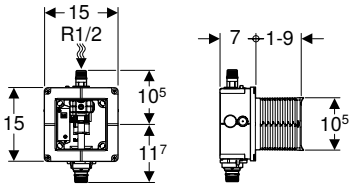

click & scan

Naudojimo tikslai

- Paslėptam montavimui mūro sienoje
- Geberit pisuarų valdymo sistemoms (nuo 2009 pagaminimo metų) montuoti

Techniniai duomenys

Srauto slėgis	1–8 bar
Vandens bandymo slėgis maks.	16 bar
Vandens temperatūra maks.	30 °C
Vandens srautas taikant 100 kPa / 1 bar, be vandens srauto ribotuvo	0,3 l/s
Vandens srautas, esant 100 kPa / 1 bar, su vandens srauto ribotuvu	0,24 l/s
Mažiausias srauto slėgis	1 bar
Santykinė oro drėgmė	95 %
Skaičiuojamasis vandens srautas	0,3 l/s

Savybės

- Vandens tiekimo jungtis viršuje viduryje
- Iš anksto sumontuotas apsauginis vamzdis vamzdžiui praplauti
- Su plastikinis pajungimas
- Iš anksto sumontuotas vandens uždarymo ventilis
- Elektros jungtis paruošta
- Apsauginė montavimo dėžutė techninės priežiūros angai saugo nuo drėgmės ir nešvarumų
- Apsauginę montavimo dėžutę, skirtą techninės priežiūros angai galima patrumpinti be įrankių

Tiekiamas komplektas

- Apsauginė montavimo dėžutė su dangteliu
- Vandens tiekimo jungtis R 1/2"
- Potinkinė dėžutė
- Vandens uždarymo ventilis su droseline sklende
- Apsauginis vamzdis
- Jungiamasis gnybtas

Gaminio Nr.	EUR/Vnt.
116.001.00.1	105,72

Galima derinti su

- Geberit vandens nuleidimo vamzdelio tarpinis elementas → P. 211
- Geberit pisuarų valdymo sistema su elektroniniu plovimo vandens nuleidimu, maitinama nuo baterijos, 01 tipo dangtelis, apvalus → P. 224
- Geberit pisuarų valdymo sistema su elektroniniu plovimo vandens nuleidimu, maitinama iš tinklo, 40 tipo dengiamoji plokštelė, apvalus → P. 221
- Geberit pisuarų valdymo sistema su elektroniniu plovimo vandens nuleidimu, maitinama iš tinklo, 40 tipo dengiamoji plokštelė, kampinis → P. 222
- Geberit pisuarų valdymo sistema su elektroniniu plovimo vandens nuleidimu, maitinama nuo baterijos, 40 tipo dengiamoji plokštelė, apvalus → P. 227
- Geberit pisuarų valdymo sistema su elektroniniu plovimo vandens nuleidimu, maitinama nuo baterijos, 40 tipo dengiamoji plokštelė, kampinis → P. 228
- Geberit pisuarų valdymo sistema su pneumatiniu plovimo vandens nuleidimu, 40 tipo vandens nuleidimo mygtukas, apvalus → P. 232
- Geberit pisuarų valdymo sistema su pneumatiniu plovimo vandens nuleidimu, 40 tipo vandens nuleidimo mygtukas, kampinis → P. 233
- Geberit pisuarų valdymo sistema su elektroniniu plovimo vandens nuleidimu, maitinama iš tinklo, 01 tipo dengiamoji plokštelė, kampinis → P. 219
- Geberit pisuarų valdymo sistema su elektroniniu plovimo vandens nuleidimu, maitinama nuo baterijos, 01 tipo dengiamoji plokštelė, kampinis → P. 225
- Geberit pisuarų valdymo sistema su pneumatiniu plovimo vandens nuleidimu, 01 tipo vandens nuleidimo mygtukas, kampinis → P. 230
- Geberit pisuarų valdymo sistema su elektroniniu plovimo vandens nuleidimu, maitinama iš tinklo, 01 tipo dangtelis, apvalus → P. 218
- Geberit pisuarų valdymo sistema su pneumatiniu plovimo vandens nuleidimu, 01 tipo vandens nuleidimo mygtukas, apvalus → P. 229
- Geberit pisuarų valdymo sistema su elektroniniu plovimo vandens nuleidimu, maitinama nuo baterijos, 10 tipo dangtelis, apvalus → P. 226
- Geberit pisuarų valdymo sistema su elektroniniu plovimo vandens nuleidimu, maitinama iš tinklo, 10 tipo dangtelis, apvalus → P. 220
- Geberit pisuarų valdymo sistema su pneumatiniu plovimo vandens nuleidimu, 10 tipo vandens nuleidimo mygtukas, apvalus → P. 231
- Geberit pisuarų valdymo sistema su pneumatiniu plovimo vandens nuleidimu, 50 tipo vandens nuleidimo mygtukas, kampinis → P. 234

Geberit potinkinio montavimo dalių rinkinys su žalvariniu pajungimu universaliai pisuarų valdymo sistemai

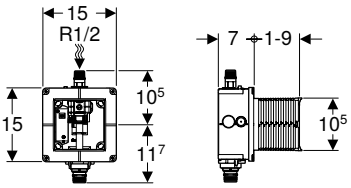

click & scan

Naudojimo tikslai

- Paslėptam montavimui mūro sienoje
- Geberit pisuarų valdymo sistemoms (nuo 2009 pagaminimo metų) montuoti

Techniniai duomenys

Srauto slėgis	1–8 bar
Vandens bandymo slėgis maks.	16 bar
Vandens temperatūra maks.	30 °C
Vandens srautas taikant 100 kPa / 1 bar, be vandens srauto ribotuvo	0,3 l/s
Vandens srautas, esant 100 kPa / 1 bar, su vandens srauto ribotuvu	0,24 l/s
Mažiausias srauto slėgis	1 bar
Santykinė oro drėgmė	95 %
Skaičiuojamasis vandens srautas	0,3 l/s

Savybės

- Vandens tiekimo jungtis viršuje viduryje
- Iš anksto sumontuotas apsauginis vamzdis vamzdžiui praplauti
- Iš anksto sumontuotas vandens uždarymo ventilis
- Elektros jungtis paruošta
- Apsauginė montavimo dėžutė techninės priežiūros angai saugo nuo drėgmės ir nešvarumų
- Apsauginę montavimo dėžutę, skirtą techninės priežiūros angai galima patrumpinti be įrankių

Tiekiamas komplektas

- Apsauginė montavimo dėžutė su dangteliu
- Vandens tiekimo jungtis R 1/2"
- Potinkinė dėžutė
- Vandens uždarymo ventilis su droseline sklende
- Apsauginis vamzdis
- Jungiamasis gnybtas

Gaminio Nr.	EUR/Vnt.
116.004.00.1	131,79

Galima derinti su

- Geberit pisuarų valdymo sistema su elektroniniu plovimo vandens nuleidimu, maitinama iš tinklo, 01 tipo dangtelis, apvalus → P. 218
- Geberit pisuarų valdymo sistema su elektroniniu plovimo vandens nuleidimu, maitinama nuo baterijos, 01 tipo dangtelis, apvalus → P. 224
- Geberit pisuarų valdymo sistema su pneumatiniu plovimo vandens nuleidimu, 01 tipo vandens nuleidimo mygtukas, apvalus → P. 229
- Geberit pisuarų valdymo sistema su elektroniniu plovimo vandens nuleidimu, maitinama iš tinklo, 10 tipo dangtelis, apvalus → P. 220
- Geberit pisuarų valdymo sistema su elektroniniu plovimo vandens nuleidimu, maitinama nuo baterijos, 10 tipo dangtelis, apvalus → P. 226
- Geberit pisuarų valdymo sistema su pneumatiniu plovimo vandens nuleidimu, 10 tipo vandens nuleidimo mygtukas, apvalus → P. 231
- Geberit pisuarų valdymo sistema su elektroniniu plovimo vandens nuleidimu, maitinama iš tinklo, 40 tipo dengiamoji plokštelė, apvalus → P. 221
- Geberit pisuarų valdymo sistema su elektroniniu plovimo vandens nuleidimu, maitinama iš tinklo, 40 tipo dengiamoji plokštelė, kampinis → P. 222
- Geberit pisuarų valdymo sistema su elektroniniu plovimo vandens nuleidimu, maitinama nuo baterijos, 40 tipo dengiamoji plokštelė, apvalus → P. 227
- Geberit pisuarų valdymo sistema su elektroniniu plovimo vandens nuleidimu, maitinama nuo baterijos, 40 tipo dengiamoji plokštelė, kampinis → P. 228
- Geberit pisuarų valdymo sistema su pneumatiniu plovimo vandens nuleidimu, 40 tipo vandens nuleidimo mygtukas, apvalus → P. 232
- Geberit pisuarų valdymo sistema su pneumatiniu plovimo vandens nuleidimu, 40 tipo vandens nuleidimo mygtukas, kampinis → P. 233
- Geberit pisuarų valdymo sistema su elektroniniu plovimo vandens nuleidimu, maitinama iš tinklo, 01 tipo dengiamoji plokštelė, kampinis → P. 219
- Geberit pisuarų valdymo sistema su elektroniniu plovimo vandens nuleidimu, maitinama nuo baterijos, 01 tipo dengiamoji plokštelė, kampinis → P. 225
- Geberit pisuarų valdymo sistema su pneumatiniu plovimo vandens nuleidimu, 01 tipo vandens nuleidimo mygtukas, kampinis → P. 230
- Geberit pisuarų valdymo sistema su pneumatiniu plovimo vandens nuleidimu, 50 tipo vandens nuleidimo mygtukas, kampinis → P. 234

Geberit potinkinis montavimo rinkinys Basic pisuarų valdymo sistemai

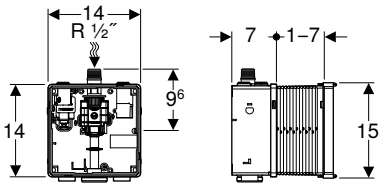

click & scan

Naudojimo tikslai

- Paslėptam montavimui mūro sienoje
- Basic pisuarų valdymo sistemoms (nuo 2013 pagaminimo metų) montuoti

Techniniai duomenys

Srauto slėgis	1–8 bar
Vandens bandymo slėgis maks.	16 bar
Vandens temperatūra maks.	30 °C
Vandens srautas taikant 100 kPa / 1 bar, be vandens srauto ribotuvo	0,3 l/s
Vandens srautas, esant 100 kPa / 1 bar, su vandens srauto ribotuvu	0,22 l/s
Mažiausias srauto slėgis	1 bar
Santykinė oro drėgmė	95 %
Skaičiuojamasis vandens srautas	0,3 l/s

Savybės

- Galima patrumpinti apsauginę montavimo dėžutę techninės priežiūros angai
- Vandens nuleiidmo mechanizmas sumontuotas iš anksto
- Elektros jungtis paruošta
- Apsauginė montavimo dėžutė techninės priežiūros angai saugo nuo drėgmės ir nešvarumų

Tiekiamas komplektas

- Potinkinė dėžutė
- Filtras
- Uždarymo ir reguliavimo varžtas
- Tarpinė

Gaminio Nr.	EUR/Vnt.
115.801.00.5	100,46

Galima derinti su

- Geberit Basic pisuarų valdymo sistema su elektroniniu plovimo vandens nuleidimu, maitinama iš tinklo, kampinis, dangtelis iš plastiko → P. 236
- Geberit Basic pisuarų valdymo sistema su elektroniniu plovimo vandens nuleidimu, maitinama nuo baterijos, kampinis, dangtelis iš cinko liejinio → P. 237
- Geberit Basic pisuarų valdymo sistema su elektroniniu plovimo vandens nuleidimu, maitinama nuo baterijos, kampinis, dangtelis iš plastiko → P. 238
- Geberit Basic pisuarų valdymo sistema su pneumatiniu plovimo vandens nuleidimu, vandens nuleidimo mygtukas, apvalus, iš plastiko → P. 239
- Geberit Basic pisuarų valdymo sistema su elektroniniu plovimo vandens nuleidimu, maitinama iš tinklo, kampinis, dangtelis iš cinko liejinio → P. 235

Nuleidimo vandens vamzdžiai, alkūnės ir adapteriai

Geberit vandens nuleidimo alkūnės prailginimas su manžetu

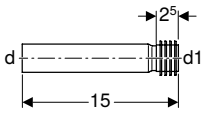

click & scan

Naudojimo tikslai
- Tinka prijungti prie pisuarų

Tiekiamas komplektas
- Tarpinė iš EPDM

Techniniai duomenys

Produkto medžiaga	PE-HD

Gaminio Nr.	d, ø [mm]	d1, ø [mm]	EUR/Vnt.
152.489.16.1	32	35	14,65

WC puodų, pisuarų ir bidė prietaisų jungtys

Nuotekų sifonai WC puodams ir sanitariniams prietaisams 252

Tiesioji jungtis 252
Prijungimo moduliai 252
Nuleidimo vandens alkūnės ilginamieji vamzdžiai 253

Nuotekų sifonai pisuarams 254

Pisuaro sifonai 254
Nuleidimo vandens vamzdžių ir alkūnių ilgikliai 254
Tiesioji jungtis 255

Bidė nuotekų sistemos 255

P-formos sifonai 255
Prijungimo moduliai 256
Tarpinės 257

Nuotekų sifonai WC puodams ir sanitariniams prietaisams

Tiesioji jungtis

Geberit tiesioji jungtis su manžetu ir dengiamaisiais dangteliais

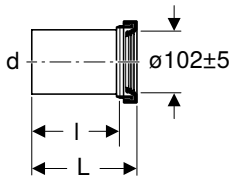

click & scan

Naudojimo tikslai
- Pakabinamiems WC puodams

Techniniai duomenys

Produkto medžiaga	PE-HD

Tiekiamas komplektas
- Tarpinė iš EPDM
- 2 dengiamieji gaubteliai

Gaminio Nr.	Spalva / paviršius	d, ø [mm]	arc [°]	NUO [mm]	L [cm]	l [cm]	EUR/Vnt.
152.420.46.1	chromuotas / matinis	110	0	97–107	18	14,5	24,62
152.425.46.1	chromuotas / matinis	90	0	97–107	18	14,5	24,62

Prijungimo moduliai

Geberit prijungimo dalių rinkinys pakabinamam WC puodui, ilgis 18,5 cm

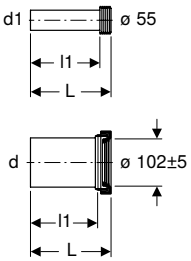

click & scan

Naudojimo tikslai
- Pakabinamiems WC puodams

Techniniai duomenys

Produkto medžiaga	PE / PP

Tiekiamas komplektas
- Vandens nuleidimo vamzdis su riebokšliu, iš PE-HD
- Tiesioji jungtis su manžetu, iš PP
- 2 dengiamieji gaubteliai

Gaminio Nr.	Spalva / paviršius	d, ø [mm]	d1, ø [mm]	NUO [mm]	L [cm]	l1 [cm]	EUR/Vnt.
152.422.46.1	chromuotas / matinis	110	45	97–107	18,5	16	24,62
152.426.46.1	chromuotas / matinis	90	45	97–107	18,5	16	23,95

Geberit prailgintas pajungimo rinkinys pakabinamam WC puodui, 30 cm

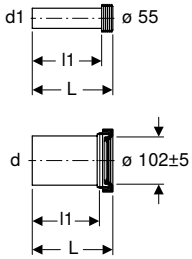

click & scan

Naudojimo tikslai
- Pakabinamiems WC puodams

Savybės
- Prijungimo rinkinys pailgina

Pateiktos rekomenduojamos mažmeninės pardavimo kainos EUR be PVM

Techniniai duomenys

Produkto medžiaga	PE-HD

Tiekiamas komplektas
- Vandens nuleidimo vamzdis su riebokšliu, iš PE-HD
- Tiesioji jungtis su manžetu, iš PE-HD
- 2 dengiamieji gaubteliai
- Tvirtinimai

Gaminio Nr.	Spalva / paviršius	d, ø [mm]	d1, ø [mm]	NUO [mm]	L [cm]	l [cm]	l1 [cm]	EUR/Vnt.
152.439.46.1	chromuotas / matinis	110	45	97–107	30	26,5	27,5	77,13
152.441.46.1	chromuotas / matinis	90	45	97–107	30	26,5	27,5	62,42

Geberit prijungimo dalių rinkinys pakabinamam WC puodui, su tvirtinimo elementais, ekscentrinis

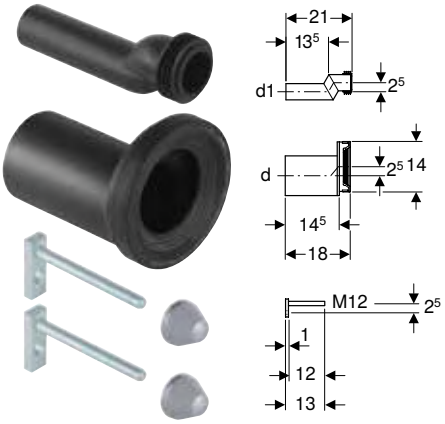

click & scan

Naudojimo tikslai
- Pakabinamiems WC puodams
- Pakabinamiems WC puodams, kurių gylis iki 70 cm
- Dydžių nuokrypiams iki 25 mm kompensuoti
- Netinka Geberit AquaClean 8000 / 8000plus
- Netinka Geberit AquaClean Mera
- Netinka Geberit AquaClean Sela
- Netinka mažesnio gylio WC puodams
- Netinka Geberit AquaClean Alba
- Netinka Geberit ONE WC puodams

Tiekiamas komplektas
- Vandens nuleidimo vamzdis su riebokšliu, iš PE-HD
- Tiesioji jungtis su manžetu, iš PE-HD
- 2 dengiamieji gaubteliai
- Tvirtinimai

Techniniai duomenys

Produkto medžiaga	PE-HD

Gaminio Nr.	d, ø [mm]	d1, ø [mm]	EUR/Vnt.
405.012.00.1	110	45	200,88
405.116.00.1	90	45	200,88

Nuleidimo vandens alkūnės ilginamieji vamzdžiai

Geberit vandens nuleidimo alkūnės prailginimas

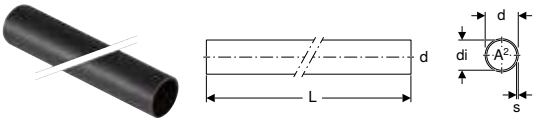

click & scan

Naudojimo tikslai
- Įleidimo sujungimams su riebokšliais pailginti
- Stovų kūgiams

Techniniai duomenys

Produkto medžiaga	PE-HD

Gaminio Nr.	DN	d, ø [mm]	di, ø [mm]	s [mm]	L [cm]	A² [cm²]	EUR/Vnt.
152.170.16.1	40	45	40	2,5	100	12,6	15,63

Nuotekų sifonai pisuarams

Pisuaro sifonai

Geberit pisuaro sifonas, nuotakas horizontalus

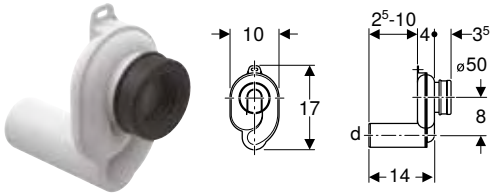

click & scan

Naudojimo tikslai
- Pisuarams su nuotaku į sieną
- Skirta pisuarams, kurių plovimo vandens kiekis 1–4 litrai

Techniniai duomenys

Hidraulinio uždorio aukštis (mm)	50 mm
Produkto medžiaga	Plastikas

Savybės
- Nuotakas horizontalus

Tiekiamas komplektas
- Tarpinė iš EPDM

Gaminio Nr.	Spalva / paviršius	d, ø [mm]	EUR/Vnt.
152.950.11.1	balta	50	29,95

Geberit pisuaro sifonas, vertikalus nuotakas

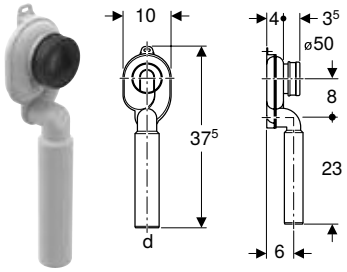

click & scan

Naudojimo tikslai
- Pisuarams su nuotaku į sieną
- Skirta pisuarams, kurių plovimo vandens kiekis 1–4 litrai

Techniniai duomenys

Hidraulinio uždorio aukštis (mm)	50 mm
Produkto medžiaga	Plastikas

Savybės
- Nuotakas vertikalus

Tiekiamas komplektas
- Tarpinė iš EPDM

Gaminio Nr.	Spalva / paviršius	d, ø [mm]	EUR/Vnt.
152.951.11.1	balta	50	32,32

Nuleidimo vandens vamzdžių ir alkūnių ilgikliai

Geberit vandens nuleidimo alkūnės prailginimas su manžetu

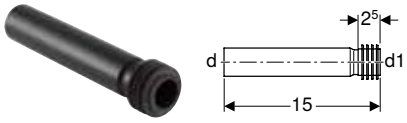

click & scan

Naudojimo tikslai
- Tinka prijungti prie pisuarų

Techniniai duomenys

Produkto medžiaga	PE-HD

Tiekiamas komplektas
- Tarpinė iš EPDM

Gaminio Nr.	d, ø [mm]	d1, ø [mm]	EUR/Vnt.
152.489.16.1	32	35	14,65

Tiesioji jungtis

Geberit tiesioji jungtis su manžetu ir dengiamaisiais dangteliais

click & scan

Naudojimo tikslai
- Atvamzdžiams ø 50 mm
- Tinka prijungti prie pisuarų

Techniniai duomenys

Produkto medžiaga	PE-HD

Tiekiamas komplektas
- Tarpinė iš EPDM
- 2 dengiamieji gaubteliai

Gaminio Nr.	Spalva / paviršius	d, ø [mm]	EUR/Vnt.
152.608.46.1	chromuotas / matinis	50	22,42

Bidė nuotekų sistemos

P-formos sifonai

Geberit P-formos sifonas praustuvams ir bidė, nuotakas horizontalus

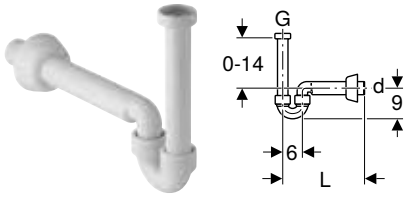

click & scan

Naudojimo tikslai
- Praustuvams
- Tinka bidė

Techniniai duomenys

Hidraulinio uždorio aukštis (mm)	50 mm
Produkto medžiaga	Plastikas

Savybės
- Kokybė tikrinta pagal EN 274-3
- Nuotakas horizontalus

Tiekiamas komplektas
- Jungtis su gaubiamąja veržle
- Nuotekų jungties alkūnė
- Sieninis gaubtelis

Gaminio Nr.	Spalva / paviršius	d, ø [mm]	G [″]	h [cm]	EUR/Vnt.
151.108.11.1	balta	40	1 1/4	0–14	16,32
151.108.21.1	chromuotas / blizgus	40	1 1/4	0–14	46,99
151.113.11.1	balta	32	1 1/4	0–14	16,05

Geberit vamzdinis sifonas praustuvams ir bidė, nuotakas horizontalus

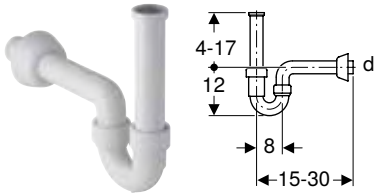

click & scan

Naudojimo tikslai
- Praustuvams
- Tinka bidė

Techniniai duomenys

Hidraulinio uždorio aukštis (mm)	70 mm
Produkto medžiaga	PP

Savybės
- Kokybė tikrinta pagal EN 274-3
- Nuotakas horizontalus

Tiekiamas komplektas
- Jungiamasis vamzdis su vidiniu sriegiu
- Nuotekų jungties alkūnė
- Sieninis gaubtelis

Gaminio Nr.	Spalva / paviršius	d, ø [mm]	G [″]	h [cm]	EUR/Vnt.
151.100.11.1	balta	40	1 1/4	4–17	12,91

Prijungimo moduliai

Geberit Clou praustuvo jungtis su svirtimi

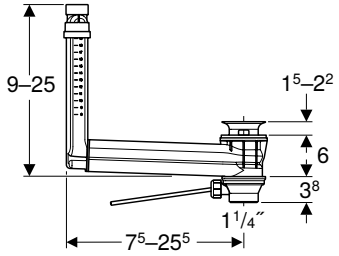

click & scan

Naudojimo tikslai
- Praustuvams be matomos persipylimo angos
- Bidė be matomos persipylimo angos

Techniniai duomenys

Produkto medžiaga	Plastikas

Savybės
- Kokybė tikrinta pagal EN 274-3
- Higieniškas dėl optimalaus tekėjimo režimo
- Praustuvo dugno vožtuvą galima uždaryti
- Dugno vožtuvo uždarymas svirtimi
- Paslėpta praustuvo vandens persipylimo funkcija
- Ilgį ir aukštį galima pritaikyti prie praustuvų

Tiekiamas komplektas
- Sifono dugno vožtuvas
- Vandens nuleidimo svirtelė
- Aklė
- Praustuvo ir sifono jungtis

Gaminio Nr.	Spalva / paviršius	d, ø [mm]	G [″]	NUO [mm]	EUR/Vnt.
152.018.00.1	balta / poliruotas nerūdijantis plienas	32	1 1/4	15–22	**90,61**

Užsakyti papildomai
- Geberit vožtuvo dangtelis sifono dugno vožtuvui su laisvu išleidimo galu → P. 534
- Geberit išleidimo vožtuvo su laisvu išleidimo galu dangtelis → P. 534

Tarpinės

Geberit riebokšlis

click & scan

Naudojimo tikslai
- Tinka bidė ir praustuvams

Techniniai duomenys

Produkto medžiaga	EPDM

Gaminio Nr.	d, ø [mm]	d1, ø [mm]	L [cm]	EUR/Vnt.
152.796.00.1	40	44	2,3	2,76
152.495.00.1	32	46	2,3	2,76
152.496.00.1	40	46	2,3	2,76
153.564.16.1	32	58	2,3	5,51
153.565.16.1	40	58	2,3	4,20
153.566.16.1	50	58	2,3	4,20

Geberit manžetas

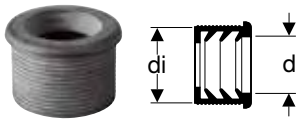

click & scan

Naudojimo tikslai
- Tinka bidė ir praustuvams

Techniniai duomenys

Produkto medžiaga	EPDM

Gaminio Nr.	DN	d, ø [mm]	di, ø [mm]	EUR/Vnt.
152.682.00.1	50	32	44	2,76
152.689.00.1	56	32	50	4,20
152.690.00.1	56	40	50	4,20
152.691.00.1	60	32	57	8,34
152.692.00.1	60	40	57	6,57
152.693.00.1	60	50	57	6,57

Praustuvai

Serijų apžvalga **260**

Asortimento apžvalga – Geberit ONE praustuvai ir vonios kambario baldai 269
Asortimento apžvalga – Geberit ONE praustuvo jungtys, vietą taupantis modelis ... 272
Asortimento apžvalga – Geberit iCon praustuvai ir praustuvų spintelės 275
Asortimento apžvalga – Geberit iCon praustuvo jungtys, vietą taupantis modelis ... 281
Asortimento apžvalga – Geberit Smyle praustuvai ir praustuvų spintelės 283

Praustuvai **284**

Dvigubi praustuvai **297**

Baldiniai praustuvai **300**

Ant stalviršio pastatomi praustuvai **306**

Asortimento apžvalga –
Geberit ONE ant stalviršio pastatomi praustuvai ir vonios kambario baldai 307

Praustuvai mažiems vonios kambariams **319**

Kampiniai praustuvai mažiems vonios kambariams **328**

Pusiau įleidžiami praustuvai **330**

Į stalviršį įleidžiami praustuvai **330**

Iš stalviršio apačios montuojami praustuvai **335**

Kampiniai praustuvai **337**

Praustuvai Comfort **337**

Dengiamieji gaubtai **339**

Praustuvų kojos 339
Praustuvų puskojės 340

Priedai **342**

Sifono dangtelis 342
Tvirtinimai 342
Dekoratyvinės plokštės 343

Serijų apžvalga

Acanto

Praustuvai

Geberit Acanto praustuvas

→ P. 288

Geberit Acanto praustuvas su daiktų laikymo paviršiumi

→ P. 289

Geberit Acanto praustuvas, kompaktiško gylio

→ P. 290

Geberit Acanto praustuvas, kompaktiško gylio, su daiktų laikymo paviršiumi

→ P. 290

Dvigubi praustuvai

Geberit Acanto dvigubas praustuvas

→ P. 297

Praustuvai mažiems vonios kambariams

Geberit Acanto praustuvas mažoms patalpoms

→ P. 320

Geberit Acanto praustuvas mažoms patalpoms, maišytuvo skylė dešinėje

→ P. 320

iCon

Praustuvai

Geberit iCon praustuvas

→ P. 291

Geberit iCon Light praustuvas

→ P. 292

Geberit iCon Light praustuvas su daiktų laikymo paviršiumi

→ P. 293

Geberit iCon Light praustuvas, kompaktiško gylio

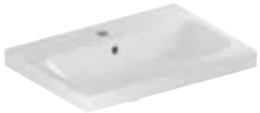

→ P. 294

Dvigubi praustuvai

Geberit iCon dvigubas praustuvas

→ P. 298

Dvigubi praustuvai

Geberit iCon Light dvigubas praustuvas

→ P. 299

Baldiniai praustuvai

Geberit iCon baldinis praustuvas

→ P. 304

Ant stalviršio pastatomi praustuvai

Geberit iCon ant stalviršio pastatomas praustuvas

→ P. 314

Geberit iCon Light ant stalviršio pastatomas praustuvas

→ P. 314

Praustuvai mažiems vonios kambariams

Geberit iCon praustuvas mažoms patalpoms

→ P. 321

Praustuvai mažiems vonios kambariams

Geberit iCon praustuvas mažoms patalpoms su daiktų laikymo paviršiumi

→ P. 321

Geberit iCon Light praustuvas mažoms patalpoms

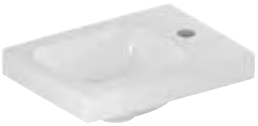

→ P. 322

Geberit iCon Light praustuvas mažoms patalpoms su daiktų laikymo paviršiumi

→ P. 322

Kampiniai praustuvai mažiems vonios kambariams

Geberit iCon kampinis praustuvas mažoms patalpoms

→ P. 328

ONE

Praustuvai

Geberit ONE praustuvas CleanDrain

→ P. 284

Geberit ONE praustuvas CleanDrain, daiktų laikymo paviršius dešinėje

→ P. 285

Geberit ONE praustuvas CleanDrain, daiktų laikymo paviršius kairėje

→ P. 286

Geberit ONE praustuvas

→ P. 287

Baldiniai praustuvai

Geberit ONE baldinis praustuvas CleanDrain

→ P. 300

Baldiniai praustuvai

Geberit ONE baldinis praustuvas, CleanDrain, daiktų laikymo paviršius dešinėje

→ P. 301

Geberit ONE baldinis praustuvas, CleanDrain, daiktų laikymo paviršius kairėje

→ P. 302

Geberit ONE baldinis praustuvas

→ P. 303

Ant stalviršio pastatomi praustuvai

Geberit ONE ant stalviršio pastatomas praustuvas, dubens formos, CleanDrain

→ P. 310

Geberit ONE ant stalviršio pastatomas praustuvas, dubens formos

→ P. 311

Ant stalviršio pastatomi praustuvai

Geberit ONE ant stalviršio pastatomas praustuvas, stačiakampis, CleanDrain

→ P. 312

Geberit ONE ant stalviršio pastatomas praustuvas, stačiakampis

→ P. 313

Praustuvai mažiems vonios kambariams

Geberit ONE praustuvas mažoms patalpoms CleanDrain

→ P. 319

Geberit ONE praustuvas mažoms patalpoms

→ P. 319

Priedai

Geberit ONE nuotekų dangtelis su nešvarumų gaudykle, magnetinis tvirtinimas

→ P. 342

Selnova

Praustuvai

Geberit Selnova praustuvas

→ P. 295

Geberit Selnova Square praustuvas

→ P. 296

Baldiniai praustuvai

Geberit Selnova Square baldinis praustuvas

→ P. 305

Praustuvai mažiems vonios kambariams

Geberit Selnova praustuvas mažoms patalpoms su asimetriška persipylimo anga

→ P. 324

Geberit Selnova praustuvas mažoms patalpoms

→ P. 324

Praustuvai mažiems vonios kambariams

Geberit Selnova Square praustuvas mažoms patalpoms

→ P. 325

Geberit Selnova Square praustuvas mažoms patalpoms su asimetriška persipylimo anga

→ P. 326

Kampiniai praustuvai mažiems vonios kambariams

Geberit Selnova kampinis praustuvas mažoms patalpoms

→ P. 329

Pusiau įleidžiami praustuvai

Geberit Selnova Square įleidžiamas praustuvas

→ P. 334

Dengiamieji gaubtai

Geberit Selnova koja praustuvui

→ P. 339

Dengiamieji gaubtai

Geberit Selnova Square koja praustuvui

→ P. 339

Geberit Selnova puskojė praustuvui

→ P. 341

Geberit Selnova Square puskojė praustuvui mažiems vonios kambariams

→ P. 341

Selnova Comfort

Praustuvai Comfort

Geberit Selnova Comfort praustuvas žmonėms su negalia

→ P. 337

Geberit Selnova Comfort praustuvas, kampinė konstrukcija, žmonėms su negalia

→ P. 338

Selnova Compact

Praustuvai

Geberit Selnova Compact praustuvas

→ P. 296

Praustuvai mažiems vonios kambariams

Geberit Selnova Compact praustuvas mažoms patalpoms

→ P. 326

Geberit Selnova Compact praustuvas mažoms patalpoms, kompaktiško gylio

→ P. 327

Geberit Selnova Compact praustuvas mažoms patalpoms, kompaktiško gylio, su daiktų laikymo paviršiumi

→ P. 327

Kampiniai praustuvai mažiems vonios kambariams

Geberit Selnova Compact praustuvas mažoms patalpoms, kompaktiško gylio, su daiktų laikymo paviršiumi

→ P. 328

Kampiniai praustuvai mažiems vonios kambariams

Geberit Selnova Compact kampinis praustuvas mažoms patalpoms

→ P. 329

Kampiniai praustuvai

Geberit Selnova Compact kampinis praustuvas

→ P. 337

Dengiamieji gaubtai

Geberit Selnova Compact puskojė praustuvui mažiems vonios kambariams

→ P. 340

Smyle

Praustuvai

Geberit Smyle praustuvas, kampinė konstrukcija

→ P. 294

Dvigubi praustuvai

Geberit Smyle dvigubas praustuvas, kampinė konstrukcija

→ P. 299

Praustuvai mažiems vonios kambariams

Geberit Smyle praustuvas mažoms patalpoms, kampinė konstrukcija

→ P. 323

Geberit Smyle praustuvas mažoms patalpoms, kampinė konstrukcija, asimetrinė persipylimo skylė

→ P. 323

Dengiamieji gaubtai

Geberit Smyle puskojė praustuvui

→ P. 340

Pateiktos rekomenduojamos mažmeninės pardavimo kainos EUR be PVM

VariForm

Ant stalviršio pastatomi praustuvai

Geberit VariForm ant stalviršio pastatomas praustuvas, apvalus

→ P. 315

Geberit VariForm ant stalviršio pastatomas praustuvas, apvalus, su skyle maišytuvui pritvirtinti

→ P. 315

Geberit VariForm ant stalviršio pastatomas praustuvas, ovalus

→ P. 316

Geberit VariForm ant stalviršio pastatomas praustuvas, ovalus, su skyle maišytuvui pritvirtinti

→ P. 316

Geberit VariForm ant stalviršio pastatomas praustuvas, elipsės formos

→ P. 317

Ant stalviršio pastatomi praustuvai

Geberit VariForm ant stalviršio pastatomas praustuvas, elipsės formos, su skyle maišytuvui pritvirtinti

→ P. 317

Geberit VariForm ant stalviršio pastatomas praustuvas, stačiakampis

→ P. 318

Geberit VariForm ant stalviršio pastatomas praustuvas, stačiakampis, su skyle maišytuvui pritvirtinti

→ P. 318

Pusiau įleidžiami praustuvai

Geberit VariForm pusiau įleidžiamas praustuvas, apvalus

→ P. 330

Geberit VariForm pusiau įleidžiamas praustuvas, stačiakampis

→ P. 330

Pusiau įleidžiami praustuvai

Geberit VariForm įleidžiamas praustuvas, apvalus

→ P. 330

Geberit VariForm įleidžiamas praustuvas, apvalus, su skyle maišytuvui pritvirtinti

→ P. 331

Geberit VariForm įleidžiamas praustuvas, ovalus

→ P. 331

Geberit VariForm įleidžiamas praustuvas, ovalus, su skyle maišytuvui pritvirtinti

→ P. 332

Geberit VariForm įleidžiamas praustuvas, elipsės formos

→ P. 332

Pusiau įleidžiami praustuvai

Geberit VariForm įleidžiamas praustuvas, elipsės formos, su skyle maišytuvui pritvirtinti

→ P. 333

Geberit VariForm įleidžiamas praustuvas, stačiakampis

→ P. 333

Geberit VariForm įleidžiamas praustuvas, stačiakampis, su skyle maišytuvui pritvirtinti

→ P. 334

Iš stalviršio apačios montuojami praustuvai

Geberit VariForm po stalviršiu montuojamas praustuvas, apvalus

→ P. 335

Geberit VariForm po stalviršiu montuojamas praustuvas, ovalus

→ P. 335

Iš stalviršio apačios montuojami praustuvai

Geberit VariForm po stalviršiu montuojamas praustuvas, elipsės formos

→ P. 336

Geberit VariForm po stalviršiu montuojamas praustuvas, stačiakampis

→ P. 336

Asortimento apžvalga – Geberit ONE praustuvai ir vonios kambario baldai

Geberit Lietuva, Parengta: Sausis 2026

				Praustuvai					
				60 cm	75 cm	90 cm	105 cm	120 cm	
Nuotakas, horizontalus									
Be maišytuvo skylės				505.033.00.1	505.035.00.1	505.037.00.1	505.045.00.1	505.047.00.1	
Su maišytuvo skyle				505.034.00.1	505.036.00.1	505.038.00.1	505.046.00.1	505.048.00.1	
Su dviem maišytuvo skylėmis								505.049.00.1	
Be maišytuvo skylės, vieta daiktams pasidėti dešinėje						505.042.00.1			
Su maišytuvo skyle, vieta daiktams pasidėti dešinėje						505.039.00.1			
Be maišytuvo skylės, vieta daiktams pasidėti kairėje						505.044.00.1			
Su maišytuvo skyle, vieta daiktams pasidėti kairėje						505.043.00.1			
Nuotakas, vertikalus									
Be maišytuvo skylės				505.021.01.1	505.021.01.2	505.021.01.3	505.021.01.4	505.021.01.5	
Su maišytuvo skyle				505.020.01.1	505.020.01.2	505.020.01.3	505.020.01.4	505.020.01.5	
Su dviem maišytuvo skylėmis								505.022.01.5	
Su dviem stalčiais	**Su vienu stalčiumi**		**Nuo psl.**	**→ P. 287**	**→ P. 287**	**→ P. 287**	**→ P. 287**	**→ P. 287**	
Plotis 60 cm									
505.261.00.1	505.071.00.1	balta	→ P. 380	✓					
505.261.00.2	505.071.00.2	Balta matinis	→ P. 380	✓					
505.261.00.3	505.071.00.3	lavos spalva	→ P. 380	✓					
505.261.00.4	505.071.00.4	smėlio pilka	→ P. 380	✓					
505.261.00.5	505.071.00.5	ąžuolas	→ P. 380	✓					
505.261.00.6	505.071.00.6	Tamsi karijos mediena	→ P. 380	✓					
505.261.00.7	505.071.00.7	pilkšvai smėlinė	→ P. 380	✓					
505.261.00.8	505.071.00.8	juoda matinė	→ P. 380	✓					
Plotis 75 cm									
505.262.00.1	505.072.00.1	balta	→ P. 380		✓				
505.262.00.2	505.072.00.2	Balta matinis	→ P. 380		✓				
505.262.00.3	505.072.00.3	lavos spalva	→ P. 380		✓				
505.262.00.4	505.072.00.4	smėlio pilka	→ P. 380		✓				
505.262.00.5	505.072.00.5	ąžuolas	→ P. 380		✓				
505.262.00.6	505.072.00.6	Tamsi karijos mediena	→ P. 380		✓				
505.262.00.7	505.072.00.7	pilkšvai smėlinė	→ P. 380		✓				
505.262.00.8	505.072.00.8	juoda matinė	→ P. 380		✓				
Plotis 90 cm									
505.263.00.1	505.073.00.1	balta	→ P. 380			✓			
505.263.00.2	505.073.00.2	Balta matinis	→ P. 380			✓			
505.263.00.3	505.073.00.3	lavos spalva	→ P. 380			✓			
505.263.00.4	505.073.00.4	smėlio pilka	→ P. 380			✓			
505.263.00.5	505.073.00.5	ąžuolas	→ P. 380			✓			
505.263.00.6	505.073.00.6	Tamsi karijos mediena	→ P. 380			✓			
505.263.00.7	505.073.00.7	pilkšvai smėlinė	→ P. 380			✓			
505.263.00.8	505.073.00.8	juoda matinė	→ P. 380			✓			
Plotis 105 cm									
505.264.00.1	505.074.00.1	balta	→ P. 380				✓		
505.264.00.2	505.074.00.2	Balta matinis	→ P. 380				✓		
505.264.00.3	505.074.00.3	lavos spalva	→ P. 380				✓		
505.264.00.4	505.074.00.4	smėlio pilka	→ P. 380				✓		
505.264.00.5	505.074.00.5	ąžuolas	→ P. 380				✓		
505.264.00.6	505.074.00.6	Tamsi karijos mediena	→ P. 380				✓		
505.264.00.7	505.074.00.7	pilkšvai smėlinė	→ P. 380				✓		
505.264.00.8	505.074.00.8	juoda matinė	→ P. 380				✓		

	Baldiniai praustuvai							
	60 cm	**75 cm**	**90 cm**	**105 cm**	**120 cm**			
	505.001.00.1	505.003.00.1	505.005.00.1	505.014.00.1	505.016.00.1			
	505.002.00.1	505.004.00.1	505.006.00.1	505.015.00.1	505.017.00.1			
			505.007.00.1					
			505.008.00.1					
			505.009.00.1					
			505.013.00.1					
	505.011.01.1	505.011.01.2	505.011.01.3	505.011.01.4	505.011.01.5			
	505.010.01.1	505.010.01.2	505.010.01.3	505.010.01.4	505.010.01.5			
						Veidrodinės spintelės, potinkiniam montavimui	Potinkinio montavimo dėžė	Veidrodinės spintelės, išorinis montavimas
	→ P. 303	**→ P. 303**	**→ P. 303**	**→ P. 303**	**→ P. 303**	**→ P. 468**	**→ P. 643**	**→ P. 469**
	✓					60 cm	111.941.00.1	60–120 cm
	✓					60 cm	111.941.00.1	60–120 cm
	✓					60 cm	111.941.00.1	60–120 cm
	✓					60 cm	111.941.00.1	60–120 cm
	✓					60 cm	111.941.00.1	60–120 cm
	✓					60 cm	111.941.00.1	60–120 cm
	✓					60 cm	111.941.00.1	60–120 cm
	✓					60 cm	111.941.00.1	60–120 cm
		✓				75 cm	111.942.00.1	60–120 cm
		✓				75 cm	111.942.00.1	60–120 cm
		✓				75 cm	111.942.00.1	60–120 cm
		✓				75 cm	111.942.00.1	60–120 cm
		✓				75 cm	111.942.00.1	60–120 cm
		✓				75 cm	111.942.00.1	60–120 cm
		✓				75 cm	111.942.00.1	60–120 cm
		✓				75 cm	111.942.00.1	60–120 cm
			✓			90 cm	111.943.00.1	60–120 cm
			✓			90 cm	111.943.00.1	60–120 cm
			✓			90 cm	111.943.00.1	60–120 cm
			✓			90 cm	111.943.00.1	60–120 cm
			✓			90 cm	111.943.00.1	60–120 cm
			✓			90 cm	111.943.00.1	60–120 cm
			✓			90 cm	111.943.00.1	60–120 cm
			✓			90 cm	111.943.00.1	60–120 cm
				✓		105 cm	111.944.00.1	60–120 cm
				✓		105 cm	111.944.00.1	60–120 cm
				✓		105 cm	111.944.00.1	60–120 cm
				✓		105 cm	111.944.00.1	60–120 cm
				✓		105 cm	111.944.00.1	60–120 cm
				✓		105 cm	111.944.00.1	60–120 cm
				✓		105 cm	111.944.00.1	60–120 cm
				✓		105 cm	111.944.00.1	60–120 cm

Geberit Lietuva, Parengta: Sausis 2026

				Praustuvai				
				60 cm	75 cm	90 cm	105 cm	120 cm
Nuotakas, horizontalus								
Be maišytuvo skylės				505.033.00.1	505.035.00.1	505.037.00.1	505.045.00.1	505.047.00.1
Su maišytuvo skyle				505.034.00.1	505.036.00.1	505.038.00.1	505.046.00.1	505.048.00.1
Su dviem maišytuvo skylėmis								505.049.00.1
Be maišytuvo skylės, vieta daiktams pasidėti dešinėje						505.042.00.1		
Su maišytuvo skyle, vieta daiktams pasidėti dešinėje						505.039.00.1		
Be maišytuvo skylės, vieta daiktams pasidėti kairėje						505.044.00.1		
Su maišytuvo skyle, vieta daiktams pasidėti kairėje						505.043.00.1		
Nuotakas, vertikalus								
Be maišytuvo skylės				505.021.01.1	505.021.01.2	505.021.01.3	505.021.01.4	505.021.01.5
Su maišytuvo skyle				505.020.01.1	505.020.01.2	505.020.01.3	505.020.01.4	505.020.01.5
Su dviem maišytuvo skylėmis								505.022.01.5
Plotis 120 cm								
505.265.00.1	**505.075.00.1**	**balta**	**→ P. 380**					✓
505.265.00.2	**505.075.00.2**	**Balta matinis**	**→ P. 380**					✓
505.265.00.3	**505.075.00.3**	**lavos spalva**	**→ P. 380**					✓
505.265.00.4	**505.075.00.4**	**smėlio pilka**	**→ P. 380**					✓
505.265.00.5	**505.075.00.5**	**ąžuolas**	**→ P. 380**					✓
505.265.00.6	**505.075.00.6**	**Tamsi karijos mediena**	**→ P. 380**					✓
505.265.00.7	**505.075.00.7**	**pilkšvai smėlinė**	**→ P. 381**					✓
505.265.00.8	**505.075.00.8**	**juoda matinė**	**→ P. 381**					✓
Praustuvų maišytuvai [1]								
116.464.21.1	**Geberit ONE praustuvų maišytuvas, apvali konstrukcija, montuojamas prie sienos, dviejų rankenėlių maišytuvas, skirtas potinkinei funkcinei dėžutei**	**blizgus chromas**	**→ P. 518**	✓[2]	✓	✓	✓	✓[3]
116.464.14.1		**juoda matinė**	**→ P. 518**	✓[2]	✓	✓	✓	✓[3]
116.465.21.1	**Geberit ONE praustuvų maišytuvas, kampinė konstrukcija, montuojamas prie sienos, dviejų rankenėlių maišytuvas, skirtas potinkinei funkcinei dėžutei**	**blizgus chromas**	**→ P. 519**	✓[2]	✓	✓	✓	✓[3]
116.465.14.1		**juoda matinė**	**→ P. 519**	✓[2]	✓	✓	✓	✓[3]

✓ Suderinama

[1] Skirti praustuvams be maišytuvo skylės; reikalingas atitinkamas Geberit Duofix rėmas.
[2] Praustuvų maišytuvas suderinamas tik tada, kai naudojamas be baldų.
[3] Suderinamas tik naudojant 1 praustuvų maišytuvą.

	Baldiniai praustuvai							
	60 cm	**75 cm**	**90 cm**	**105 cm**	**120 cm**			
	505.001.00.1	505.003.00.1	505.005.00.1	505.014.00.1	505.016.00.1			
	505.002.00.1	505.004.00.1	505.006.00.1	505.015.00.1	505.017.00.1			
			505.007.00.1					
			505.008.00.1					
			505.009.00.1					
			505.013.00.1					
	505.011.01.1	505.011.01.2	505.011.01.3	505.011.01.4	505.011.01.5			
	505.010.01.1	505.010.01.2	505.010.01.3	505.010.01.4	505.010.01.5			
						Veidrodinės spintelės, potinkiniam montavimui	Potinkinio montavimo dėžė	Veidrodinės spintelės, išorinis montavimas
					✓	120 cm	111.945.00.1	60–120 cm
					✓	120 cm	111.945.00.1	60–120 cm
					✓	120 cm	111.945.00.1	60–120 cm
					✓	120 cm	111.945.00.1	60–120 cm
					✓	120 cm	111.945.00.1	60–120 cm
					✓	120 cm	111.945.00.1	60–120 cm
					✓	120 cm	111.945.00.1	60–120 cm
					✓	120 cm	111.945.00.1	60–120 cm
		✓	✓	✓	✓			
		✓	✓	✓	✓			
		✓	✓	✓	✓			
		✓	✓	✓	✓			

Asortimento apžvalga – Geberit ONE praustuvo jungtys, vietą taupantis modelis

Geberit Lietuva, Gruodis 2025

	Praustuvai su spintele		Praustuvai	
	Be persipylimo angos			
	Ant praustuvų montuojamiems maišytuvams	Į sieną montuojamiems praustuvų maišytuvams	Ant praustuvų montuojamiems maišytuvams	Į sieną montuojamiems praustuvų maišytuvams
Praustuvo jungtis patvenkiama				
152.051.01.1 **Praustuvo vandens išleidimo sistema, vietą taupantis modelis, siauras modelis su svirtiniu jungimu ir vožtuvų dangteliais, nuotakas horizontalus, skirtas Geberit ONE praustuvui vertikaliu nuotaku** 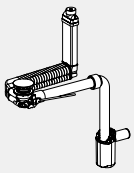	✓	✓[1]		
Praustuvo jungtis nepatvenkiama				
152.089.01.1 **Praustuvo vandens išleidimo sistema, vietą taupantis modelis, siauras modelis su laisva išleidimo anga ir vožtuvų dangteliais, nuotakas horizontalus, skirtas Geberit ONE praustuvui vertikaliu nuotaku** 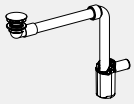	✓	✓		
151.019.01.1 **Praustuvo vandens išleidimo sistema su sifonu, vožtuvo dangteliu ir manžetu, horizontalus nuotakas, skirta Geberit ONE praustuvui vertikaliu nuotaku**			✓	✓

✓ Suderinama

[1] Užsakyti papildomai: 245.900.20.1

Asortimento apžvalga – Geberit iCon praustuvai ir praustuvų spintelės

Geberit Lietuva, Parengta: Sausis 2026

					Praustuvai mažiems vonios kambariams	Praustuvai				
					38 cm	53 cm	53 cm	60 cm	75 cm	
Balta, maišytuvo skylė dešinėje, be persipylimo angos					124736000 501.830.00.1	124053000	501.832.00.1			
Baltas, matinis, maišytuvo skylė dešinėje, be persipylimo angos					501.830.JT.1		501.832.JT.1			
Balta, be maišytuvo skylės, be persipylimo angos					501.830.00.3 501.831.00.3		501.832.00.3 501.833.00.3	124061000 501.834.00.7	501.835.00.7	
Balta, maišytuvo skylė kairėje, be persipylimo angos					124836000 501.831.00.1	124153000	501.833.00.1			
Baltas, matinis, maišytuvo skylė kairėje, be persipylimo angos					501.831.JT.1		501.833.JT.1			
Balta, maišytuvo skylė viduryje, persipylimo anga matoma								124060000 501.834.00.1	124075000 501.835.00.1	
Balta, maišytuvo skylė viduryje, be persipylimo angos								124062000 501.834.00.5	501.835.00.5	
Balta, be maišytuvo skylės, persipylimo anga matoma								124063000 501.834.00.3	124078000 501.835.00.3	
Balta, maišytuvo skylė kairėje ir dešinėje, persipylimo anga matoma										
Balta, maišytuvo skylė kairėje ir dešinėje, be persipylimo angos										
					→ P. 321	→ P. 321	→ P. 322	→ P. 291	→ P. 291	
Spintelei ir praustuvui montuoti reikia Geberit praustuvo jungties, vietą taupančio modelio. Žr. asortimento apžvalgą – Geberit iCon praustuvo jungtys, vietą taupantis modelis										
Spintelės praustuvams mažiems vonios kambariams										
Praustuvo plotis 38 cm										
Geberit iCon spintelė praustuvui mažiems vonios kambariams, su vienomis durelėmis	502.300.01.1		balta	→ P. 372	✓					
	502.300.01.2		Balta, chromuota rankena	→ P. 372	✓					
	502.300.01.3		Balta/matinė	→ P. 372	✓					
	502.300.JK.1		lavos spalva	→ P. 372	✓					
	502.300.JL.1		smėlio pilka	→ P. 372	✓					
	502.300.JH.1		ąžuolas	→ P. 372	✓					
	502.300.JR.1		Tamsi karijos mediena	→ P. 372	✓					
	502.301.01.1		balta	→ P. 372	✓					
	502.301.01.2		Balta, chromuota rankena	→ P. 372	✓					
	502.301.01.3		Balta/matinė	→ P. 372	✓					
	502.301.JK.1		lavos spalva	→ P. 372	✓					
	502.301.JL.1		smėlio pilka	→ P. 372	✓					
	502.301.JH.1		ąžuolas	→ P. 372	✓					
	502.301.JR.1		Tamsi karijos mediena	→ P. 372	✓					
Praustuvo plotis 53 cm										
Geberit iCon spintelė praustuvui mažiems vonios kambariams, su stalčiumi	502.302.01.1		balta	→ P. 373		✓	✓			
	502.302.01.2		Balta, chromuota rankena	→ P. 373		✓	✓			
	502.302.01.3		Balta/matinė	→ P. 373		✓	✓			
	502.302.JK.1		lavos spalva	→ P. 373		✓	✓			
	502.302.JL.1		smėlio pilka	→ P. 373		✓	✓			
	502.302.JH.1		ąžuolas	→ P. 373		✓	✓			
	502.302.JR.1		Tamsi karijos mediena	→ P. 373		✓	✓			
Spintelės praustuvui										
Praustuvo plotis 60 cm										
Geberit iCon spintelė praustuvui, su stalčiumi	502.310.01.1		balta	→ P. 388				✓		
	502.310.01.2		Balta, chromuota rankena	→ P. 388				✓		
	502.310.01.3		Balta/matinė	→ P. 388				✓		
	502.310.JK.1		lavos spalva	→ P. 388				✓		
	502.310.JL.1		smėlio pilka	→ P. 388				✓		
	502.310.JH.1		ąžuolas	→ P. 388				✓		
	502.310.JR.1		Tamsi karijos mediena	→ P. 388				✓		

			Dvigubi praustuvai	Praustuvai su vieta daiktams pasidėti		Praustuvai, kompaktiško gylio		Praustuvai, plona konstrukcija			
	90 cm	120 cm	120 cm	75 cm	90 cm	60 cm	75 cm	60 cm	75 cm	90 cm	120 cm
	501.836.00.7	501.837.00.7	501.838.00.7	501.839.00.7	501.840.00.7	501.841.00.7	501.842.00.7	501.843.00.3	501.844.00.3	501.845.00.3	501.846.00.3
	124090000 501.836.00.1		124120000 501.838.00.1	501.839.00.1	501.840.00.1	501.841.00.1	501.842.00.1				
	501.836.00.5		501.838.00.5	501.839.00.5	501.840.00.5	501.841.00.5	501.842.00.5	501.843.00.1	501.844.00.1	501.845.00.1	501.846.00.1
	124093000 501.836.00.3	124025000 501.837.00.3	501.838.00.3	501.839.00.3	501.840.00.3	501.841.00.3	501.842.00.3				
		124020000 501.837.00.1									
		501.837.00.5									501.846.00.1
							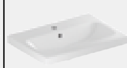				
	→ P. 291	→ P. 291	→ P. 298	→ P. 293	→ P. 293	→ P. 294	→ P. 294	→ P. 304	→ P. 304	→ P. 304	→ P. 304
							✓			
								✓			
								✓			
								✓			
								✓			
								✓			
								✓			

Geberit Lietuva, Parengta: Sausis 2026

					Praustuvai mažiems vonios kambariams	Praustuvai				
					38 cm	53 cm	53 cm	60 cm	75 cm	
Praustuvo plotis 75 cm										
Geberit iCon spintelė praustuvui, su stalčiumi	502.311.01.1		balta	→ P. 388					✓	
	502.311.01.2		Balta, chromuota rankena	→ P. 388					✓	
	502.311.01.3		Balta/matinė	→ P. 388					✓	
	502.311.JK.1		lavos spalva	→ P. 388					✓	
	502.311.JL.1		smėlio pilka	→ P. 388					✓	
	502.311.JH.1		ąžuolas	→ P. 388					✓	
	502.311.JR.1		Tamsi karijos mediena	→ P. 388					✓	
Praustuvo plotis 90 cm										
Geberit iCon spintelė praustuvui, su stalčiumi	502.312.01.1		balta	→ P. 388						
	502.312.01.2		Balta, chromuota rankena	→ P. 388						
	502.312.01.3		Balta/matinė	→ P. 388						
	502.312.JK.1		lavos spalva	→ P. 388						
	502.312.JL.1		smėlio pilka	→ P. 388						
	502.312.JH.1		ąžuolas	→ P. 388						
	502.312.JR.1		Tamsi karijos mediena	→ P. 388						
Praustuvo plotis 120 cm										
Geberit iCon spintelė praustuvui, su stalčiumi	502.313.01.1		balta	→ P. 389						
	502.313.01.2		Balta, chromuota rankena	→ P. 389						
	502.313.01.3		Balta/matinė	→ P. 389						
	502.313.JK.1		lavos spalva	→ P. 389						
	502.313.JL.1		smėlio pilka	→ P. 389						
	502.313.JH.1		ąžuolas	→ P. 389						
	502.313.JR.1		Tamsi karijos mediena	→ P. 389						
Praustuvo plotis 60 cm										
Geberit iCon spintelė praustuvui, su dviem stalčiais	502.303.01.1		balta	→ P. 390				✓		
	502.303.01.2		Balta, chromuota rankena	→ P. 390				✓		
	502.303.01.3		Balta/matinė	→ P. 390				✓		
	502.303.JK.1		lavos spalva	→ P. 390				✓		
	502.303.JL.1		smėlio pilka	→ P. 390				✓		
	502.303.JH.1		ąžuolas	→ P. 390				✓		
	502.303.JR.1		Tamsi karijos mediena	→ P. 390				✓		
Praustuvo plotis 75 cm										
Geberit iCon spintelė praustuvui, su dviem stalčiais	502.304.01.1		balta	→ P. 390					✓	
	502.304.01.2		Balta, chromuota rankena	→ P. 390					✓	
	502.304.01.3		Balta/matinė	→ P. 390					✓	
	502.304.JK.1		lavos spalva	→ P. 390					✓	
	502.304.JL.1		smėlio pilka	→ P. 390					✓	
	502.304.JH.1		ąžuolas	→ P. 390					✓	
	502.304.JR.1		Tamsi karijos mediena	→ P. 390					✓	
Praustuvo plotis 90 cm										
Geberit iCon spintelė praustuvui, su dviem stalčiais	502.305.01.1		balta	→ P. 390						
	502.305.01.2		Balta, chromuota rankena	→ P. 390						
	502.305.01.3		Balta/matinė	→ P. 390						
	502.305.JK.1		lavos spalva	→ P. 390						
	502.305.JL.1		smėlio pilka	→ P. 390						
	502.305.JH.1		ąžuolas	→ P. 390						
	502.305.JR.1		Tamsi karijos mediena	→ P. 390						

			Dvigubi praustuvai	Praustuvai su vieta daiktams pasidėti		Praustuvai, kompaktiško gylio		Praustuvai, plona konstrukcija			
	90 cm	120 cm	120 cm	75 cm	90 cm	60 cm	75 cm	60 cm	75 cm	90 cm	120 cm
				✓					✓		
				✓					✓		
				✓					✓		
				✓					✓		
				✓					✓		
				✓					✓		
				✓					✓		
	✓				✓					✓	
	✓				✓					✓	
	✓				✓					✓	
	✓				✓					✓	
	✓				✓					✓	
	✓				✓					✓	
	✓				✓					✓	
		✓									✓
		✓									✓
		✓									✓
		✓									✓
		✓									✓
		✓									✓
		✓									✓
								✓			
								✓			
								✓			
								✓			
								✓			
								✓			
								✓			
				✓					✓		
				✓					✓		
				✓					✓		
				✓					✓		
				✓					✓		
				✓					✓		
				✓					✓		
	✓				✓					✓	
	✓				✓					✓	
	✓				✓					✓	
	✓				✓					✓	
	✓				✓					✓	
	✓				✓					✓	
	✓				✓					✓	

Geberit Lietuva, Parengta: Sausis 2026

					Praustuvai mažiems vonios kambariams	Praustuvai				
					38 cm	53 cm	53 cm	60 cm	75 cm	
Praustuvo plotis 120 cm										
Geberit iCon spintelė praustuvui, su dviem stalčiais	502.306.01.1		balta	→ P. 391						
	502.306.01.2		Balta, chromuota rankena	→ P. 391						
	502.306.01.3		Balta/matinė	→ P. 391						
	502.306.JK.1		lavos spalva	→ P. 391						
	502.306.JL.1		smėlio pilka	→ P. 391						
	502.306.JH.1		ąžuolas	→ P. 391						
	502.306.JR.1		Tamsi karijos mediena	→ P. 391						
Praustuvo plotis 60 cm										
Geberit iCon spintelė praustuvui, su dviem stalčiais, kompaktiško gylio	502.307.01.1		balta	→ P. 392						
	502.307.01.2		Balta, chromuota rankena	→ P. 392						
	502.307.01.3		Balta/matinė	→ P. 392						
	502.307.JK.1		lavos spalva	→ P. 392						
	502.307.JL.1		smėlio pilka	→ P. 392						
	502.307.JH.1		ąžuolas	→ P. 392						
	502.307.JR.1		Tamsi karijos mediena	→ P. 392						
Praustuvo plotis 75 cm										
Geberit iCon spintelė praustuvui, su dviem stalčiais, kompaktiško gylio	502.308.01.1		balta	→ P. 392						
	502.308.01.2		Balta, chromuota rankena	→ P. 392						
	502.308.01.3		Balta/matinė	→ P. 392						
	502.308.JK.1		lavos spalva	→ P. 392						
	502.308.JL.1		smėlio pilka	→ P. 392						
	502.308.JH.1		ąžuolas	→ P. 392						
	502.308.JR.1		Tamsi karijos mediena	→ P. 392						
Spintelės dvigubam praustuvui										
Praustuvo plotis 120 cm										
Geberit iCon spintelė dvigubam praustuvui, su dviem stalčiais	502.314.01.1		balta	→ P. 396						
	502.314.01.2		Balta, chromuota rankena	→ P. 396						
	502.314.01.3		Balta/matinė	→ P. 396						
	502.314.JK.1		lavos spalva	→ P. 396						
	502.314.JL.1		smėlio pilka	→ P. 396						
	502.314.JH.1		ąžuolas	→ P. 396						
	502.314.JR.1		Tamsi karijos mediena	→ P. 396						
Geberit iCon spintelė dvigubam praustuvui, su keturiais stalčiais	502.309.01.1		balta	→ P. 397						
	502.309.01.2		Balta, chromuota rankena	→ P. 397						
	502.309.01.3		Balta/matinė	→ P. 397						
	502.309.JK.1		lavos spalva	→ P. 397						
	502.309.JL.1		smėlio pilka	→ P. 397						
	502.309.JH.1		ąžuolas	→ P. 397						
	502.309.JR.1		Tamsi karijos mediena	→ P. 397						

✓ Suderinama

			Dvigubi praustuvai	Praustuvai su vieta daiktams pasidėti		Praustuvai, kompaktiško gylio		Praustuvai, plona konstrukcija			
	90 cm	120 cm	120 cm	75 cm	90 cm	60 cm	75 cm	60 cm	75 cm	90 cm	120 cm
		✓									✓
		✓									✓
		✓									✓
		✓									✓
		✓									✓
		✓									✓
		✓									✓
						✓					
						✓					
						✓					
						✓					
						✓					
						✓					
						✓					
							✓				
							✓				
							✓				
							✓				
							✓				
							✓				
							✓				
			✓								
			✓								
			✓								
			✓								
			✓								
			✓								
			✓								
			✓								
			✓								
			✓								
			✓								
			✓								
			✓								
			✓								

Asortimento apžvalga – Geberit iCon praustuvo jungtys, vietą taupantis modelis

Geberit Lietuva, Parengta: Gruodis 2025

		Praustuvai su spintele					
		Su persipylimo anga			Be persipylimo angos		
		Ant praustuvų montuojamam maišytuvui	Dviems ant praustuvų montuojamiems maišytuvams	Į sieną montuojamiems praustuvų maišytuvams	Ant praustuvų montuojamam maišytuvui	Dviems ant praustuvų montuojamiems maišytuvams	Į sieną montuojamiems praustuvų maišytuvams
	D, ø / išorinis skersmuo (mm)	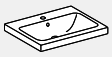	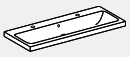	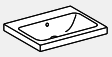			
Praustuvo jungtis patvenkiama							
152.049.21.1 **Geberit Clou praustuvo vandens išleidimo sistema, erdvę taupantis modelis, siaura versija, su svirtimi ir vožtuvo dangteliu**	**32 mm**						
152.072.21.1 **Geberit praustuvo vandens išleidimo sistema, vietą taupantis modelis, su išorine dugno vožtuvo akle, su uždarymo svirtimi**	**32 mm**	✓	✓ 1)	✓ 1)			
152.073.21.1 **Geberit praustuvo vandens išleidimo sistema, vietą taupantis modelis, siaura konstrukcija, su išoriniu vožtuvo kamščiu, valdoma paspaudžiant**	**32 mm**	✓	✓	✓			
Praustuvo jungtis nepatvenkiama							
152.084.21.1 **Geberit praustuvo vandens išleidimo sistema, vietą taupantis modelis, siaura konstrukcija, su laisvo ištekėjimo funkcija ir išleidimo angos gaubteliu**	**32 mm**						
152.091.21.1 **Geberit praustuvo vandens išleidimo sistema, vietą taupantis, siauras modelis, su laisvo ištekėjimo funkcija ir išleidimo angos gaubteliu**	**32 mm**				✓	✓	✓

✓ Suderinama

1) Užsakyti papildomai: 245.900.20.1

	Dvigubi praustuvai su spintele				Baldiniai praustuvai su spintele		
	Su persipylimo anga		Be persipylimo angos				
	Ant praustuvų montuojamiems maišytuvams	Į sieną montuojamiems praustuvų maišytuvams	Ant praustuvų montuojamiems maišytuvams	Į sieną montuojamiems praustuvų maišytuvams	Ant praustuvų montuojamam maišytuvui	Dviems ant praustuvų montuojamiems maišytuvams	Į sieną montuojamiems praustuvų maišytuvams
	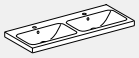	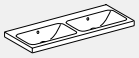	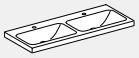	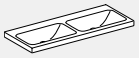		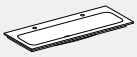	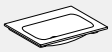
					✓	✓[1]	✓[1]
	✓	✓[1]					
	✓	✓					
					✓	✓	✓
			✓	✓			

Asortimento apžvalga – Geberit Smyle praustuvai ir praustuvų spintelės

Geberit Lietuva, Parengta: Sausis 2026

						Rankų praustuvai		
						Geberit Smyle praustuvas mažoms patalpoms, kampinė konstrukcija, asimetrinė persipylimo skylė	Geberit Smyle praustuvas mažoms patalpoms, kampinė konstrukcija	
						45 cm	50 cm	
Balta, maišytuvo skylė viduryje, persipylimo anga matoma						500.222.01.1	500.256.01.1	
Balta, be maišytuvo skylės, persipylimo anga matoma								
Balta, maišytuvo skylė kairėje ir dešinėje, persipylimo anga matoma								
			Praustuvo plotis			→ P. 323	→ P. 323	
Spintelės praustuvams mažiems vonios kambariams								
Geberit Smyle spintelė praustuvui mažoms patalpoms, kampinė konstrukcija, su vienomis durelėmis	500.350.00.1		45 cm	Balta, durų vyriai dešinėje	→ P. 374	✓		
	500.350.JK.1			Lavos spalvos, durų vyriai dešinėje		✓		
	500.350.JL.1			Smėlio pilka, durų vyriai dešinėje		✓		
	500.350.JR.1			Tamsi karijos mediena, durų vyriai dešinėje		✓		
	500.351.00.1			Balta, durų vyriai kairėje		✓		
	500.351.JK.1			Lavos spalvos, durų vyriai kairėje		✓		
	500.351.JL.1			Smėlio pilka, durų vyriai kairėje		✓		
	500.351.JR.1			Tamsi karijos mediena, durų vyriai kairėje		✓		
	500.363.00.1		50 cm	Balta, durų vyriai dešinėje			✓	
	500.363.JK.1			Lavos spalvos, durų vyriai dešinėje			✓	
	500.363.JL.1			Smėlio pilka, durų vyriai dešinėje			✓	
	500.363.JR.1			Tamsi karijos mediena, durų vyriai dešinėje			✓	
	500.364.00.1			Balta, durų vyriai kairėje			✓	
	500.364.JK.1			Lavos spalvos, durų vyriai kairėje			✓	
	500.364.JL.1			Smėlio pilka, durų vyriai kairėje			✓	
	500.364.JR.1			Tamsi karijos mediena, durų vyriai kairėje			✓	
Spintelės praustuvui								
Geberit Smyle spintelė praustuvui, kampinė konstrukcija, su vienomis durelėmis	500.365.00.1		55 cm	Balta, durų vyriai dešinėje	→ P. 393			
	500.365.JK.1			Lavos spalvos, durų vyriai dešinėje				
	500.365.JL.1			Smėlio pilka, durų vyriai dešinėje				
	500.365.JR.1			Tamsi karijos mediena, durų vyriai dešinėje				
	500.366.00.1			Balta, durų vyriai kairėje				
	500.366.JK.1			Lavos spalvos, durų vyriai kairėje				
	500.366.JL.1			Smėlio pilka, durų vyriai kairėje				
	500.366.JR.1			Tamsi karijos mediena, durų vyriai kairėje				
Geberit Smyle spintelė praustuvui, kampinė konstrukcija, su dviem stalčiais	500.352.00.1		60 cm	balta	→ P. 394			
	500.352.JK.1			lavos spalva				
	500.352.JL.1			smėlio pilka				
	500.352.JR.1			Tamsi karijos mediena				
	500.353.00.1		75 cm	balta				
	500.353.JK.1			lavos spalva				
	500.353.JL.1			smėlio pilka				
	500.353.JR.1			Tamsi karijos mediena				
	500.354.00.1		90 cm	balta				
	500.354.JK.1			lavos spalva				
	500.354.JL.1			smėlio pilka				
	500.354.JR.1			Tamsi karijos mediena				
	500.355.00.1		120 cm	balta				
	500.355.JK.1			lavos spalva				
	500.355.JL.1			smėlio pilka				
	500.355.JR.1			Tamsi karijos mediena				
Spintelės dvigubam praustuvui								
Geberit Smyle spintelė dvigubam praustuvui, kampinė konstrukcija, dviejų stalčių	500.356.00.1		120 cm	balta	→ P. 398			
	500.356.JK.1			lavos spalva				
	500.356.JL.1			smėlio pilka				
	500.356.JR.1			Tamsi karijos mediena				

✓ Suderinama

	Praustuvai					Dvigubi praustuvai
	Geberit Smyle praustuvas, kampinė konstrukcija					Geberit Smyle dvigubas praustuvas, kampinė konstrukcija
	55 cm	60 cm	75 cm	90 cm	120 cm	120 cm
	500.259.01.1	500.229.01.1	500.249.01.1	500.251.01.1		500.223.01.1
				500.250.01.1	500.225.01.1	
					500.253.01.1	
	→ P. 294	→ P. 294	→ P. 294	→ P. 294	→ P. 294	→ P. 299
	✓					
	✓					
	✓					
	✓					
	✓					
	✓					
	✓					
	✓					
		✓				
		✓				
		✓				
		✓				
			✓			
			✓			
			✓			
			✓			
				✓		
				✓		
				✓		
				✓		
					✓	
					✓	
					✓	
					✓	
						✓
						✓
						✓
						✓

Praustuvai

Mix & Match

Geberit ONE praustuvas CleanDrain

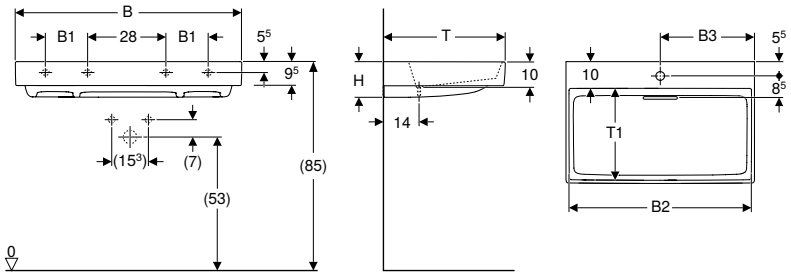

click & scan

Techniniai duomenys

Produkto medžiaga	Sanitarinė keramika

Tiekiamas komplektas
- Praustuvas
- Nuotekų dangtelis su nešvarumų gaudykle, magnetinis tvirtinimas
- Nešvarumų gaudyklė su dekoratyvine plokšte, balta
- Praustuvo jungtis ir sifonas, kompaktiškas modelis

Savybės
- Galima montuoti su spintele
- Nuotakas horizontalus
- Paslėpta praustuvo vandens persipylimo funkcija
- Atidaromas vidine trauke
- Su integruotu plaukų sieteliu
- Higieniškas dėl optimalaus tekėjimo režimo
- Atitinka KRINKO rekomendacijas

Gaminio Nr.	Spalva / paviršius	Mix & Match	Maišytuvo skylė	Nutekamasis vamzdis	B1 [cm]	B2 [cm]	B3 [cm]	Spintelės plotis [cm]	H [cm]	T [cm]	T1 [cm]	Tvirtinimo plokštelė	EUR/Vnt.
B / plotis: 60 cm													
505.034.00.1	Praustuvas: balta / KeraTect Dangtelis: balta / blizgus	Taip	viduryje	be		57,9	30,1	60	14	48	37	2	**636,54**
505.033.00.1	Praustuvas: balta / KeraTect Dangtelis: balta / blizgus	Taip	be	be		57,9		60	14	48	37	2	**636,54**
B / plotis: 75 cm													
505.036.00.1	Praustuvas: balta / KeraTect Dangtelis: balta / blizgus	Taip	viduryje	be		72,5	37,5	75	14	48	37	2	**844,10**
505.035.00.1	Praustuvas: balta / KeraTect Dangtelis: balta / blizgus	Taip	be	be		72,5		75	14	48	37	2	**844,10**
B / plotis: 90 cm													
505.038.00.1	Praustuvas: balta / KeraTect Dangtelis: balta / blizgus	Taip	viduryje	be	17,2	87,1	44,9	90	14	48	37	4	**1017,07**
505.037.00.1	Praustuvas: balta / KeraTect Dangtelis: balta / blizgus	Taip	be	be	17,2	87,1		90	14	48	37	4	**1017,07**
B / plotis: 105 cm													
505.046.00.1	Praustuvas: balta / KeraTect Dangtelis: balta / blizgus	Ne	viduryje	be	18	101,9	52,5	105	14	48	37	4	**1131,23**
505.045.00.1	Praustuvas: balta / KeraTect Dangtelis: balta / blizgus	Ne	be	be	18	101,9		105	14	48	37	4	**1131,23**
B / plotis: 120 cm													
505.049.00.1	Praustuvas: balta / KeraTect Dangtelis: balta / blizgus	Taip	kairėje ir dešinėje	be	28	116,5	30,6	120	14	48	37	4	**1359,55**
505.048.00.1	Praustuvas: balta / KeraTect Dangtelis: balta / blizgus	Taip	viduryje	be	28	116,5	60	120	14	48	37	4	**1359,55**
505.047.00.1	Praustuvas: balta / KeraTect Dangtelis: balta / blizgus	Taip	be	be	28	116,5		120	14	48	37	4	**1359,55**

Galima derinti su
- Geberit iCon spintelė praustuvui, su stalčiumi → P. 388
- Geberit iCon spintelė praustuvui, su dviem stalčiais → P. 390
- Geberit ONE spintelė praustuvui, su dviem stalčiais → P. 380
- Geberit ONE spintelė praustuvui, su stalčiumi → P. 376
- Geberit Acanto spintelė praustuvui, su stalčiumi ir vidiniu stalčiumi → P. 384

Priedai
- Geberit ONE nuotekų dangtelis su nešvarumų gaudykle, magnetinis tvirtinimas → P. 342
- Geberit pasukamoji rankenėle su valdymo kabeliu → P. 535

- Mix & Match: Geberit ONE, Acanto, iCon serijose galima laisvai derinti to paties pločio elementus

Mix & Match

Geberit ONE praustuvas CleanDrain, daiktų laikymo paviršius dešinėje

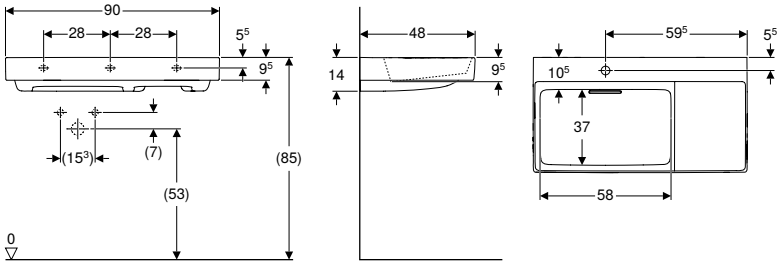

click & scan

Techniniai duomenys

Produkto medžiaga	Sanitarinė keramika

Tiekiamas komplektas

- Praustuvas
- Nuotekų dangtelis su nešvarumų gaudykle, magnetinis tvirtinimas
- Praustuvo jungtis ir sifonas, kompaktiškas modelis

Savybės

- Galima montuoti su spintele
- Nuotakas horizontalus
- Paslėpta praustuvo vandens persipylimo funkcija
- Atidaromas vidine trauke
- Su integruotu plaukų sieteliu
- Higieniškas dėl optimalaus tekėjimo režimo

Gaminio Nr.	Spalva / paviršius	Mix & Match	Maišytuvo skylė	Nutekamasis vamzdis	Spintelės plotis [cm]	H [cm]	T [cm]	Tvirtinimo plokštelė	Vieta daiktams pasidėti	EUR/Vnt.
B / plotis: 90 cm										
505.039.00.1	Praustuvas: balta / KeraTect Dangtelis: balta / blizgus	Taip	kairėje	be	90	14	48	3	dešinėje	**1072,42**
505.042.00.1	Praustuvas: balta / KeraTect Dangtelis: balta / blizgus	Taip	be	be	90	14	48	3	dešinėje	**1072,42**

Galima derinti su

- Geberit iCon spintelė praustuvui, su stalčiumi → P. 388
- Geberit iCon spintelė praustuvui, su dviem stalčiais → P. 390
- Geberit ONE spintelė praustuvui, su dviem stalčiais → P. 380
- Geberit ONE spintelė praustuvui, su stalčiumi → P. 376
- Geberit Acanto spintelė praustuvui, su stalčiumi ir vidiniu stalčiumi → P. 384

Priedai

- Geberit ONE nuotekų dangtelis su nešvarumų gaudykle, magnetinis tvirtinimas → P. 342
- Geberit pasukamoji rankenėle su valdymo kabeliu → P. 535

- Mix & Match: Geberit ONE, Acanto, iCon serijose galima laisvai derinti to paties pločio elementus

Mix & Match

Geberit ONE praustuvas CleanDrain, daiktų laikymo paviršius kairėje

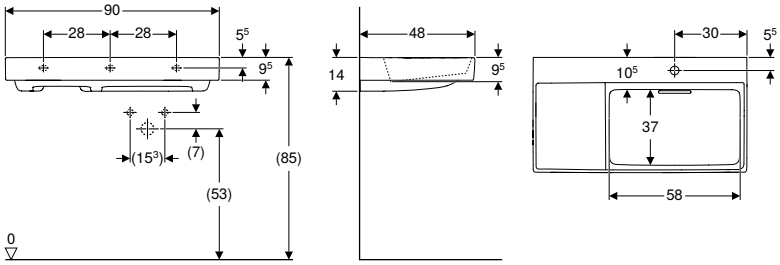

click & scan

Techniniai duomenys

Produkto medžiaga	Sanitarinė keramika

Tiekiamas komplektas

- Praustuvas
- Nuotekų dangtelis su nešvarumų gaudykle, magnetinis tvirtinimas
- Praustuvo jungtis ir sifonas, kompaktiškas modelis

Savybės

- Galima montuoti su spintele
- Nuotakas horizontalus
- Paslėpta praustuvo vandens persipylimo funkcija
- Atidaromas vidine trauke
- Su integruotu plaukų sieteliu
- Higieniškas dėl optimalaus tekėjimo režimo

Gaminio Nr.	Spalva / paviršius	Mix & Match	Maišytuvo skylė	Nutekamasis vamzdis	Spintelės plotis [cm]	H [cm]	T [cm]	Tvirtinimo plokštelė	Vieta daiktams pasidėti	EUR/Vnt.
B / plotis: 90 cm										
505.043.00.1	Praustuvas: balta / KeraTect Dangtelis: balta / blizgus	Taip	dešinėje	be	90	14	48	3	kairėje	**1072,42**
505.044.00.1	Praustuvas: balta / KeraTect Dangtelis: balta / blizgus	Taip	be	be	90	14	48	3	kairėje	**1072,42**

Galima derinti su

- Geberit iCon spintelė praustuvui, su stalčiumi → P. 388
- Geberit iCon spintelė praustuvui, su dviem stalčiais → P. 390
- Geberit ONE spintelė praustuvui, su dviem stalčiais → P. 380
- Geberit ONE spintelė praustuvui, su stalčiumi → P. 376
- Geberit Acanto spintelė praustuvui, su stalčiumi ir vidiniu stalčiumi → P. 384

Priedai

- Geberit ONE nuotekų dangtelis su nešvarumų gaudykle, magnetinis tvirtinimas → P. 342
- Geberit pasukamoji rankenėle su valdymo kabeliu → P. 535

- Mix & Match: Geberit ONE, Acanto, iCon serijose galima laisvai derinti to paties pločio elementus

Mix & Match

Geberit ONE praustuvas

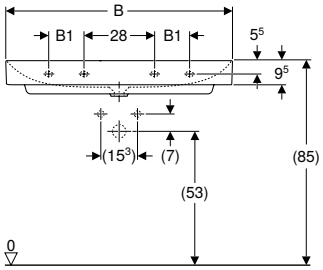

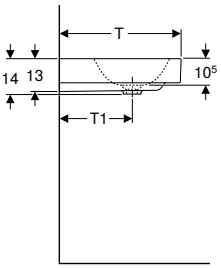

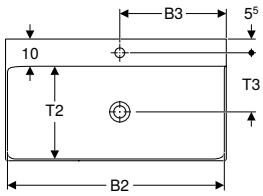

click & scan

Techniniai duomenys

Produkto medžiaga	Sanitarinė keramika

Tiekiamas komplektas

- Praustuvas

Savybės

- Galima montuoti su spintele
- Nuotakas vertikalus

Gaminio Nr.	Spalva / paviršius	Mix & Match	Maišytuvo skylė	Nutekamasis vamzdis	B1 [cm]	B2 [cm]	B3 [cm]	Spintelės plotis [cm]	H [cm]	T [cm]	T1 [cm]	T2 [cm]	T3 [cm]	Tvirtinimo plokštelė	EUR/Vnt.
B / plotis: 60 cm															
505.020.01.1	balta / KeraTect	Taip	viduryje	be		58,5	30	60	14	48	29	37	23,5	2	**382,44**
505.021.01.1	balta / KeraTect	Taip	be	be		58,5	30	60	14	48	29	37		2	**382,44**
B / plotis: 75 cm															
505.020.01.2	balta / KeraTect	Taip	viduryje	be		73,5	45	75	14	48	29	37	23,5	2	**573,68**
505.021.01.2	balta / KeraTect	Taip	be	be		73,5	37,5	75	14	48	29	37		2	**573,68**
B / plotis: 90 cm															
505.020.01.3	balta / KeraTect	Taip	viduryje	be	14	88,5	45	90	14	48	29	37	23,5	4	**730,12**
505.021.01.3	balta / KeraTect	Taip	be	be	14	88,5	45	90	14	48	29	37		4	**730,12**
B / plotis: 105 cm															
505.020.01.4	balta / KeraTect	Ne	viduryje	be	18	103,5	52,5	105	14	48	29	37	23,5	4	**834,42**
505.021.01.4	balta / KeraTect	Ne	be	be	18	103,5	52,5	105	14	48	29	37		4	**834,42**
B / plotis: 120 cm															
505.022.01.5	balta / KeraTect	Taip	kairėje ir dešinėje	be	28	118,5	31,5	120	14	48	29	37	23,5	4	**1043,01**
505.020.01.5	balta / KeraTect	Taip	viduryje	be	28	118,5	60	120	14	48	29	37	23,5	4	**1043,01**
505.021.01.5	balta / KeraTect	Taip	be	be	28	118,5	60	102	14	48	29	37		4	**1043,01**

Užsakyti papildomai

- Praustuvo jungtis ir sifonas, kompaktiškas modelis

Galima derinti su

- Geberit iCon spintelė praustuvui, su stalčiumi → P. 388
- Geberit iCon spintelė praustuvui, su dviem stalčiais → P. 390
- Geberit ONE spintelė praustuvui, su dviem stalčiais → P. 380
- Geberit ONE spintelė praustuvui, su stalčiumi → P. 376
- Geberit Acanto spintelė praustuvui, su stalčiumi ir vidiniu stalčiumi → P. 384

Priedai

- Praustuvo vandens išleidimo sistema su sifonu, vožtuvo dangteliu ir manžetu, horizontalus nuotakas, skirta Geberit ONE praustuvui vertikaliu nuotaku → P. 526
- Praustuvo vandens išleidimo sistema, vietą taupantis modelis, siauras modelis su laisva išleidimo anga ir vožtuvų dangteliais, nuotakas horizontalus, skirtas Geberit ONE praustuvui vertikaliu nuotaku → P. 529
- Praustuvo vandens išleidimo sistema, vietą taupantis modelis, siauras modelis su svirtiniu jungimu ir vožtuvų dangteliais, nuotakas horizontalus, skirtas Geberit ONE praustuvui vertikaliu nuotaku → P. 532
- Geberit pasukamoji rankenėle su valdymo kabeliu → P. 535

- Praustuvui su spintele montuoti reikia Geberit praustuvo jungties, vietą taupančio modelio. Žr. gaminių asortimento apžvalgą – Geberit ONE praustuvų jungtys, vietą taupantis modelis arba internetinį katalogą, praustuvų priedai
- Mix & Match: Geberit ONE, Acanto, iCon serijose galima laisvai derinti to paties pločio elementus

Mix & Match

Geberit Acanto praustuvas

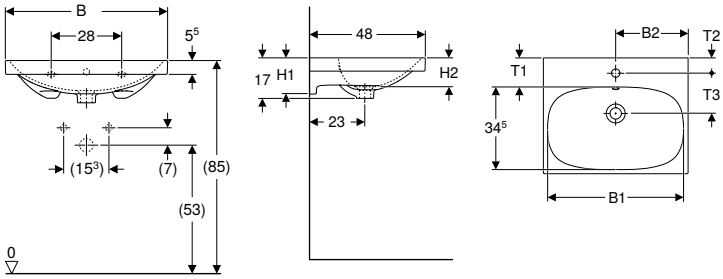

click & scan

Techniniai duomenys

Produkto medžiaga	Sanitarinė keramika

Savybės

- Galima montuoti su spintele

Gaminio Nr.	Spalva / paviršius	Mix & Match	Maišytuvo skylė	Nutekamasis vamzdis	B1 [cm]	B2 [cm]	Spintelės plotis [cm]	H [cm]	H1 [cm]	H2 [cm]	T [cm]	T1 [cm]	T2 [cm]	T3 [cm]	Tvirtinimo plokštelė	EUR/Vnt.
B / plotis: 60 cm																
500.620.01.2	balta	Taip	viduryje	matomas, simetriškas	57	60	59,5	17	15	12	48	11,5	6,5	16,5	2	**233,78**
B / plotis: 120 cm																
501.880.00.1	balta	Taip	kairėje ir dešinėje	matomas, simetriškas	117	30	119	17	15,5	13	48	12	6	17	4	**726,45**
501.880.00.5 *	balta	Taip	kairėje ir dešinėje	be	117	30	119	17	15,5	13	48	12	6	17	4	**726,45**
501.880.00.3 *	balta	Taip	be	matomas, simetriškas	117		119	17	15,5	13	48	12			4	**726,45**
501.880.00.7 *	balta	Taip	be	be	117		119	17	15,5	13	48	12			4	**726,45**

*** Gaminiai pagal užsakymą**

Galima derinti su

- Geberit iCon spintelė praustuvui, su stalčiumi → P. 388
- Geberit iCon spintelė praustuvui, su dviem stalčiais → P. 390
- Geberit Acanto spintelė praustuvui, su stalčiumi ir vidiniu stalčiumi → P. 384
- Geberit ONE spintelė praustuvui, su dviem stalčiais → P. 380
- Geberit ONE spintelė praustuvui, su stalčiumi → P. 376

Priedai

- Geberit butelinis sifonas praustuvams, nuotakas horizontalus → P. 527
- Geberit praustuvo vandens išleidimo sistema, vietą taupantis modelis, siaura konstrukcija, su išoriniu vožtuvo kamščiu, valdoma paspaudžiant → P. 530
- Geberit praustuvo vandens išleidimo sistema, vietą taupantis modelis, su išorine dugno vožtuvo akle, su uždarymo svirtimi → P. 530
- Geberit praustuvo vandens išleidimo sistema, vietą taupantis, siauras modelis, su laisvo ištekėjimo funkcija ir išleidimo angos gaubteliu → P. 529
- Geberit pasukamoji rankenėle su valdymo kabeliu → P. 535

- Praustuvui su spintele montuoti reikia Geberit praustuvo jungties, vietą taupančio modelio. Žr. gaminių asortimento apžvalgą – Geberit Acanto praustuvų jungtys, vietą taupantis modelis arba internetinį katalogą, praustuvų priedai
- Mix & Match: Geberit ONE, Acanto, iCon serijose galima laisvai derinti to paties pločio elementus

Mix & Match

Geberit Acanto praustuvas su daiktų laikymo paviršiumi

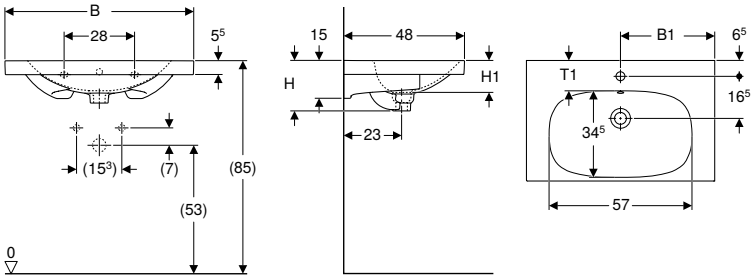

click & scan

Techniniai duomenys

Produkto medžiaga	Sanitarinė keramika

Savybės

- Galima montuoti su spintele
- Su daiktų laikymo paviršiumi

Gaminio Nr.	Spalva / paviršius	Mix & Match	Maišytuvo skylė	Nutekamasis vamzdis	B1 [cm]	Spintelės plotis [cm]	H [cm]	H1 [cm]	T [cm]	T1 [cm]	Tvirtinimo plokštelė	Vieta daiktams pasidėti	EUR/Vnt.
B / plotis: 75 cm													
500.622.01.2	balta	Taip	viduryje	matomas, simetriškas	37,5	74	19,5	12	48	12	2	dvipusis	**425,03**
B / plotis: 90 cm													
500.623.01.2	balta	Taip	viduryje	matomas, simetriškas	45	89	16,5	13,5	48	11,5	4	dvipusis	**584,43**
500.624.01.2	balta	Taip	be	matomas, simetriškas		89	16,5	13,5	48	11,5	4	dvipusis	**584,43**

Galima derinti su

- Geberit iCon spintelė praustuvui, su stalčiumi → P. 388
- Geberit iCon spintelė praustuvui, su dviem stalčiais → P. 390
- Geberit ONE spintelė praustuvui, su stalčiumi → P. 376
- Geberit Acanto spintelė praustuvui, su stalčiumi ir vidiniu stalčiumi → P. 384
- Geberit ONE spintelė praustuvui, su dviem stalčiais → P. 380

Priedai

- Geberit butelinis sifonas praustuvams, nuotakas horizontalus → P. 527
- Geberit praustuvo vandens išleidimo sistema, vietą taupantis modelis, siaura konstrukcija, su išoriniu vožtuvo kamščiu, valdoma paspaudžiant → P. 530
- Geberit praustuvo vandens išleidimo sistema, vietą taupantis modelis, su išorine dugno vožtuvo akle, su uždarymo svirtimi → P. 530
- Geberit praustuvo vandens išleidimo sistema, vietą taupantis, siauras modelis, su laisvo ištekėjimo funkcija ir išleidimo angos gaubteliu → P. 529
- Geberit pasukamoji rankenėle su valdymo kabeliu → P. 535

- Praustuvui su spintele montuoti reikia Geberit praustuvo jungties, vietą taupančio modelio. Žr. gaminių asortimento apžvalgą – Geberit Acanto piktogramos praustuvų jungtys, vietą taupantis modelis arba internetinį katalogą, praustuvų priedai
- Mix & Match: Geberit ONE, Acanto, iCon serijose galima laisvai derinti to paties pločio elementus

Geberit Acanto praustuvas, kompaktiško gylio

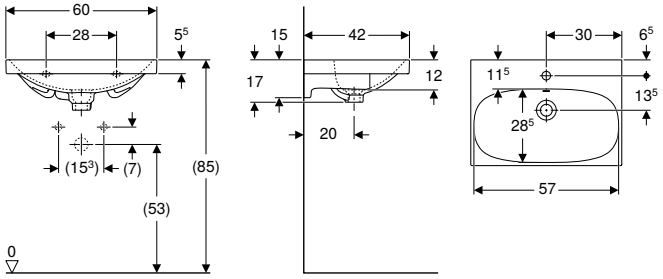

click & scan

Techniniai duomenys

Produkto medžiaga	Sanitarinė keramika

Savybės
- Galima montuoti su spintele
- Kompaktiškas ilgis

Gaminio Nr.	Spalva / paviršius	Maišytuvo skylė	Nutekamasis vamzdis	Spintelės plotis [cm]	H [cm]	T [cm]	EUR/Vnt.
B / plotis: 60 cm							
500.631.01.2	balta	viduryje	matomas, simetriškas	59,5	17	42	257,16

Galima derinti su
- Geberit Acanto spintelė praustuvui, su stalčiumi ir vidiniu stalčiumi, kompaktiško gylio → P. 386

Priedai
- Geberit butelinis sifonas praustuvams, nuotakas horizontalus → P. 527
- Geberit praustuvo vandens išleidimo sistema, vietą taupantis modelis, siaura konstrukcija, su išoriniu vožtuvo kamščiu, valdoma paspaudžiant → P. 530
- Geberit praustuvo vandens išleidimo sistema, vietą taupantis modelis, su išorine dugno vožtuvo akle, su uždarymo svirtimi → P. 530
- Geberit praustuvo vandens išleidimo sistema, vietą taupantis, siauras modelis, su laisvo ištekėjimo funkcija ir išleidimo angos gaubteliu → P. 529

- Praustuvui su spintele montuoti reikia Geberit praustuvo jungties, vietą taupančio modelio. Žr. gaminių asortimento apžvalgą – Geberit Acanto praustuvų jungtys, vietą taupantis modelis arba internetinį katalogą, praustuvų priedai

Geberit Acanto praustuvas, kompaktiško gylio, su daiktų laikymo paviršiumi

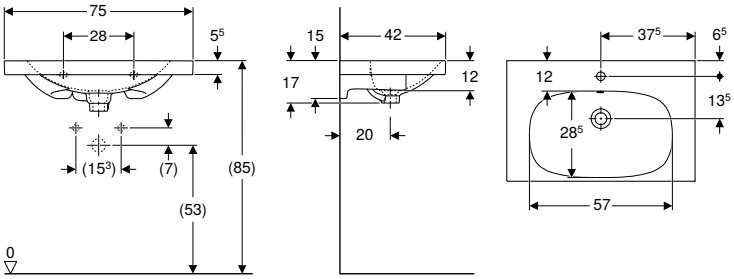

click & scan

Techniniai duomenys

Produkto medžiaga	Sanitarinė keramika

Savybės
- Galima montuoti su spintele
- Kompaktiškas ilgis
- Su daiktų laikymo paviršiumi

Gaminio Nr.	Spalva / paviršius	Maišytuvo skylė	Nutekamasis vamzdis	Spintelės plotis [cm]	H [cm]	T [cm]	Vieta daiktams pasidėti	EUR/Vnt.
B / plotis: 75 cm								
500.632.01.2	balta	viduryje	matomas, simetriškas	74	17	42	dvipusis	460,48

Galima derinti su
- Geberit Acanto spintelė praustuvui, su stalčiumi ir vidiniu stalčiumi, kompaktiško gylio → P. 386

Priedai
- Geberit butelinis sifonas praustuvams, nuotakas horizontalus → P. 527
- Geberit praustuvo vandens išleidimo sistema, vietą taupantis modelis, siaura konstrukcija, su išoriniu vožtuvo kamščiu, valdoma paspaudžiant → P. 530
- Geberit praustuvo vandens išleidimo sistema, vietą taupantis modelis, su išorine dugno vožtuvo akle, su uždarymo svirtimi → P. 530
- Geberit praustuvo vandens išleidimo sistema, vietą taupantis, siauras modelis, su laisvo ištekėjimo funkcija ir išleidimo angos gaubteliu → P. 529
- Geberit pasukamoji rankenėle su valdymo kabeliu → P. 535

- Praustuvui su spintele montuoti reikia Geberit praustuvo jungties, vietą taupančio modelio. Žr. gaminių asortimento apžvalgą – Geberit Acanto praustuvų jungtys, vietą taupantis modelis arba internetinį katalogą, praustuvų priedai

Mix & Match

Geberit iCon praustuvas

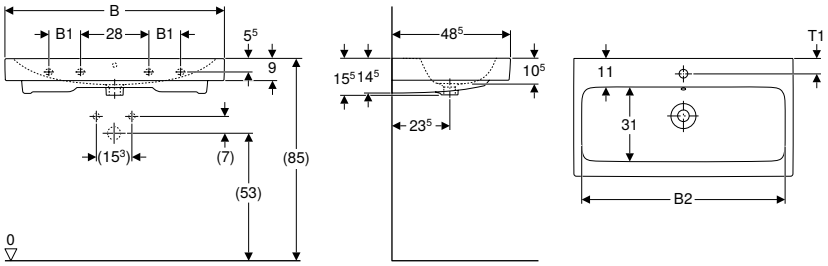

click & scan

Techniniai duomenys

Produkto medžiaga	Sanitarinė keramika

Savybės

- Galima montuoti su spintele

Gaminio Nr.	Spalva / paviršius	Mix & Match	Maišytuvo skylė	Nutekamasis vamzdis	B1 [cm]	B2 [cm]	Spintelės plotis [cm]	H [cm]	T [cm]	T1 [cm]	Tvirtinimo plokštelė	EUR/Vnt.
B / plotis: 60 cm												
124060000	balta	Taip	viduryje	matomas, simetriškas		54,5	59,2	15,5	48,5	6	2	233,09
124062000	balta	Taip	viduryje	be		54,5	59,2	15,5	48,5	6	2	268,83
124063000	balta	Taip	be	matomas, simetriškas		54,5	59,2	15,5	48,5		2	268,83
124061000	balta	Taip	be	be		54,5	59,2	15,5	48,5		2	268,83
B / plotis: 75 cm												
124075000	balta	Taip	viduryje	matomas, simetriškas		69	74	15,5	48,5	6	2	424,93
124078000	balta	Taip	be	matomas, simetriškas		69	74	15,5	48,5		2	454,07
B / plotis: 90 cm												
124090000	balta	Taip	viduryje	matomas, simetriškas	13	84	89	15,5	48,5	6	4	583,86
124093000	balta	Taip	be	matomas, simetriškas	13	84	89	15,5	48,5		4	619,55
502.924.00.1	balta	Taip	kairėje ir dešinėje	matomas, simetriškas	13	84	89	15,5	48,5	6,5	4	644,93
B / plotis: 120 cm												
124020000	balta	Taip	kairėje ir dešinėje	matomas, simetriškas	28	114,5	119	16	48,5	6	4	743,68
124025000	balta	Taip	be	matomas, simetriškas	28	114,5	119	16	48,5		4	771,91

Galima derinti su

- Geberit iCon spintelė praustuvui, su stalčiumi → P. 388
- Geberit iCon spintelė praustuvui, su dviem stalčiais → P. 390
- Geberit ONE spintelė praustuvui, su dviem stalčiais → P. 380
- Geberit ONE spintelė praustuvui, su stalčiumi → P. 376
- Geberit Acanto spintelė praustuvui, su stalčiumi ir vidiniu stalčiumi → P. 384

Priedai

- Geberit butelinis sifonas praustuvams, nuotakas horizontalus → P. 527
- Geberit praustuvo vandens išleidimo sistema, vietą taupantis modelis, siaura konstrukcija, su išoriniu vožtuvo kamščiu, valdoma paspaudžiant → P. 530
- Geberit praustuvo vandens išleidimo sistema, vietą taupantis modelis, su išorine dugno vožtuvo akle, su uždarymo svirtimi → P. 530
- Geberit praustuvo vandens išleidimo sistema, vietą taupantis, siauras modelis, su laisvo ištekėjimo funkcija ir išleidimo angos gaubteliu → P. 529
- Geberit pasukamoji rankenėle su valdymo kabeliu → P. 535

- Praustuvui su spintele montuoti reikia Geberit praustuvo jungties, vietą taupančio modelio. Žr. gaminių asortimento apžvalgą – Geberit iCon piktogramos praustuvų jungtys, vietą taupantis modelis arba internetinį katalogą, praustuvų priedai
- Mix & Match: Geberit ONE, Acanto, iCon serijose galima laisvai derinti to paties pločio elementus

Mix & Match

Geberit iCon Light praustuvas

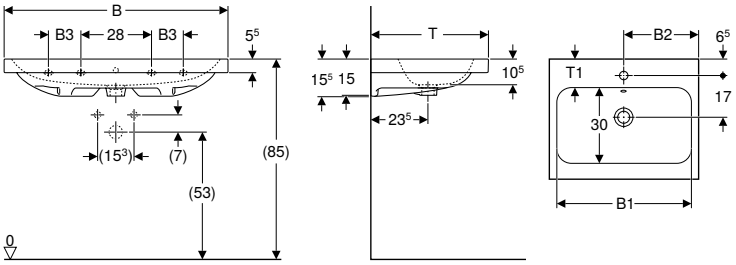

click & scan

Techniniai duomenys

Produkto medžiaga	Sanitarinė keramika

Savybės

- Galima montuoti su spintele

Gaminio Nr.	Spalva / paviršius	Mix & Match	Maišytuvo skylė	Nutekamasis vamzdis	B1 [cm]	B2 [cm]	B3 [cm]	Spintelės plotis [cm]	H [cm]	T [cm]	T1 [cm]	Tvirtinimo plokštelė	EUR/Vnt.
B / plotis: 60 cm													
501.834.00.1	balta	Taip	viduryje	matomas, simetriškas	54	30		59,2	15,5	48	11	2	227,39
501.834.00.5 *	balta	Taip	viduryje	be	54	30		59,2	15,5	48	11	2	227,39
501.834.00.3 *	balta	Taip	be	matomas, simetriškas	54	30		59,2	15,5	48	11	2	227,39
501.834.00.7 *	balta	Taip	be	be	54	30		59,2	15,5	48	11	2	227,39
B / plotis: 75 cm													
501.835.00.1	balta	Taip	viduryje	matomas, simetriškas	68	37,5		74	15,5	48	11	2	414,67
501.835.00.5 *	balta	Taip	viduryje	be	68	37,5		74	15,5	48	11	2	414,67
501.835.00.3 *	balta	Taip	be	matomas, simetriškas	68	37,5		74	15,5	48	11	2	414,67
501.835.00.7 *	balta	Taip	be	be	68	37,5		74	15,5	48	11	2	414,67
B / plotis: 90 cm													
501.836.00.1	balta	Taip	viduryje	matomas, simetriškas	83	45	13	88,8	15,5	48	11	4	569,71
501.836.00.5 *	balta	Taip	viduryje	be	83	45	13	88,8	15,5	48	11	4	569,71
501.836.00.3 *	balta	Taip	be	matomas, simetriškas	83	45	13	88,8	15,5	48	11	4	569,71
501.836.00.7 *	balta	Taip	be	be	83	45	13	88,8	15,5	48	11	4	569,71
B / plotis: 120 cm													
501.837.00.1	balta	Taip	kairėje ir dešinėje	matomas, simetriškas	113	60	28	118,4	15,5	48	11,5	4	725,57
501.837.00.5 *	balta	Taip	kairėje ir dešinėje	be	113	60	28	118,4	15,5	48	11,5	4	725,57
501.837.00.3 *	balta	Taip	be	matomas, simetriškas	113	60	28	118,4	15,5	48	11,5	4	725,57
501.837.00.7 *	balta	Taip	be	be	113	60	28	118,4	15,5	48	11,5	4	725,57

*** Gaminiai pagal užsakymą**

Galima derinti su

- Geberit iCon spintelė praustuvui, su stalčiumi → P. 388
- Geberit iCon spintelė praustuvui, su dviem stalčiais → P. 390
- Geberit ONE spintelė praustuvui, su dviem stalčiais → P. 380
- Geberit ONE spintelė praustuvui, su stalčiumi → P. 376
- Geberit Acanto spintelė praustuvui, su stalčiumi ir vidiniu stalčiumi → P. 384

Priedai

- Geberit butelinis sifonas praustuvams, nuotakas horizontalus → P. 527
- Geberit praustuvo vandens išleidimo sistema, vietą taupantis modelis, siaura konstrukcija, su išoriniu vožtuvo kamščiu, valdoma paspaudžiant → P. 530
- Geberit praustuvo vandens išleidimo sistema, vietą taupantis modelis, su išorine dugno vožtuvo akle, su uždarymo svirtimi → P. 530
- Geberit praustuvo vandens išleidimo sistema, vietą taupantis, siauras modelis, su laisvo ištekėjimo funkcija ir išleidimo angos gaubteliu → P. 529
- Geberit pasukamoji rankenėle su valdymo kabeliu → P. 535

- Praustuvui su spintele montuoti reikia Geberit praustuvo jungties, vietą taupančio modelio. Žr. gaminių asortimento apžvalgą – Geberit iCon piktogramos praustuvų jungtys, vietą taupantis modelis arba internetinį katalogą, praustuvų priedai
- Mix & Match: Geberit ONE, Acanto, iCon serijose galima laisvai derinti to paties pločio elementus

Mix & Match

Geberit iCon Light praustuvas su daiktų laikymo paviršiumi

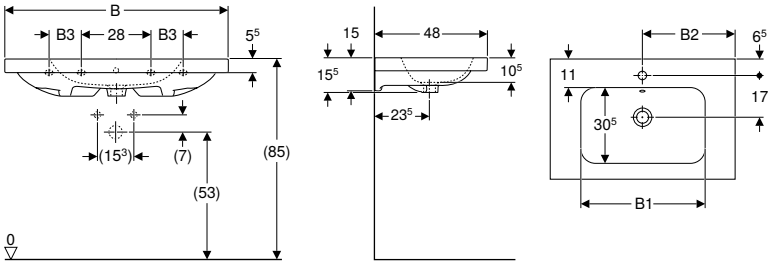

click & scan

Techniniai duomenys

Produkto medžiaga	Sanitarinė keramika

Savybės

- Galima montuoti su spintele
- Su daiktų laikymo paviršiumi

Gaminio Nr.	Spalva / paviršius	Mix & Match	Maišytuvo skylė	Nutekamasis vamzdis	B1 [cm]	B2 [cm]	B3 [cm]	Spintelės plotis [cm]	H [cm]	T [cm]	Tvirtinimo plokštelė	Vieta daiktams pasidėti	EUR/Vnt.
B / plotis: 75 cm													
501.839.00.1	balta	Taip	viduryje	matomas, simetriškas	52	37,5		74	15,5	48	2	dvipusis	**468,11**
501.839.00.3 *	balta	Taip	be	matomas, simetriškas	52	37,5		74	15,5	48	2	dvipusis	**468,11**
501.839.00.5 *	balta	Taip	viduryje	be	52	37,5		74	15,5	48	2	dvipusis	**468,11**
501.839.00.7 *	balta	Taip	be	be	52	37,5		74	15,5	48	2	dvipusis	**468,11**
B / plotis: 90 cm													
501.840.00.1	balta	Taip	viduryje	matomas, simetriškas	54	45	13	88,8	16	48	4	dvipusis	**640,98**
501.840.00.3 *	balta	Taip	be	matomas, simetriškas	54	45	13	88,8	16	48	4	dvipusis	**640,98**
501.840.00.5 *	balta	Taip	viduryje	be	54	45	13	88,8	16	48	4	dvipusis	**640,98**
501.840.00.7 *	balta	Taip	be	be	54	45	13	88,8	16	48	4	dvipusis	**640,98**

*** Gaminiai pagal užsakymą**

Galima derinti su

- Geberit iCon spintelė praustuvui, su stalčiumi → P. 388
- Geberit iCon spintelė praustuvui, su dviem stalčiais → P. 390
- Geberit ONE spintelė praustuvui, su dviem stalčiais → P. 380
- Geberit ONE spintelė praustuvui, su stalčiumi → P. 376
- Geberit Acanto spintelė praustuvui, su stalčiumi ir vidiniu stalčiumi → P. 384

Priedai

- Geberit butelinis sifonas praustuvams, nuotakas horizontalus → P. 527
- Geberit praustuvo vandens išleidimo sistema, vietą taupantis modelis, siaura konstrukcija, su išoriniu vožtuvo kamščiu, valdoma paspaudžiant → P. 530
- Geberit praustuvo vandens išleidimo sistema, vietą taupantis modelis, su išorine dugno vožtuvo akle, su uždarymo svirtimi → P. 530
- Geberit praustuvo vandens išleidimo sistema, vietą taupantis, siauras modelis, su laisvo ištekėjimo funkcija ir išleidimo angos gaubteliu → P. 529
- Geberit pasukamoji rankenėle su valdymo kabeliu → P. 535

- Praustuvui su spintele montuoti reikia Geberit praustuvo jungties, vietą taupančio modelio. Žr. gaminių asortimento apžvalgą – Geberit iCon piktogramos praustuvų jungtys, vietą taupantis modelis arba internetinį katalogą, praustuvų priedai
- Mix & Match: Geberit ONE, Acanto, iCon serijose galima laisvai derinti to paties pločio elementus

Geberit iCon Light praustuvas, kompaktiško gylio

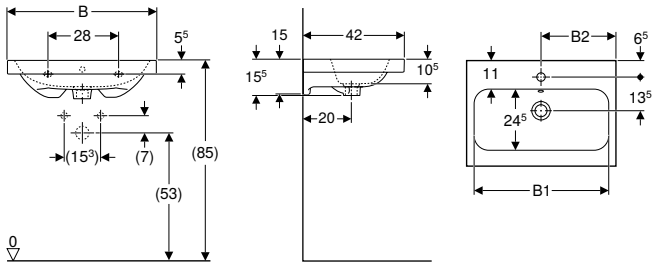

click & scan

Techniniai duomenys

Produkto medžiaga	Sanitarinė keramika

Savybės

- Galima montuoti su spintele
- Kompaktiškas ilgis

Gaminio Nr.	Spalva / paviršius	Maišytuvo skylė	Nutekamasis vamzdis	B1 [cm]	B2 [cm]	Spintelės plotis [cm]	H [cm]	T [cm]	EUR/Vnt.
B / plotis: 60 cm									
501.841.00.1	balta	viduryje	matomas, simetriškas	54	30	60	15,5	42	252,35
501.841.00.3 *	balta	be	matomas, simetriškas	54	30	60	15,5	42	252,35
501.841.00.5 *	balta	viduryje	be	54	30	60	15,5	42	252,35
501.841.00.7 *	balta	be	be	54	30	60	15,5	42	252,35
B / plotis: 75 cm									
501.842.00.1	balta	viduryje	matomas, simetriškas	69	37,5	75	15,5	42	446,73
501.842.00.3 *	balta	be	matomas, simetriškas	69	37,5	75	15,5	42	446,73
501.842.00.5 *	balta	viduryje	be	69	37,5	75	15,5	42	446,73
501.842.00.7 *	balta	be	be	69	37,5	75	15,5	42	446,73

*** Gaminiai pagal užsakymą**

Galima derinti su

- Geberit iCon spintelė praustuvui, su dviem stalčiais, kompaktiško gylio → P. 392

Priedai

- Geberit butelinis sifonas praustuvams, nuotakas horizontalus → P. 527
- Geberit praustuvo vandens išleidimo sistema, vietą taupantis modelis, siaura konstrukcija, su išoriniu vožtuvo kamščiu, valdoma paspaudžiant → P. 530
- Geberit praustuvo vandens išleidimo sistema, vietą taupantis modelis, su išorine dugno vožtuvo akle, su uždarymo svirtimi → P. 530
- Geberit praustuvo vandens išleidimo sistema, vietą taupantis, siauras modelis, su laisvo ištekėjimo funkcija ir išleidimo angos gaubteliu → P. 529
- Geberit pasukamoji rankenėle su valdymo kabeliu → P. 535

- Praustuvui su spintele montuoti reikia Geberit praustuvo jungties, vietą taupančio modelio. Žr. gaminių asortimento apžvalgą – Geberit iCon piktogramos praustuvų jungtys, vietą taupantis modelis arba internetinį katalogą, praustuvų priedai

Geberit Smyle praustuvas, kampinė konstrukcija

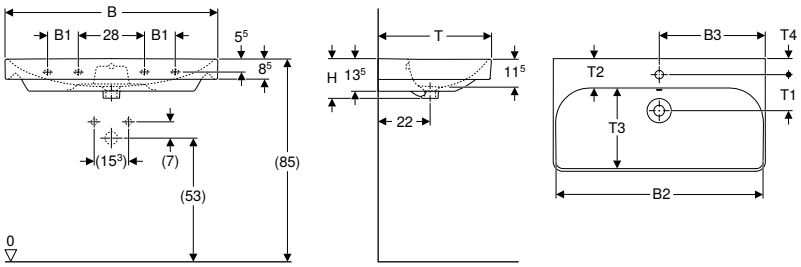

click & scan

Techniniai duomenys

Produkto medžiaga	Sanitarinė keramika

Savybės

- Galima montuoti su spintele

Gaminio Nr.	Spalva / paviršius	Maišytuvo skylė	Nutekamasis vamzdis	B1 [cm]	B2 [cm]	B3 [cm]	Spintelės plotis [cm]	H [cm]	T [cm]	T1 [cm]	T2 [cm]	T3 [cm]	T4 [cm]	Tvirtinimo plokštelė	EUR/Vnt.
B / plotis: 55 cm															
500.259.01.1	balta	viduryje	matomas, simetriškas	51,8	27,5		53,6	17	44	15	12,5	27,5	7	2	136,19
501.574.00.1	balta	be	matomas, simetriškas	51,8			53,6	17	44		12,5	27,5		2	132,84
B / plotis: 60 cm															
500.229.01.1	balta	viduryje	matomas, simetriškas	56,8	30		58,4	16,5	48	15,5	12,5	33,5	6,5	2	145,94
501.732.00.1 *	balta	viduryje	be	56,8	30		58,4	16,5	48	15,5	12,5	33,5	6,5	2	145,94

*** Gaminiai pagal užsakymą**

Gaminio Nr.	Spalva / paviršius	Maišytuvo skylė	Nutekamasis vamzdis	B1 [cm]	B2 [cm]	B3 [cm]	Spintelės plotis [cm]	H [cm]	T [cm]	T1 [cm]	T2 [cm]	T3 [cm]	T4 [cm]	Tvirtinimo plokštelė	EUR/Vnt.
B / plotis: 75 cm															
500.249.01.1	balta	viduryje	matomas, simetriškas		71,5	37,5	73,4	16,5	48	15	12,5	33,5	6,5	2	**243,19**
500.249.00.2	balta	be	matomas, simetriškas		71,5		73,4	16,5	48		12,5	33,5		2	**231,51**
B / plotis: 90 cm															
500.251.01.1	balta	viduryje	matomas, simetriškas	13	86,8	45	88,4	16,5	48	15	12,5	33,5	7	4	**356,65**
500.250.01.1	balta	be	matomas, simetriškas	13	86,8		88,4	16,5	48		12,5	33,5		4	**356,65**
500.252.01.1	balta	kairėje ir dešinėje	matomas, simetriškas	13	86,8	45	88,4	16,5	48	15	12,5	33,5	7	4	**347,99**
B / plotis: 120 cm															
500.253.01.1	balta	kairėje ir dešinėje	matomas, simetriškas	28	116,8	31,5	118,4	16,5	48	15,5	13	33,5	7	4	**535,00**
500.226.01.1	balta	viduryje	matomas, simetriškas	28	116,8	60	118,4	16,5	48	15,5	13	33,5	7	4	**535,00**
500.225.01.1	balta	be	matomas, simetriškas	28	116,8		118,4	16,5	48		13	33,5		4	**535,00**

*** Gaminiai pagal užsakymą**

Galima derinti su
- Geberit Smyle spintelė praustuvui, kampinė konstrukcija, su vienomis durelėmis → P. 393
- Geberit Smyle spintelė praustuvui, kampinė konstrukcija, su dviem stalčiais → P. 394
- Geberit Smyle puskojė praustuvui → P. 340
- Geberit Selnova koja praustuvui → P. 339
- Geberit Selnova Square koja praustuvui → P. 339

Priedai
- Geberit praustuvo vandens išleidimo sistema, vietą taupantis modelis, siaura konstrukcija, su išoriniu vožtuvo kamščiu, valdoma paspaudžiant → P. 530
- Geberit butelinis sifonas praustuvams, nuotakas horizontalus → P. 527
- Geberit butelinis sifonas praustuvams, vietą taupantis modelis, nuotakas horizontalus → P. 528

Geberit Selnova praustuvas

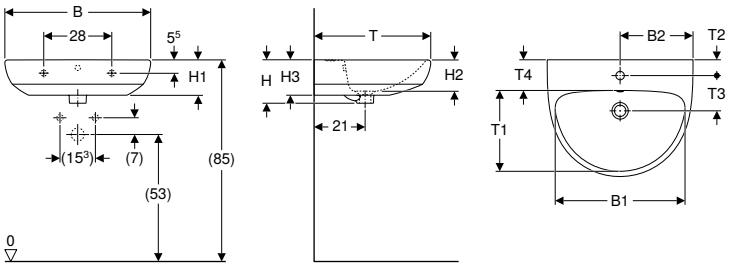

click & scan

Techniniai duomenys

Produkto medžiaga	Sanitarinė keramika

Tiekiamas komplektas
- Praustuvas

Savybės
- Derinama su puskoje praustuvui
- Derinama su koja praustuvui

Gaminio Nr.	Spalva / paviršius	Maišytuvo skylė	Nutekamasis vamzdis	B1 [cm]	B2 [cm]	H [cm]	H1 [cm]	H2 [cm]	H3 [cm]	T [cm]	T1 [cm]	T2 [cm]	T3 [cm]	T4 [cm]	EUR/Vnt.
B / plotis: 55 cm															
500.315.01.7	balta	viduryje	matomas, simetriškas	47,5	27,5	17,5	14,5	13	14,5	44	29	6,5	14,5	11,5	**76,34**
500.303.01.1	balta	kairėje ir dešinėje	matomas, simetriškas	47,5	17,5	17,5	14,5	12	14,5	44	29	6,5	14,5	11,5	**76,34**
500.304.01.7	balta	be	matomas, simetriškas	47,5		17,5	14,5	12	14,5	44	29			11,5	**76,34**
500.315.01.5 *	balta	be	be	47,5		17,5	14,5	12	14,5	44	29			11,5	**72,63**
B / plotis: 60 cm															
500.305.01.7	balta	viduryje	matomas, simetriškas	53,5	30	17,5	14,5	12	14,5	48	33	6,5	14,5	11,5	**79,51**
500.305.01.2 *	balta	be	be	53,5		17,5	14,5	12	14,5	48	33			11,5	**75,70**
500.305.01.5 *	balta	be	matomas, simetriškas	53,5		17,5	14,5	12	14,5	48	33			11,5	**75,70**
B / plotis: 65 cm															
500.297.01.7	balta	viduryje	matomas, simetriškas	58	32,5	18,5	15	13,5	15	50	35	6,5	14,5	12	**101,76**
500.297.01.2 *	balta	be	matomas, simetriškas	58		18,5	15	13,5	15	50	35			12	**96,89**

*** Gaminiai pagal užsakymą**

Galima derinti su
- Geberit Selnova puskojė praustuvui → P. 341
- Geberit Selnova koja praustuvui → P. 339

Priedai
- Geberit sifono dugno vožtuvas su laisvo ištekėjimo funkcija → P. 177
- Geberit butelinis sifonas praustuvams, nuotakas horizontalus → P. 527

Geberit Selnova Square praustuvas

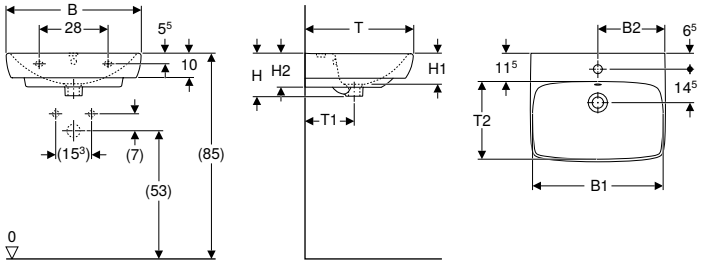

click & scan

Techniniai duomenys

Produkto medžiaga	Sanitarinė keramika

Tiekiamas komplektas

- Praustuvas

Savybės

- Derinama su puskoje praustuvui
- Derinama su koja praustuvui

Gaminio Nr.	Spalva / paviršius	Maišytuvo skylė	Nutekamasis vamzdis	B1 [cm]	B2 [cm]	Spintelės plotis [cm]	H [cm]	H1 [cm]	H2 [cm]	T [cm]	T1 [cm]	T2 [cm]	EUR/Vnt.
B / plotis: 55 cm													
500.290.01.2 *	balta	viduryje	be	47,5	27	46,4	17,5	12,5	14	44	20	29	**78,69**
500.290.01.7	balta	viduryje	matomas, simetriškas	47,5	27	46,4	17,5	12,5	14	44	20	29	**82,69**
500.290.01.4 *	balta	be	be	47,5	27	46,4	17,5	12,5	14	44	20	29	**102,30**
500.291.01.7	balta	be	matomas, simetriškas	47,5	27	46,4	17,5	12,5	14	44	20	29	**82,69**
B / plotis: 60 cm													
500.300.01.2 *	balta	viduryje	be	54,5	29,5	49,3	18	13	14,5	46	20	30,5	**81,75**
500.300.01.7	balta	viduryje	matomas, simetriškas	54,5	29,5	49,3	18	13	14,5	46	20	30,5	**85,85**
500.300.01.4 *	balta	be	matomas, simetriškas	54,5	29,5	49,3	18	13	14,5	46	20	30,5	**81,75**
502.792.00.7 *	balta	be	be	54,5	29,5	49,3	18	13	14,5	46	20	30,5	**81,75**
B / plotis: 65 cm													
500.299.01.5	balta	viduryje	matomas, simetriškas	61	32	54,4	18	13	14,5	48	21	32	**111,30**
500.299.01.2 *	balta	be	matomas, simetriškas	61	32	54,4	18	13	14,5	48	21	32	**105,96**
500.299.01.4 *	balta	be	be	61	32	54,4	18	13	14,5	48	21	32	**105,96**

*** Gaminiai pagal užsakymą**

Galima derinti su

- Geberit Selnova koja praustuvui → P. 339
- Geberit Selnova puskojė praustuvui → P. 341

Priedai

- Geberit sifono dugno vožtuvas su laisvo ištekėjimo funkcija → P. 177
- Geberit butelinis sifonas praustuvams, nuotakas horizontalus → P. 527

- Geberit Selnova Square koja praustuvui tik praustuvams 55–60 cm
- Geberit Selnova koja praustuvui tik praustuvams 65 cm

Geberit Selnova Compact praustuvas

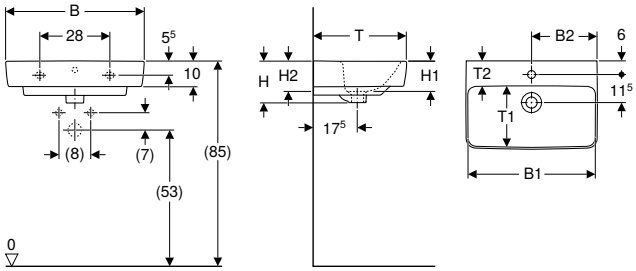

click & scan

Naudojimo tikslai

- Tinka montuoti mažuose vonios kambariuose ir svečių WC patalpose

Techniniai duomenys

Produkto medžiaga	Sanitarinė keramika

Savybės

- Galima montuoti su spintele
- Derinama su puskoje praustuvui

Tiekiamas komplektas

- Praustuvas

Gaminio Nr.	Spalva / paviršius	Maišytuvo skylė	Nutekamasis vamzdis	B1 [cm]	B2 [cm]	Spintelės plotis [cm]	H [cm]	H1 [cm]	H2 [cm]	T [cm]	T1 [cm]	T2 [cm]	EUR/Vnt.
B / plotis: 55 cm													
501.509.00.7	balta	viduryje	matomas, simetriškas	49	27,5	50	17	12	13,5	37	22,5	10	88,64
B / plotis: 60 cm													
501.511.00.7	balta	viduryje	matomas, simetriškas	54	30	55	17	12	13,5	37	22,5	10	95,34
B / plotis: 65 cm													
501.890.00.7	balta	viduryje	matomas, simetriškas	63	32,5	59,7	18,5	12,5	14,5	40	29	10,5	114,42
501.891.00.7	balta	viduryje	be	63	32,5	59,7	18,5	13,5	14,5	40	29	10,5	117,26
501.892.00.7	balta	be	matomas, simetriškas	63	32,5	59,7	18,5	13,5	14,5	40	29	10,5	114,42
501.893.00.7	balta	be	be	63	32,5	59,7	18,5	13,5	14,5	40	29	10,5	117,26

Galima derinti su
- Geberit Selnova Compact puskojė praustuvui mažiems vonios kambariams → P. 340

Priedai
- Geberit butelinis sifonas praustuvams, nuotakas horizontalus → P. 527
- Geberit butelinis sifonas praustuvams, vietą taupantis modelis, nuotakas horizontalus → P. 528
- Geberit sifono dugno vožtuvas su laisvo ištekėjimo funkcija → P. 177

Dvigubi praustuvai

Mix & Match

Geberit Acanto dvigubas praustuvas

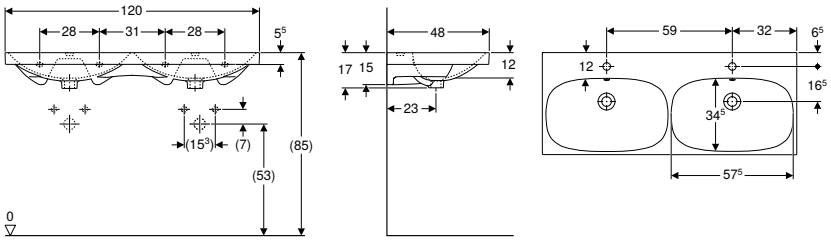

click & scan

Techniniai duomenys

Produkto medžiaga	Sanitarinė keramika

Savybės
- Galima montuoti su spintele

Gaminio Nr.	Spalva / paviršius	Mix & Match	Maišytuvo skylė	Nutekamasis vamzdis	H [cm]	T [cm]	EUR/Vnt.
B / plotis: 120 cm							
500.627.01.2	balta	Taip	viduryje	matomas, simetriškas	17	48	906,74
500.628.01.2	balta	Taip	be	matomas, simetriškas	17	48	906,74

Galima derinti su
- Geberit Acanto spintelė dvigubam praustuvui, dviejų stalčių ir dviejų vidinių stalčių → P. 395
- Geberit iCon spintelė dvigubam praustuvui, su dviem stalčiais → P. 396
- Geberit iCon spintelė dvigubam praustuvui, su keturiais stalčiais → P. 397

Priedai
- Geberit butelinis sifonas praustuvams, nuotakas horizontalus → P. 527
- Geberit praustuvo vandens išleidimo sistema, vietą taupantis modelis, siaura konstrukcija, su išoriniu vožtuvo kamščiu, valdoma paspaudžiant → P. 530
- Geberit praustuvo vandens išleidimo sistema, vietą taupantis modelis, su išorine dugno vožtuvo akle, su uždarymo svirtimi → P. 530
- Geberit praustuvo vandens išleidimo sistema, vietą taupantis, siauras modelis, su laisvo ištekėjimo funkcija ir išleidimo angos gaubteliu → P. 529
- Geberit pasukamoji rankenėle su valdymo kabeliu → P. 535

- Praustuvui su spintele montuoti reikia Geberit praustuvo jungties, vietą taupančio modelio. Žr. gaminių asortimento apžvalgą – Geberit Acanto praustuvų jungtys, vietą taupantis modelis arba internetinį katalogą, praustuvų priedai
- Mix & Match: Geberit ONE, Acanto, iCon serijose galima laisvai derinti to paties pločio elementus

Mix & Match

Geberit iCon dvigubas praustuvas

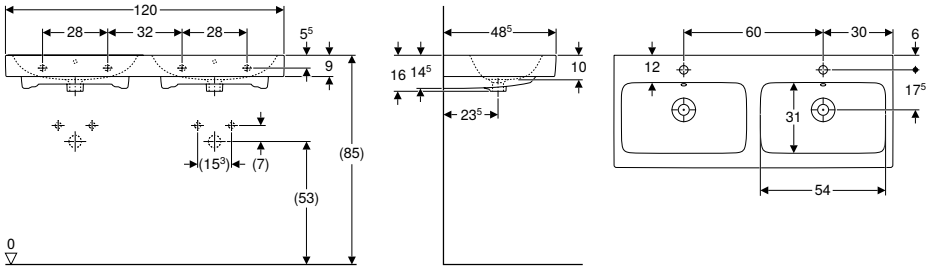

click & scan

Techniniai duomenys

Produkto medžiaga	Sanitarinė keramika

Savybės

- Galima montuoti su spintele

Gaminio Nr.	Spalva / paviršius	Mix & Match	Maišytuvo skylė	Nutekamasis vamzdis	H [cm]	T [cm]	EUR/Vnt.
B / plotis: 120 cm							
124120000	balta	Taip	viduryje	matomas, simetriškas	16	48,5	923,28

Galima derinti su

- Geberit iCon spintelė dvigubam praustuvui, su dviem stalčiais → P. 396
- Geberit iCon spintelė dvigubam praustuvui, su keturiais stalčiais → P. 397
- Geberit Acanto spintelė dvigubam praustuvui, dviejų stalčių ir dviejų vidinių stalčių → P. 395

Priedai

- Geberit butelinis sifonas praustuvams, nuotakas horizontalus → P. 527
- Geberit praustuvo vandens išleidimo sistema, vietą taupantis modelis, siaura konstrukcija, su išoriniu vožtuvo kamščiu, valdoma paspaudžiant → P. 530
- Geberit praustuvo vandens išleidimo sistema, vietą taupantis modelis, su išorine dugno vožtuvo akle, su uždarymo svirtimi → P. 530
- Geberit praustuvo vandens išleidimo sistema, vietą taupantis, siauras modelis, su laisvo ištekėjimo funkcija ir išleidimo angos gaubteliu → P. 529
- Geberit pasukamoji rankenėle su valdymo kabeliu → P. 535

- Praustuvui su spintele montuoti reikia Geberit praustuvo jungties, vietą taupančio modelio. Žr. gaminių asortimento apžvalgą – Geberit iCon piktogramos praustuvų jungtys, vietą taupantis modelis arba internetinį katalogą, praustuvų priedai
- Mix & Match: Geberit ONE, Acanto, iCon serijose galima laisvai derinti to paties pločio elementus

Mix & Match

Geberit iCon Light dvigubas praustuvas

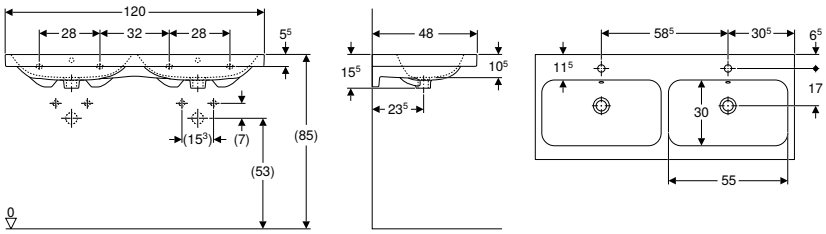

click & scan

Techniniai duomenys

Produkto medžiaga	Sanitarinė keramika

Savybės
- Galima montuoti su spintele

Gaminio Nr.	Spalva / paviršius	Mix & Match	Maišytuvo skylė	Nutekamasis vamzdis	Spintelės plotis [cm]	H [cm]	T [cm]	EUR/Vnt.
B / plotis: 120 cm								
501.838.00.1	balta	Taip	viduryje	matomas, simetriškas	118,4	15,5	48	900,82
501.838.00.3 *	balta	Taip	be	matomas, simetriškas	118,4	15,5	48	900,82
501.838.00.5 *	balta	Taip	viduryje	be	118,4	15,5	48	900,82
501.838.00.7 *	balta	Taip	be	be	118,4	15,5	48	900,82

*** Gaminiai pagal užsakymą**

Galima derinti su
- Geberit iCon spintelė dvigubam praustuvui, su dviem stalčiais → P. 396
- Geberit iCon spintelė dvigubam praustuvui, su keturiais stalčiais → P. 397
- Geberit Acanto spintelė dvigubam praustuvui, dviejų stalčių ir dviejų vidinių stalčių → P. 395

Priedai
- Geberit butelinis sifonas praustuvams, nuotakas horizontalus → P. 527
- Geberit praustuvo vandens išleidimo sistema, vietą taupantis modelis, siaura konstrukcija, su išoriniu vožtuvo kamščiu, valdoma paspaudžiant → P. 530
- Geberit praustuvo vandens išleidimo sistema, vietą taupantis modelis, su išorine dugno vožtuvo akle, su uždarymo svirtimi → P. 530
- Geberit praustuvo vandens išleidimo sistema, vietą taupantis, siauras modelis, su laisvo ištekėjimo funkcija ir išleidimo angos gaubteliu → P. 529
- Geberit pasukamoji rankenėle su valdymo kabeliu → P. 535

- Praustuvui su spintele montuoti reikia Geberit praustuvo jungties, vietą taupančio modelio. Žr. gaminių asortimento apžvalgą – Geberit iCon piktogramos praustuvų jungtys, vietą taupantis modelis arba internetinį katalogą, praustuvų priedai
- Mix & Match: Geberit ONE, Acanto, iCon serijose galima laisvai derinti to paties pločio elementus

Geberit Smyle dvigubas praustuvas, kampinė konstrukcija

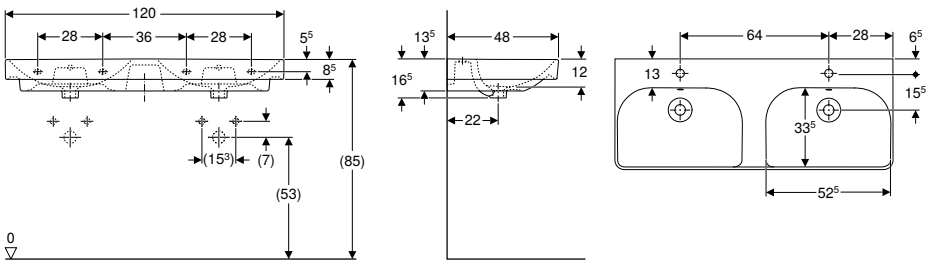

click & scan

Techniniai duomenys

Produkto medžiaga	Sanitarinė keramika

Savybės
- Galima montuoti su spintele
- Derinama su puskoje praustuvui

Gaminio Nr.	Spalva / paviršius	Maišytuvo skylė	Nutekamasis vamzdis	Spintelės plotis [cm]	H [cm]	T [cm]	EUR/Vnt.
B / plotis: 120 cm							
500.223.01.1	balta	viduryje	matomas, simetriškas	118,4	16,5	48	648,44

Galima derinti su
- Geberit Smyle spintelė dvigubam praustuvui, kampinė konstrukcija, dviejų stalčių → P. 398
- Geberit Smyle puskojė praustuvui → P. 340

Priedai
- Geberit butelinis sifonas praustuvams, nuotakas horizontalus → P. 527
- Geberit butelinis sifonas praustuvams, vietą taupantis modelis, nuotakas horizontalus → P. 528

Baldiniai praustuvai

Mix & Match

Geberit ONE baldinis praustuvas CleanDrain

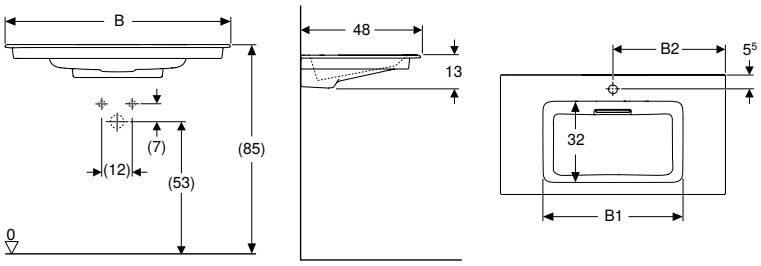

click & scan

Naudojimo tikslai
- Tinka montuoti ant praustuvų spintelių

Techniniai duomenys

Produkto medžiaga	Sanitarinė keramika

Savybės
- Nuotakas horizontalus
- Plona krašto briauna
- Paslėpta praustuvo vandens persipylimo funkcija
- Atidaromas vidine trauke
- Su integruotu plaukų sieteliu
- Higieniškas dėl optimalaus tekėjimo režimo

Tiekiamas komplektas
- Baldinis praustuvas
- Nuotekų dangtelis su nešvarumų gaudykle, magnetinis tvirtinimas
- Praustuvo jungtis ir sifonas, kompaktiškas modelis

Gaminio Nr.	Spalva / paviršius	Mix & Match	Maišytuvo skylė	Nutekamasis vamzdis	B1 [cm]	B2 [cm]	Spintelės plotis [cm]	H [cm]	T [cm]	Vieta daiktams pasidėti	EUR/Vnt.
B / plotis: 60 cm											
505.002.00.1	Praustuvas: balta / KeraTect Dangtelis: balta / blizgus	Taip	viduryje	be	49	30	60	13	48	dvipusis	674,59
505.001.00.1	Praustuvas: balta / KeraTect Dangtelis: balta / blizgus	Taip	be	be	49		60	13	48	dvipusis	674,59
B / plotis: 75 cm											
505.004.00.1	Praustuvas: balta / KeraTect Dangtelis: balta / blizgus	Taip	viduryje	be	55,5	37	75	13	48	dvipusis	882,16
505.003.00.1	Praustuvas: balta / KeraTect Dangtelis: balta / blizgus	Taip	be	be	55,5		75	13	48	dvipusis	882,16
B / plotis: 90 cm											
505.006.00.1	Praustuvas: balta / KeraTect Dangtelis: balta / blizgus	Taip	viduryje	be	55,5	45	90	13	48	dvipusis	1055,12
505.005.00.1	Praustuvas: balta / KeraTect Dangtelis: balta / blizgus	Taip	be	be	55,5		90	13	48	dvipusis	1055,12
B / plotis: 105 cm											
505.015.00.1	Praustuvas: balta / KeraTect Dangtelis: balta / blizgus	Ne	viduryje	be	55,5	52	105	13	48	dvipusis	1169,29
505.014.00.1	Praustuvas: balta / KeraTect Dangtelis: balta / blizgus	Ne	be	be	55,5		105	13	48	dvipusis	1169,29
B / plotis: 120 cm											
505.017.00.1	Praustuvas: balta / KeraTect Dangtelis: balta / blizgus	Taip	viduryje	be	55,5	59,5	120	13	48	dvipusis	1397,61
505.016.00.1	Praustuvas: balta / KeraTect Dangtelis: balta / blizgus	Taip	be	be	55,5		120	13	48	dvipusis	1397,61

Galima derinti su
- Geberit iCon spintelė praustuvui, su stalčiumi → P. 388
- Geberit iCon spintelė praustuvui, su dviem stalčiais → P. 390
- Geberit ONE spintelė praustuvui, su dviem stalčiais → P. 380
- Geberit ONE spintelė praustuvui, su stalčiumi → P. 376
- Geberit Acanto spintelė praustuvui, su stalčiumi ir vidiniu stalčiumi → P. 384

Priedai
- Geberit ONE nuotekų dangtelis su nešvarumų gaudykle, magnetinis tvirtinimas → P. 342
- Geberit pasukamoji rankenėle su valdymo kabeliu → P. 535

- Mix & Match: Geberit ONE, Acanto, iCon serijose galima laisvai derinti to paties pločio elementus

Mix & Match

Geberit ONE baldinis praustuvas, CleanDrain, daiktų laikymo paviršius dešinėje

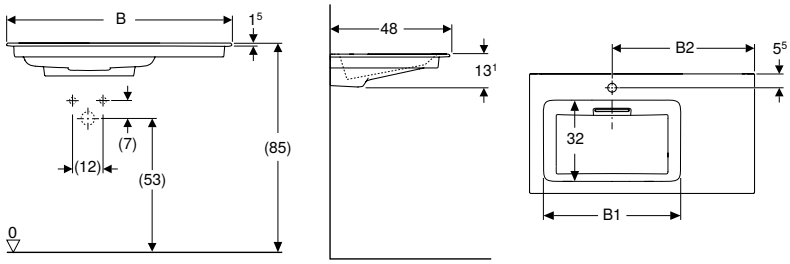

click & scan

Naudojimo tikslai
- Tinka montuoti ant praustuvų spintelių

Techniniai duomenys

Produkto medžiaga	Sanitarinė keramika

Savybės
- Nuotakas horizontalus
- Plona krašto briauna
- Paslėpta praustuvo vandens persipylimo funkcija
- Atidaromas vidine trauke
- Su integruotu plaukų sieteliu
- Higieniškas dėl optimalaus tekėjimo režimo

Tiekiamas komplektas
- Baldinis praustuvas
- Nuotekų dangtelis su nešvarumų gaudykle, magnetinis tvirtinimas
- Praustuvo jungtis ir sifonas, kompaktiškas modelis

Gaminio Nr.	Spalva / paviršius	Mix & Match	Maišytuvo skylė	Nutekamasis vamzdis	B1 [cm]	B2 [cm]	Spintelės plotis [cm]	H [cm]	T [cm]	Vieta daiktams pasidėti	EUR/Vnt.
B / plotis: 90 cm											
505.007.00.1	Praustuvas: balta / KeraTect Dangtelis: balta / blizgus	Taip	kairėje	be	54,5	57	90	13,1	48	dešinėje	1107,02
505.008.00.1	Praustuvas: balta / KeraTect Dangtelis: balta / blizgus	Taip	be	be	54,5		90	13,1	48	dešinėje	1107,02

Galima derinti su
- Geberit iCon spintelė praustuvui, su stalčiumi → P. 388
- Geberit iCon spintelė praustuvui, su dviem stalčiais → P. 390
- Geberit ONE spintelė praustuvui, su dviem stalčiais → P. 380
- Geberit ONE spintelė praustuvui, su stalčiumi → P. 376
- Geberit Acanto spintelė praustuvui, su stalčiumi ir vidiniu stalčiumi → P. 384

Priedai
- Geberit ONE nuotekų dangtelis su nešvarumų gaudykle, magnetinis tvirtinimas → P. 342
- Geberit pasukamoji rankenėle su valdymo kabeliu → P. 535

- Mix & Match: Geberit ONE, Acanto, iCon serijose galima laisvai derinti to paties pločio elementus

Mix & Match

Geberit ONE baldinis praustuvas, CleanDrain, daiktų laikymo paviršius kairėje

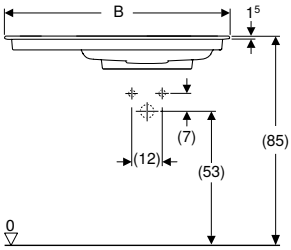

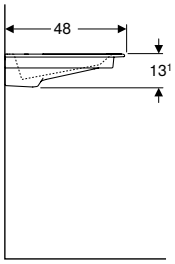

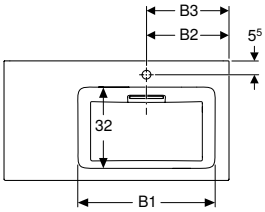

click & scan

Naudojimo tikslai
- Tinka montuoti ant praustuvų spintelių

Techniniai duomenys

Produkto medžiaga	Sanitarinė keramika

Savybės
- Nuotakas horizontalus
- Plona krašto briauna
- Paslėpta praustuvo vandens persipylimo funkcija
- Atidaromas vidine trauke
- Su integruotu plaukų sieteliu
- Higieniškas dėl optimalaus tekėjimo režimo

Tiekiamas komplektas
- Baldinis praustuvas
- Nuotekų dangtelis su nešvarumų gaudykle, magnetinis tvirtinimas
- Praustuvo jungtis ir sifonas, kompaktiškas modelis

Gaminio Nr.	Spalva / paviršius	Mix & Match	Maišytuvo skylė	Nutekamasis vamzdis	B1 [cm]	B2 [cm]	B3 [cm]	Spintelės plotis [cm]	H [cm]	T [cm]	Vieta daiktams pasidėti	EUR/Vnt.
B / plotis: 90 cm												
505.009.00.1	Praustuvas: balta / KeraTect Dangtelis: balta / blizgus	Taip	dešinėje	be	54,5	33	33	90	13,1	48	kairėje	1107,02
505.013.00.1	Praustuvas: balta / KeraTect Dangtelis: balta / blizgus	Taip	be	be	54,5		33	90	13,1	48	kairėje	1107,02

Galima derinti su
- Geberit iCon spintelė praustuvui, su stalčiumi → P. 388
- Geberit iCon spintelė praustuvui, su dviem stalčiais → P. 390
- Geberit ONE spintelė praustuvui, su dviem stalčiais → P. 380
- Geberit ONE spintelė praustuvui, su stalčiumi → P. 376
- Geberit Acanto spintelė praustuvui, su stalčiumi ir vidiniu stalčiumi → P. 384

Priedai
- Geberit ONE nuotekų dangtelis su nešvarumų gaudykle, magnetinis tvirtinimas → P. 342
- Geberit pasukamoji rankenėle su valdymo kabeliu → P. 535

- Mix & Match: Geberit ONE, Acanto, iCon serijose galima laisvai derinti to paties pločio elementus

Mix & Match

Geberit ONE baldinis praustuvas

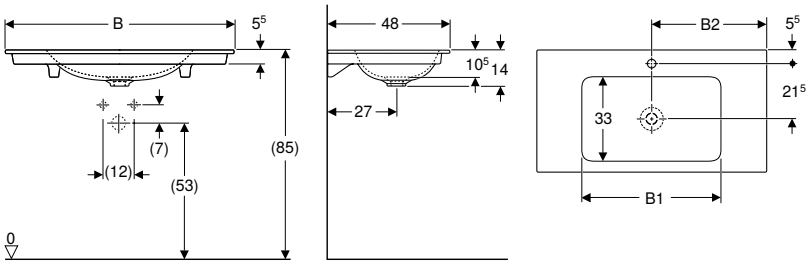

click & scan

Naudojimo tikslai
- Tinka montuoti ant praustuvų spintelių

Techniniai duomenys

Produkto medžiaga	Sanitarinė keramika

Savybės
- Nuotakas vertikalus
- Plona krašto briauna

Tiekiamas komplektas
- Baldinis praustuvas

Gaminio Nr.	Spalva / paviršius	Mix & Match	Maišytuvo skylė	Nutekamasis vamzdis	B1 [cm]	B2 [cm]	Spintelės plotis [cm]	H [cm]	T [cm]	Vieta daiktams pasidėti	EUR/Vnt.
B / plotis: 60 cm											
505.010.01.1	balta / KeraTect	Taip	viduryje	be	50,5	30	60	14	48	dvipusis	417,20
505.011.01.1	balta / KeraTect	Taip	be	be	50,5	30	60	14	48	dvipusis	417,20
B / plotis: 75 cm											
505.010.01.2	balta / KeraTect	Taip	viduryje	be	55	37,5	75	14	48	dvipusis	608,45
505.011.01.2	balta / KeraTect	Taip	be	be	55	37,5	75	14	48	dvipusis	608,45
B / plotis: 90 cm											
505.010.01.3	balta / KeraTect	Taip	viduryje	be	55	45	90	14	48	dvipusis	764,89
505.011.01.3	balta / KeraTect	Taip	be	be	55	45	90	14	48	dvipusis	764,89
B / plotis: 105 cm											
505.010.01.4	balta / KeraTect	Ne	viduryje	be	55	52,5	105	14	48	dvipusis	869,19
505.011.01.4	balta / KeraTect	Ne	be	be	55	52,5	105	14	48	dvipusis	869,19
B / plotis: 119 cm											
505.010.01.5	balta / KeraTect	Taip	viduryje	be	60	59,5	120	14	48	dvipusis	1077,79
505.011.01.5	balta / KeraTect	Taip	be	be	60	59,5	120	14	48	dvipusis	1077,79

Užsakyti papildomai
- Praustuvo jungtis ir sifonas, kompaktiškas modelis

Galima derinti su
- Geberit iCon spintelė praustuvui, su stalčiumi → P. 388
- Geberit iCon spintelė praustuvui, su dviem stalčiais → P. 390
- Geberit ONE spintelė praustuvui, su dviem stalčiais → P. 380
- Geberit ONE spintelė praustuvui, su stalčiumi → P. 376
- Geberit Acanto spintelė praustuvui, su stalčiumi ir vidiniu stalčiumi → P. 384

Priedai
- Praustuvo vandens išleidimo sistema, vietą taupantis modelis, siauras modelis su laisva išleidimo anga ir vožtuvų dangteliais, nuotakas horizontalus, skirtas Geberit ONE praustuvui vertikaliu nuotaku → P. 529
- Praustuvo vandens išleidimo sistema, vietą taupantis modelis, siauras modelis su svirtiniu jungimu ir vožtuvų dangteliais, nuotakas horizontalus, skirtas Geberit ONE praustuvui vertikaliu nuotaku → P. 532
- Geberit pasukamoji rankenėle su valdymo kabeliu → P. 535

- Praustuvui su spintele montuoti reikia Geberit praustuvo jungties, vietą taupančio modelio. Žr. gaminių asortimento apžvalgą – Geberit ONE praustuvų jungtys, vietą taupantis modelis arba internetinį katalogą, praustuvų priedai
- Mix & Match: Geberit ONE, Acanto, iCon serijose galima laisvai derinti to paties pločio elementus

Mix & Match

Geberit iCon baldinis praustuvas

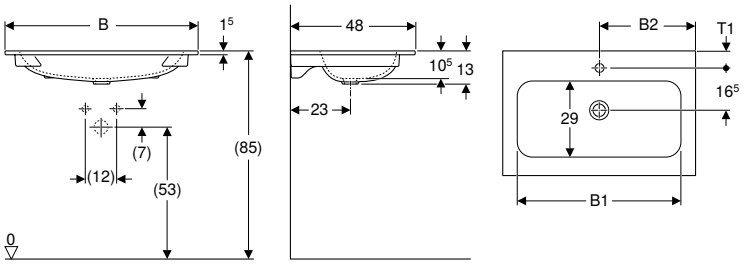

click & scan

Naudojimo tikslai
- Tinka montuoti ant praustuvų spintelių

Savybės
- Plona krašto briauna

Techniniai duomenys

Produkto medžiaga	Sanitarinė keramika

Gaminio Nr.	Spalva / paviršius	Mix & Match	Maišytuvo skylė	Nutekamasis vamzdis	B1 [cm]	B2 [cm]	Spintelės plotis [cm]	H [cm]	T [cm]	T1 [cm]	EUR/Vnt.
B / plotis: 60 cm											
501.843.00.1	balta	Taip	viduryje	be	49	30	60	13	48	6,5	265,65
501.843.00.3 *	balta	Taip	be	be	49	30	60	13	48		265,65
B / plotis: 75 cm											
501.844.00.1	balta	Taip	viduryje	be	63,5	37,5	75	13	48	6,5	464,81
501.844.00.3 *	balta	Taip	be	be	63,5	37,5	75	13	48		464,81
B / plotis: 90 cm											
501.845.00.1	balta	Taip	viduryje	be	78,5	45	90	13	48	6,5	664,07
501.845.00.3 *	balta	Taip	be	be	78,5	45	90	13	48		664,07
B / plotis: 120 cm											
501.846.00.1	balta	Taip	kairėje ir dešinėje	be	108	60	120	13	48	7	962,05
501.846.00.3 *	balta	Taip	be	be	108	60	120	13	48		962,05

*** Gaminiai pagal užsakymą**

Galima derinti su
- Geberit iCon spintelė praustuvui, su stalčiumi → P. 388
- Geberit iCon spintelė praustuvui, su dviem stalčiais → P. 390
- Geberit ONE spintelė praustuvui, su dviem stalčiais → P. 380
- Geberit ONE spintelė praustuvui, su stalčiumi → P. 376
- Geberit Acanto spintelė praustuvui, su stalčiumi ir vidiniu stalčiumi → P. 384

Priedai
- Geberit praustuvo vandens išleidimo sistema, vietą taupantis modelis, siaura konstrukcija, su laisvo ištekėjimo funkcija ir išleidimo angos gaubteliu → P. 528
- Geberit Clou praustuvo vandens išleidimo sistema, erdvę taupantis modelis, siaura versija, su svirtimi ir vožtuvo dangteliu → P. 531
- Geberit pasukamoji rankenėle su valdymo kabeliu → P. 535

- Praustuvui su spintele montuoti reikia Geberit praustuvo jungties, vietą taupančio modelio. Žr. gaminių asortimento apžvalgą – Geberit iCon piktogramos praustuvų jungtys, vietą taupantis modelis arba internetinį katalogą, praustuvų priedai
- Mix & Match: Geberit ONE, Acanto, iCon serijose galima laisvai derinti to paties pločio elementus

Geberit Selnova Square baldinis praustuvas

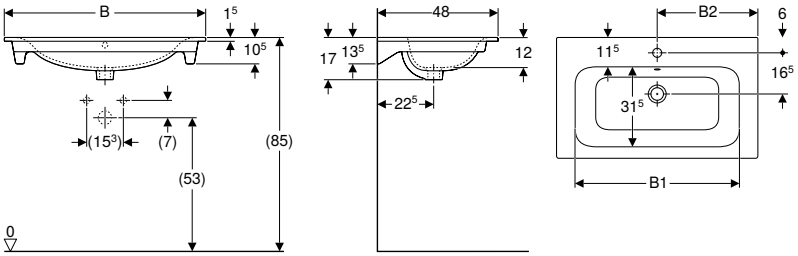

click & scan

Naudojimo tikslai
- Tinka montuoti ant praustuvų spintelių

Savybės
- Plona krašto briauna

Techniniai duomenys

Produkto medžiaga	Sanitarinė keramika

Gaminio Nr.	Spalva / paviršius	Maišytuvo skylė	Nutekamasis vamzdis	B1 [cm]	B2 [cm]	Spintelės plotis [cm]	H [cm]	T [cm]	EUR/Vnt.
B / plotis: 55 cm									
500.993.00.1	balta	viduryje	matomas, simetriškas	49	27,5	53,8	17	48	201,73
B / plotis: 60 cm									
500.994.00.1	balta	viduryje	matomas, simetriškas	54	30	58,8	17	48	210,93
B / plotis: 80 cm									
500.995.00.1	balta	viduryje	matomas, simetriškas	74	40	78,8	17	48	385,14
B / plotis: 100 cm									
500.997.00.1	balta	viduryje	matomas, simetriškas	94	50	98,8	17	48	568,52

Ant stalviršio pastatomi praustuvai

Asortimento apžvalga – Geberit ONE ant stalviršio pastatomi praustuvai ir vonios kambario baldai

Geberit Lietuva, Parengta: Sausis 2026

					Geberit ONE ant stalviršio pastatomas praustuvas, dubens formos			
Nuotakas, horizontalus								
Be maišytuvo skylės, balta					505.050.00.1			
Su maišytuvo skyle, balta					505.051.00.1			
Be maišytuvo skylės, matinė balta					505.052.00.1			
Su maišytuvo skyle, matinė balta					505.053.00.1			
Nuotakas, vertikalus								
Be maišytuvo skylės, balta					505.040.01.6			
Su maišytuvo skyle, balta					505.041.01.6			
					Geberit ONE praustuvo stalviršis su išpjova, ant stalviršio pastatomam dubens formos praustuvui			
					Centrinė išpjova	Kairysis skyrius	Dešinysis skyrius	Dviguba išpjova
							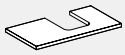	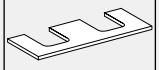
Su dviem stalčiais	**Su vienu stalčiumi**			**Nuo psl.**	→ P. 400	→ P. 400	→ P. 400	→ P. 400
Plotis 60 cm								
505.261.00.1		**505.071.00.1**		**Balta, blizgi** → P. 380	505.271.00.1			
505.261.00.2		**505.071.00.2**		**Balta matinis** → P. 380	505.271.00.2			
505.261.00.3		**505.071.00.3**		**lavos spalva** → P. 380	505.271.00.3			
505.261.00.4		**505.071.00.4**		**smėlio pilka** → P. 380	505.271.00.4			
505.261.00.5		**505.071.00.5**		**ąžuolas** → P. 380	505.271.00.5			
505.261.00.6		**505.071.00.6**		**Tamsi karijos mediena** → P. 380	505.271.00.6			
505.261.00.7		**505.071.00.7**		**pilkšvai smėlinė** → P. 380	505.271.00.7			
505.261.00.8		**505.071.00.8**		**Juodas matinis** → P. 380				
Plotis 75 cm								
505.262.00.1		**505.072.00.1**		**Balta, blizgi** → P. 380	505.272.00.1			
505.262.00.2		**505.072.00.2**		**Balta matinis** → P. 380	505.272.00.2			
505.262.00.3		**505.072.00.3**		**lavos spalva** → P. 380	505.272.00.3			
505.262.00.4		**505.072.00.4**		**smėlio pilka** → P. 380	505.272.00.4			
505.262.00.5		**505.072.00.5**		**ąžuolas** → P. 380	505.272.00.5			
505.262.00.6		**505.072.00.6**		**Tamsi karijos mediena** → P. 380	505.272.00.6			
505.262.00.7		**505.072.00.7**		**pilkšvai smėlinė** → P. 380	505.272.00.7			
505.262.00.8		**505.072.00.8**		**Juodas matinis** → P. 380				
Plotis 90 cm								
505.263.00.1		**505.073.00.1**		**Balta, blizgi** → P. 380	505.273.00.1	505.293.00.1	505.313.00.1	
505.263.00.2		**505.073.00.2**		**Balta matinis** → P. 380	505.273.00.2	505.293.00.2	505.313.00.2	
505.263.00.3		**505.073.00.3**		**lavos spalva** → P. 380	505.273.00.3	505.293.00.3	505.313.00.3	
505.263.00.4		**505.073.00.4**		**smėlio pilka** → P. 380	505.273.00.4	505.293.00.4	505.313.00.4	
505.263.00.5		**505.073.00.5**		**ąžuolas** → P. 380	505.273.00.5	505.293.00.5	505.313.00.5	
505.263.00.6		**505.073.00.6**		**Tamsi karijos mediena** → P. 380	505.273.00.6	505.293.00.6	505.313.00.6	
505.263.00.7		**505.073.00.7**		**pilkšvai smėlinė** → P. 380	505.273.00.7	505.293.00.7	505.313.00.7	
505.263.00.8		**505.073.00.8**		**Juodas matinis** → P. 380				
Plotis 105 cm								
505.264.00.1		**505.074.00.1**		**Balta, blizgi** → P. 380	505.274.00.1	505.294.00.1	505.314.00.1	
505.264.00.2		**505.074.00.2**		**Balta matinis** → P. 380	505.274.00.2	505.294.00.2	505.314.00.2	
505.264.00.3		**505.074.00.3**		**lavos spalva** → P. 380	505.274.00.3	505.294.00.3	505.314.00.3	
505.264.00.4		**505.074.00.4**		**smėlio pilka** → P. 380	505.274.00.4	505.294.00.4	505.314.00.4	
505.264.00.5		**505.074.00.5**		**ąžuolas** → P. 380	505.274.00.5	505.294.00.5	505.314.00.5	
505.264.00.6		**505.074.00.6**		**Tamsi karijos mediena** → P. 380	505.274.00.6	505.294.00.6	505.314.00.6	
505.264.00.7		**505.074.00.7**		**pilkšvai smėlinė** → P. 380	505.274.00.7	505.294.00.7	505.314.00.7	
505.264.00.8		**505.074.00.8**		**Juodas matinis** → P. 380				

	Geberit ONE ant stalviršio pastatomas praustuvas, stačiakampis						
	505.023.00.1						
	505.024.00.1						
	505.025.00.1						
	505.026.00.1						
	505.031.01.6						
	505.030.01.6						
	Geberit ONE praustuvo stalviršis su išpjova , ant stalviršio pastatomam stačiakampio formos praustuvui						
	Centrinė išpjova	Kairysis skyrius	Dešinysis skyrius	Dviguba išpjova			
					Veidrodinės spintelės, potinkiniam montavimui	Potinkinio montavimo dėžė	Veidrodinės spintelės, išorinis montavimas
	→ P. 404	→ P. 404	→ P. 404	→ P. 404	→ P. 468	→ P. 643	→ P. 468
					60 cm	111.941.00.1	60–120 cm
					60 cm	111.941.00.1	60–120 cm
					60 cm	111.941.00.1	60–120 cm
					60 cm	111.941.00.1	60–120 cm
					60 cm	111.941.00.1	60–120 cm
					60 cm	111.941.00.1	60–120 cm
					60 cm	111.941.00.1	60–120 cm
					60 cm	111.941.00.1	60–120 cm
	505.282.00.1				75 cm	111.942.00.1	60–120 cm
	505.282.00.2				75 cm	111.942.00.1	60–120 cm
	505.282.00.3				75 cm	111.942.00.1	60–120 cm
	505.282.00.4				75 cm	111.942.00.1	60–120 cm
	505.282.00.5				75 cm	111.942.00.1	60–120 cm
	505.282.00.6				75 cm	111.942.00.1	60–120 cm
	505.282.00.7				75 cm	111.942.00.1	60–120 cm
					75 cm	111.942.00.1	60–120 cm
	505.283.00.1	505.303.00.1	505.323.00.1		90 cm	111.943.00.1	60–120 cm
	505.283.00.2	505.303.00.2	505.323.00.2		90 cm	111.943.00.1	60–120 cm
	505.283.00.3	505.303.00.3	505.323.00.3		90 cm	111.943.00.1	60–120 cm
	505.283.00.4	505.303.00.4	505.323.00.4		90 cm	111.943.00.1	60–120 cm
	505.283.00.5	505.303.00.5	505.323.00.5		90 cm	111.943.00.1	60–120 cm
	505.283.00.6	505.303.00.6	505.323.00.6		90 cm	111.943.00.1	60–120 cm
	505.283.00.7	505.303.00.7	505.323.00.7		90 cm	111.943.00.1	60–120 cm
					90 cm	111.943.00.1	60–120 cm
	505.284.00.1	505.304.00.1	505.324.00.1		105 cm	111.944.00.1	60–120 cm
	505.284.00.2	505.304.00.2	505.324.00.2		105 cm	111.944.00.1	60–120 cm
	505.284.00.3	505.304.00.3	505.324.00.3		105 cm	111.944.00.1	60–120 cm
	505.284.00.4	505.304.00.4	505.324.00.4		105 cm	111.944.00.1	60–120 cm
	505.284.00.5	505.304.00.5	505.324.00.5		105 cm	111.944.00.1	60–120 cm
	505.284.00.6	505.304.00.6	505.324.00.6		105 cm	111.944.00.1	60–120 cm
	505.284.00.7	505.304.00.7	505.324.00.7		105 cm	111.944.00.1	60–120 cm
					105 cm	111.944.00.1	60–120 cm

Geberit Lietuva, Parengta: Sausis 2026

					Geberit ONE ant stalviršio pastatomas praustuvas, dubens formos			
Nuotakas, horizontalus								
Be maišytuvo skylės, balta					505.050.00.1			
Su maišytuvo skyle, balta					505.051.00.1			
Be maišytuvo skylės, matinė balta					505.052.00.1			
Su maišytuvo skyle, matinė balta					505.053.00.1			
Nuotakas, vertikalus								
Be maišytuvo skylės, balta					505.040.01.6			
Su maišytuvo skyle, balta					505.041.01.6			
					Geberit ONE praustuvo stalviršis su išpjova, ant stalviršio pastatomam dubens formos praustuvui			
					Centrinė išpjova	Kairysis skyrius	Dešinysis skyrius	Dviguba išpjova
							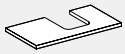	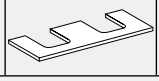
Plotis 120 cm								
505.265.00.1		**505.075.00.1**		**Balta, blizgi** → P. 380	505.275.00.1	505.295.00.1	505.315.00.1	505.335.00.1
505.265.00.2		**505.075.00.2**		**Balta matinis** → P. 380	505.275.00.2	505.295.00.2	505.315.00.2	505.335.00.2
505.265.00.3		**505.075.00.3**		**lavos spalva** → P. 380	505.275.00.3	505.295.00.3	505.315.00.3	505.335.00.3
505.265.00.4		**505.075.00.4**		**smėlio pilka** → P. 380	505.275.00.4	505.295.00.4	505.315.00.4	505.335.00.4
505.265.00.5		**505.075.00.5**		**ąžuolas** → P. 380	505.275.00.5	505.295.00.5	505.315.00.5	505.335.00.5
505.265.00.6		**505.075.00.6**		**Tamsi karijos mediena** → P. 380	505.275.00.6	505.295.00.6	505.315.00.6	505.335.00.6
505.265.00.7		**505.075.00.7**		**pilkšvai smėlinė** → P. 381	505.275.00.7	505.295.00.7	505.315.00.7	505.335.00.7
505.265.00.8		**505.075.00.8**		**Juodas matinis** → P. 381				
Su keturiais stalčiais		**Su dviem stalčiais**						
Plotis 135 cm								
505.266.00.1		**505.076.00.1**		**Balta, blizgi** → P. 382				505.276.00.1
505.266.00.2		**505.076.00.2**		**Balta matinis** → P. 382				505.276.00.2
505.266.00.3		**505.076.00.3**		**lavos spalva** → P. 382				505.276.00.3
505.266.00.4		**505.076.00.4**		**smėlio pilka** → P. 382				505.276.00.4
505.266.00.5		**505.076.00.5**		**ąžuolas** → P. 382				505.276.00.5
505.266.00.6		**505.076.00.6**		**Tamsi karijos mediena** → P. 382				505.276.00.6
505.266.00.7		**505.076.00.7**		**pilkšvai smėlinė** → P. 382				505.276.00.7
505.266.00.8		**505.076.00.8**		**Juodas matinis** → P. 382				
Praustuvų maišytuvai [1]								
116.464.21.1		**Geberit ONE praustuvų maišytuvas, apvali konstrukcija, montuojamas prie sienos, dviejų rankenėlių maišytuvas, skirtas potinkinei funkcinei dėžutei**		**Blizgus chromas** → P. 518	✓[2]	✓	✓	✓[3]
116.464.14.1				**Juodas matinis** → P. 518	✓[2]	✓	✓	✓[3]
116.465.21.1		**Geberit ONE praustuvų maišytuvas, kampinė konstrukcija, montuojamas prie sienos, dviejų rankenėlių maišytuvas, skirtas potinkinei funkcinei dėžutei**		**Blizgus chromas** → P. 519	✓[2]	✓	✓	✓[3]
116.465.14.1				**Juodas matinis** → P. 519	✓[2]	✓	✓	✓[3]

✓ Suderinama

[1] Skirti praustuvams be maišytuvo skylės; reikalingas atitinkamas Geberit Duofix rėmas.
[2] 60 cm pločio praustuvo armatūra nesuderinama
[3] 120 cm pločio praustuvo armatūra nesuderinama

	Geberit ONE ant stalviršio pastatomas praustuvas, stačiakampis						
	505.023.00.1						
	505.024.00.1						
	505.025.00.1						
	505.026.00.1						
	505.031.01.6						
	505.030.01.6						
	Geberit ONE praustuvo stalviršis su išpjova , ant stalviršio pastatomam stačiakampio formos praustuvui						
	Centrinė išpjova	Kairysis skyrius	Dešinysis skyrius	Dviguba išpjova			
	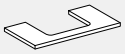				Veidrodinės spintelės, potinkiniam montavimui	Potinkinio montavimo dėžė	Veidrodinės spintelės, išorinis montavimas
	505.285.00.1	505.305.00.1	505.325.00.1	505.345.00.1	120 cm	111.945.00.1	60–120 cm
	505.285.00.2	505.305.00.2	505.325.00.2	505.345.00.2	120 cm	111.945.00.1	60–120 cm
	505.285.00.3	505.305.00.3	505.325.00.3	505.345.00.3	120 cm	111.945.00.1	60–120 cm
	505.285.00.4	505.305.00.4	505.325.00.4	505.345.00.4	120 cm	111.945.00.1	60–120 cm
	505.285.00.5	505.305.00.5	505.325.00.5	505.345.00.5	120 cm	111.945.00.1	60–120 cm
	505.285.00.6	505.305.00.6	505.325.00.6	505.345.00.6	120 cm	111.945.00.1	60–120 cm
	505.285.00.7	505.305.00.7	505.325.00.7	505.345.00.7	120 cm	111.945.00.1	60–120 cm
					120 cm	111.945.00.1	60–120 cm
				505.286.00.1	-		60–120 cm
				505.286.00.2	-		60–120 cm
				505.286.00.3	-		60–120 cm
				505.286.00.4	-		60–120 cm
				505.286.00.5	-		60–120 cm
				505.286.00.6	-		60–120 cm
				505.286.00.7	-		60–120 cm
					-		60–120 cm
	✓2)	✓	✓	✓3)			
	✓2)	✓	✓	✓3)			
	✓2)	✓	✓	✓3)			
	✓2)	✓	✓	✓3)			

Mix & Match

Geberit ONE ant stalviršio pastatomas praustuvas, dubens formos, CleanDrain

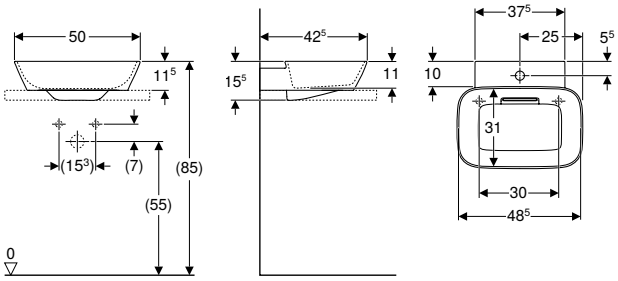

click & scan

Naudojimo tikslai
- Tinka montuoti ant stalviršio prausimosi zonose

Techniniai duomenys

Produkto medžiaga	Sanitarinė keramika

Savybės
- Nuotakas horizontalus
- Paslėpta praustuvo vandens persipylimo funkcija
- Atidaromas vidine trauke
- Su integruotu plaukų sieteliu
- Higieniškas dėl optimalaus tekėjimo režimo
- Glaudžiamas galine dalimi ir apatine puse

Tiekiamas komplektas
- Praustuvas
- Nuotekų dangtelis su nešvarumų gaudykle, magnetinis tvirtinimas
- Praustuvo jungtis ir sifonas, kompaktiškas modelis
- Tvirtinimai

Gaminio Nr.	Spalva / paviršius	Mix & Match	Maišytuvo skylė	Nutekamasis vamzdis	H [cm]	T [cm]	EUR/Vnt.
B / plotis: 50 cm							
505.051.00.1	Praustuvas: balta / KeraTect Dangtelis: balta / blizgus	Taip	viduryje	be	15,5	42,5	**712,65**
505.053.00.1	Praustuvas: balta / matinis Dangtelis: balta / blizgus	Taip	viduryje	be	15,5	42,5	**823,10**
505.050.00.1	Praustuvas: balta / KeraTect Dangtelis: balta / blizgus	Taip	be	be	15,5	42,5	**712,65**
505.052.00.1	Praustuvas: balta / matinis Dangtelis: balta / blizgus	Taip	be	be	15,5	42,5	**823,10**

Užsakyti papildomai
- Geberit ONE praustuvo stalviršis su išpjova, ant stalviršio pastatomam dubens formos praustuvui → P. 400
- Geberit ONE praustuvo stalviršis su išpjova, akmens keramika, ant stalviršio pastatomam dubens formos praustuvui → P. 402

Galima derinti su
- Geberit ONE spintelė praustuvui, su stalčiumi → P. 376
- Geberit ONE spintelė praustuvui, su dviem stalčiais → P. 380
- Geberit ONE spintelė ant stalviršio pastatomam praustuvui, su dviem stalčiais → P. 378
- Geberit ONE spintelė ant stalviršio pastatomam praustuvui, su keturiais stalčiais → P. 382
- Geberit Acanto spintelė praustuvui, su stalčiumi ir vidiniu stalčiumi → P. 384
- Geberit iCon spintelė praustuvui, su stalčiumi → P. 388
- Geberit iCon spintelė praustuvui, su dviem stalčiais → P. 390

Priedai
- Geberit ONE nuotekų dangtelis su nešvarumų gaudykle, magnetinis tvirtinimas → P. 342
- Geberit pasukamoji rankenėle su valdymo kabeliu → P. 535

Mix & Match

Geberit ONE ant stalviršio pastatomas praustuvas, dubens formos

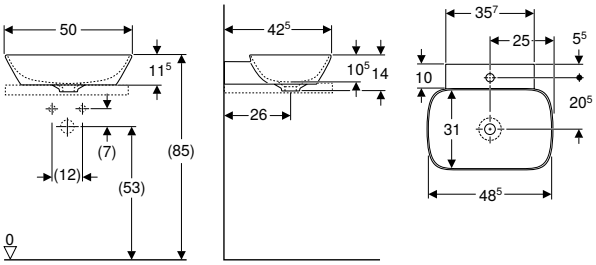

click & scan

Naudojimo tikslai
- Tinka montuoti ant stalviršio prausimosi zonose

Techniniai duomenys

Produkto medžiaga	Sanitarinė keramika

Savybės
- Nuotakas vertikalus
- Glaudžiamas galine dalimi ir apatine puse

Tiekiamas komplektas
- Praustuvas
- Tvirtinimai

Gaminio Nr.	Spalva / paviršius	Mix & Match	Maišytuvo skylė	Nutekamasis vamzdis	H [cm]	T [cm]	EUR/Vnt.
B / plotis: 50 cm							
505.041.01.6	balta / KeraTect	Taip	viduryje	be	14	42,5	**451,98**
505.040.01.6	balta / KeraTect	Taip	be	be	14	42,5	**451,98**

Užsakyti papildomai
- Geberit ONE praustuvo stalviršis su išpjova, ant stalviršio pastatomam dubens formos praustuvui → P. 400
- Geberit ONE praustuvo stalviršis su išpjova, akmens keramika, ant stalviršio pastatomam dubens formos praustuvui → P. 402
- Praustuvo jungtis ir sifonas, kompaktiškas modelis

Galima derinti su
- Geberit ONE spintelė praustuvui, su stalčiumi → P. 376
- Geberit ONE spintelė praustuvui, su dviem stalčiais → P. 380
- Geberit ONE spintelė ant stalviršio pastatomam praustuvui, su dviem stalčiais → P. 378
- Geberit ONE spintelė ant stalviršio pastatomam praustuvui, su keturiais stalčiais → P. 382
- Geberit Acanto spintelė praustuvui, su stalčiumi ir vidiniu stalčiumi → P. 384
- Geberit iCon spintelė praustuvui, su stalčiumi → P. 388
- Geberit iCon spintelė praustuvui, su dviem stalčiais → P. 390

Priedai
- Praustuvo vandens išleidimo sistema su sifonu, vožtuvo dangteliu ir manžetu, horizontalus nuotakas, skirta Geberit ONE praustuvui vertikaliu nuotaku → P. 526
- Praustuvo vandens išleidimo sistema, vietą taupantis modelis, siauras modelis su laisva išleidimo anga ir vožtuvų dangteliais, nuotakas horizontalus, skirtas Geberit ONE praustuvui vertikaliu nuotaku → P. 529
- Praustuvo vandens išleidimo sistema, vietą taupantis modelis, siauras modelis su svirtiniu jungimu ir vožtuvų dangteliais, nuotakas horizontalus, skirtas Geberit ONE praustuvui vertikaliu nuotaku → P. 532
- Geberit pasukamoji rankenėle su valdymo kabeliu → P. 535

- Praustuvui su spintele montuoti reikia Geberit praustuvo jungties, vietą taupančio modelio. Žr. gaminių asortimento apžvalgą – Geberit ONE praustuvų jungtys, vietą taupantis modelis arba internetinį katalogą, praustuvų priedai

Mix & Match

Geberit ONE ant stalviršio pastatomas praustuvas, stačiakampis, CleanDrain

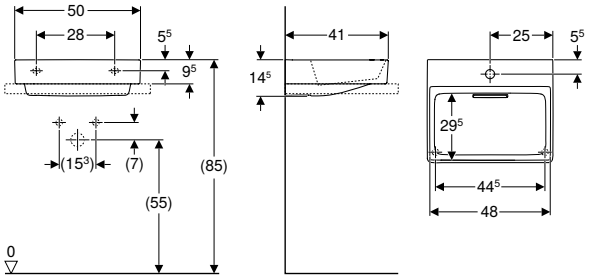

click & scan

Naudojimo tikslai
- Tinka montuoti ant stalviršio prausimosi zonose

Techniniai duomenys

Produkto medžiaga	Sanitarinė keramika

Savybės
- Nuotakas horizontalus
- Paslėpta praustuvo vandens persipylimo funkcija
- Atidaromas vidine trauke
- Su integruotu plaukų sieteliu
- Higieniškas dėl optimalaus tekėjimo režimo
- Glaudžiamas galine dalimi ir apatine puse

Tiekiamas komplektas
- Praustuvas
- Nuotekų dangtelis su nešvarumų gaudykle, magnetinis tvirtinimas
- Praustuvo jungtis ir sifonas, kompaktiškas modelis
- Tvirtinimai

Gaminio Nr.	Spalva / paviršius	Mix & Match	Maišytuvo skylė	Nutekamasis vamzdis	H [cm]	T [cm]	Tvirtinimo plokštelė	EUR/Vnt.
B / plotis: 50 cm								
505.024.00.1	Praustuvas: balta / KeraTect Dangtelis: balta / blizgus	Taip	viduryje	be	14,5	41	2	615,76
505.026.00.1	Praustuvas: balta / matinis Dangtelis: balta / blizgus	Taip	viduryje	be	14,5	41	2	723,31
505.023.00.1	Praustuvas: balta / KeraTect Dangtelis: balta / blizgus	Taip	be	be	14,5	41	2	615,76
505.025.00.1	Praustuvas: balta / matinis Dangtelis: balta / blizgus	Taip	be	be	14,5	41	2	723,31

Užsakyti papildomai
- Geberit ONE praustuvo stalviršis su išpjova , ant stalviršio pastatomam stačiakampio formos praustuvui → P. 404
- Geberit ONE praustuvo stalviršis su išpjova, akmens keramika, ant stalviršio pastatomam stačiakampio formos praustuvui → P. 406

Galima derinti su
- Geberit ONE spintelė praustuvui, su stalčiumi → P. 376
- Geberit ONE spintelė praustuvui, su dviem stalčiais → P. 380
- Geberit ONE spintelė ant stalviršio pastatomam praustuvui, su dviem stalčiais → P. 378
- Geberit ONE spintelė ant stalviršio pastatomam praustuvui, su keturiais stalčiais → P. 382
- Geberit Acanto spintelė praustuvui, su stalčiumi ir vidiniu stalčiumi → P. 384
- Geberit iCon spintelė praustuvui, su stalčiumi → P. 388
- Geberit iCon spintelė praustuvui, su dviem stalčiais → P. 390

Priedai
- Geberit ONE nuotekų dangtelis su nešvarumų gaudykle, magnetinis tvirtinimas → P. 342
- Geberit pasukamoji rankenėle su valdymo kabeliu → P. 535

Mix & Match

Geberit ONE ant stalviršio pastatomas praustuvas, stačiakampis

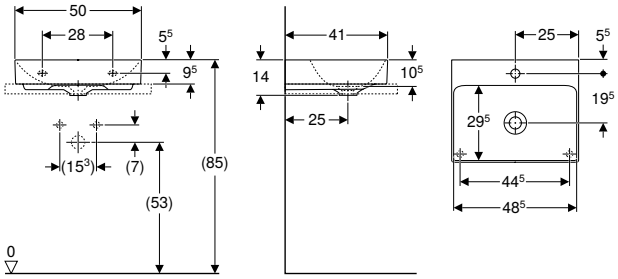

click & scan

Naudojimo tikslai
- Tinka montuoti ant stalviršio prausimosi zonose

Techniniai duomenys

Produkto medžiaga	Sanitarinė keramika

Savybės
- Nuotakas vertikalus
- Glaudžiamas galine dalimi ir apatine puse

Tiekiamas komplektas
- Praustuvas
- Tvirtinimai

Gaminio Nr.	Spalva / paviršius	Mix & Match	Maišytuvo skylė	Nutekamasis vamzdis	H [cm]	T [cm]	EUR/Vnt.
B / plotis: 50 cm							
505.030.01.6	balta / KeraTect	Taip	viduryje	be	14	41	**365,07**
505.031.01.6	balta / KeraTect	Taip	be	be	14	41	**365,07**

Užsakyti papildomai
- Geberit ONE praustuvo stalviršis su išpjova , ant stalviršio pastatomam stačiakampio formos praustuvui → P. 404
- Geberit ONE praustuvo stalviršis su išpjova, akmens keramika, ant stalviršio pastatomam stačiakampio formos praustuvui → P. 406
- Praustuvo jungtis ir sifonas, kompaktiškas modelis

Galima derinti su
- Geberit iCon spintelė praustuvui, su stalčiumi → P. 388
- Geberit iCon spintelė praustuvui, su dviem stalčiais → P. 390
- Geberit ONE spintelė praustuvui, su dviem stalčiais → P. 380
- Geberit ONE spintelė ant stalviršio pastatomam praustuvui, su keturiais stalčiais → P. 382
- Geberit ONE spintelė praustuvui, su stalčiumi → P. 376
- Geberit ONE spintelė ant stalviršio pastatomam praustuvui, su dviem stalčiais → P. 378
- Geberit Acanto spintelė praustuvui, su stalčiumi ir vidiniu stalčiumi → P. 384

Priedai
- Praustuvo vandens išleidimo sistema su sifonu, vožtuvo dangteliu ir manžetu, horizontalus nuotakas, skirta Geberit ONE praustuvui vertikaliu nuotaku → P. 526
- Praustuvo vandens išleidimo sistema, vietą taupantis modelis, siauras modelis su laisva išleidimo anga ir vožtuvų dangteliais, nuotakas horizontalus, skirtas Geberit ONE praustuvui vertikaliu nuotaku → P. 529
- Praustuvo vandens išleidimo sistema, vietą taupantis modelis, siauras modelis su svirtiniu jungimu ir vožtuvų dangteliais, nuotakas horizontalus, skirtas Geberit ONE praustuvui vertikaliu nuotaku → P. 532
- Geberit pasukamoji rankenėle su valdymo kabeliu → P. 535

- Praustuvui su spintele montuoti reikia Geberit praustuvo jungties, vietą taupančio modelio. Žr. gaminių asortimento apžvalgą – Geberit ONE praustuvų jungtys, vietą taupantis modelis arba internetinį katalogą, praustuvų priedai
- Mix & Match: Geberit ONE, Acanto, iCon serijose galima laisvai derinti to paties pločio elementus

Geberit iCon ant stalviršio pastatomas praustuvas

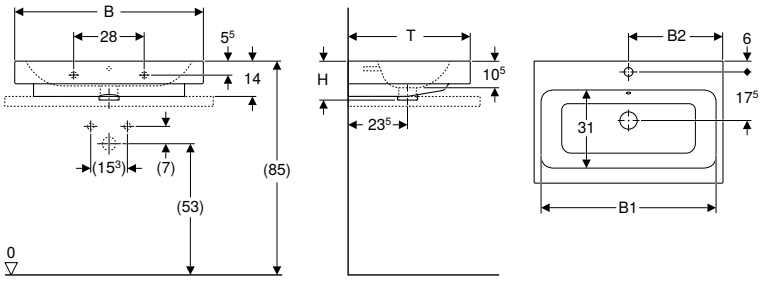

click & scan

Naudojimo tikslai
- Tinka montuoti ant stalviršio prausimosi zonose

Techniniai duomenys

Produkto medžiaga	Sanitarinė keramika

Savybės
- Papildomai tvirtinamas prie sienos
- Glaudžiamas galine dalimi ir apatine puse

Gaminio Nr.	Spalva / paviršius	Maišytuvo skylė	Nutekamasis vamzdis	B1 [cm]	B2 [cm]	H [cm]	T [cm]	EUR/Vnt.
B / plotis: 60 cm								
124560000	balta	viduryje	matomas, simetriškas	54,5	30	15,5	48,5	278,22
B / plotis: 75 cm								
124575000	balta	viduryje	matomas, simetriškas	69	37,5	15,5	48,5	463,50
B / plotis: 90 cm								
124590000	balta	viduryje	matomas, simetriškas	85	45	15,5	48,5	652,53

Priedai
- Geberit butelinis sifonas praustuvams, nuotakas horizontalus → P. 527
- Geberit praustuvo vandens išleidimo sistema, vietą taupantis modelis, siaura konstrukcija, su išoriniu vožtuvo kamščiu, valdoma paspaudžiant → P. 530
- Geberit praustuvo vandens išleidimo sistema, vietą taupantis modelis, su išorine dugno vožtuvo akle, su uždarymo svirtimi → P. 530
- Geberit praustuvo vandens išleidimo sistema, vietą taupantis, siauras modelis, su laisvo ištekėjimo funkcija ir išleidimo angos gaubteliu → P. 529
- Geberit pasukamoji rankenėle su valdymo kabeliu → P. 535

Geberit iCon Light ant stalviršio pastatomas praustuvas

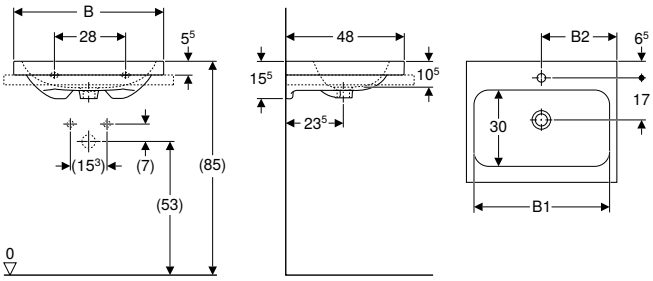

click & scan

Naudojimo tikslai
- Tinka montuoti ant stalviršio prausimosi zonose

Techniniai duomenys

Produkto medžiaga	Sanitarinė keramika

Savybės
- Papildomai tvirtinamas prie sienos
- Glaudžiamas galine dalimi ir apatine puse

Gaminio Nr.	Spalva / paviršius	Maišytuvo skylė	Nutekamasis vamzdis	B1 [cm]	B2 [cm]	H [cm]	T [cm]	EUR/Vnt.
B / plotis: 60 cm								
501.847.JT.1	balta / matinis	viduryje	matomas, simetriškas	54	30	15,5	48	437,92
B / plotis: 75 cm								
501.848.JT.1	balta / matinis	viduryje	matomas, simetriškas	68	37,5	15,5	48	619,36

Priedai
- Geberit butelinis sifonas praustuvams, nuotakas horizontalus → P. 527
- Geberit praustuvo vandens išleidimo sistema, vietą taupantis modelis, siaura konstrukcija, su išoriniu vožtuvo kamščiu, valdoma paspaudžiant → P. 530
- Geberit praustuvo vandens išleidimo sistema, vietą taupantis modelis, su išorine dugno vožtuvo akle, su uždarymo svirtimi → P. 530
- Geberit praustuvo vandens išleidimo sistema, vietą taupantis, siauras modelis, su laisvo ištekėjimo funkcija ir išleidimo angos gaubteliu → P. 529
- Geberit pasukamoji rankenėle su valdymo kabeliu → P. 535

Geberit VariForm ant stalviršio pastatomas praustuvas, apvalus

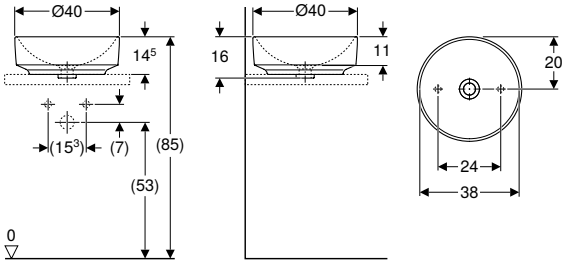

click & scan

Naudojimo tikslai
- Tinka montuoti ant stalviršio prausimosi zonose

Techniniai duomenys

Produkto medžiaga	Sanitarinė keramika

Savybės
- Apvalus
- Paprasta montuoti dėl kartu tiekiamo išpjovimo šablono
- Galima montuoti su spintele

Tiekiamas komplektas
- Tvirtinimai
- Šablonas

Gaminio Nr.	Spalva / paviršius	Maišytuvo skylė	Nutekamasis vamzdis	B [cm]	H [cm]	T [cm]	EUR/Vnt.
D / išorinis skersmuo: 40 cm							
500.768.01.2	balta	be	be	40	16	40	189,74

Priedai
- Geberit sifono dugno vožtuvas su laisvo ištekėjimo funkcija → P. 177

Geberit VariForm ant stalviršio pastatomas praustuvas, apvalus, su skyle maišytuvui pritvirtinti

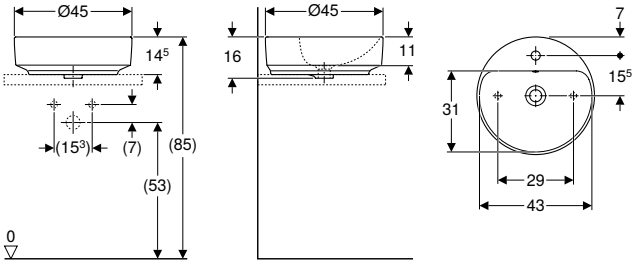

click & scan

Naudojimo tikslai
- Tinka montuoti ant stalviršio prausimosi zonose

Techniniai duomenys

Produkto medžiaga	Sanitarinė keramika

Savybės
- Apvalus
- Paprasta montuoti dėl kartu tiekiamo išpjovimo šablono
- Galima montuoti su spintele

Tiekiamas komplektas
- Tvirtinimai
- Šablonas

Gaminio Nr.	Spalva / paviršius	Maišytuvo skylė	Nutekamasis vamzdis	B [cm]	H [cm]	T [cm]	EUR/Vnt.
D / išorinis skersmuo: 45 cm							
500.769.01.2	balta	viduryje	matomas, simetriškas	45	16	45	189,74
500.770.01.2 *	balta	viduryje	be	45	16	45	189,74

*** Gaminiai pagal užsakymą**

Priedai
- Geberit sifono dugno vožtuvas su laisvo ištekėjimo funkcija → P. 177

Geberit VariForm ant stalviršio pastatomas praustuvas, ovalus

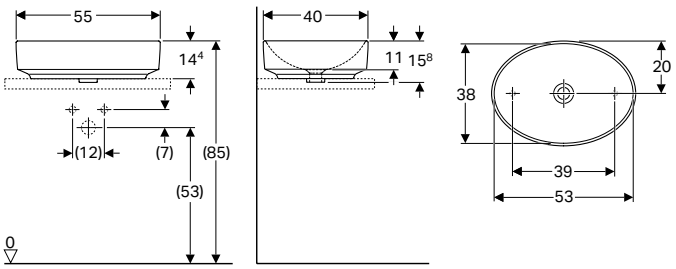

click & scan

Naudojimo tikslai
- Tinka montuoti ant stalviršio prausimosi zonose

Techniniai duomenys

Produkto medžiaga	Sanitarinė keramika

Savybės
- Ovalo formos
- Paprasta montuoti dėl kartu tiekiamo išpjovimo šablono
- Galima montuoti su spintele

Tiekiamas komplektas
- Tvirtinimai
- Šablonas

Gaminio Nr.	Spalva / paviršius	Maišytuvo skylė	Nutekamasis vamzdis	H [cm]	T [cm]	EUR/Vnt.
B / plotis: 55 cm						
500.771.01.2	balta	be	be	15,8	40	207,00

Priedai
- Geberit sifono dugno vožtuvas su laisvo ištekėjimo funkcija → P. 177

Geberit VariForm ant stalviršio pastatomas praustuvas, ovalus, su skyle maišytuvui pritvirtinti

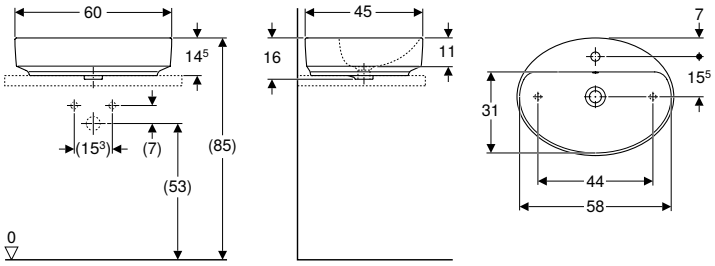

click & scan

Naudojimo tikslai
- Tinka montuoti ant stalviršio prausimosi zonose

Techniniai duomenys

Produkto medžiaga	Sanitarinė keramika

Savybės
- Ovalo formos
- Paprasta montuoti dėl kartu tiekiamo išpjovimo šablono
- Galima montuoti su spintele

Tiekiamas komplektas
- Tvirtinimai
- Šablonas

Gaminio Nr.	Spalva / paviršius	Maišytuvo skylė	Nutekamasis vamzdis	H [cm]	T [cm]	EUR/Vnt.
B / plotis: 60 cm						
500.772.01.2	balta	viduryje	matomas, simetriškas	16	45	216,41
500.773.01.2 *	balta	viduryje	be	16	45	216,41

*** Gaminiai pagal užsakymą**

Priedai
- Geberit sifono dugno vožtuvas su laisvo ištekėjimo funkcija → P. 177

Geberit VariForm ant stalviršio pastatomas praustuvas, elipsės formos

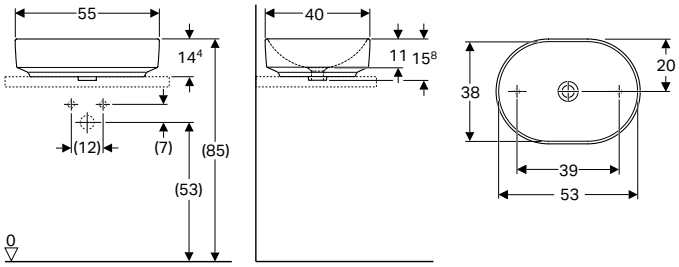

click & scan

Naudojimo tikslai
- Tinka montuoti ant stalviršio prausimosi zonose

Techniniai duomenys

Produkto medžiaga	Sanitarinė keramika

Savybės
- Elipsės formos
- Paprasta montuoti dėl kartu tiekiamo išpjovimo šablono
- Galima montuoti su spintele

Tiekiamas komplektas
- Tvirtinimai
- Šablonas

Gaminio Nr.	Spalva / paviršius	Maišytuvo skylė	Nutekamasis vamzdis	H [cm]	T [cm]	EUR/Vnt.
B / plotis: 55 cm						
500.774.01.2	balta	be	be	15,8	40	213,26

Priedai
- Geberit sifono dugno vožtuvas su laisvo ištekėjimo funkcija → P. 177

Geberit VariForm ant stalviršio pastatomas praustuvas, elipsės formos, su skyle maišytuvui pritvirtinti

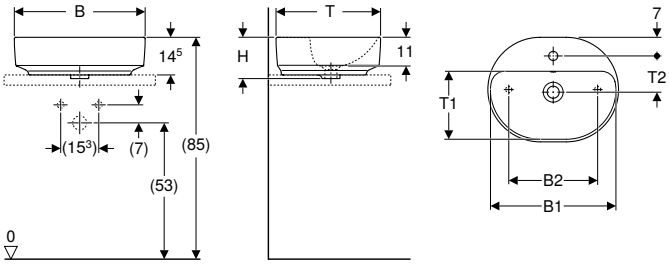

click & scan

Naudojimo tikslai
- Tinka montuoti ant stalviršio prausimosi zonose

Techniniai duomenys

Produkto medžiaga	Sanitarinė keramika

Savybės
- Elipsės formos
- Paprasta montuoti dėl kartu tiekiamo išpjovimo šablono
- Galima montuoti su spintele

Tiekiamas komplektas
- Tvirtinimai
- Šablonas

Gaminio Nr.	Spalva / paviršius	Maišytuvo skylė	Nutekamasis vamzdis	B1 [cm]	B2 [cm]	H [cm]	T [cm]	T1 [cm]	T2 [cm]	EUR/Vnt.
B / plotis: 50 cm										
500.775.01.2	balta	viduryje	matomas, simetriškas	48	34	16	40	26	14	207,00
500.776.01.2 *	balta	viduryje	be	48	34	16	40	26	14	207,00
B / plotis: 60 cm										
500.777.01.2	balta	viduryje	matomas, simetriškas	58	44	16	45	31	15,5	222,66
500.778.01.2 *	balta	viduryje	be	58	44	16	45	31	15,5	222,66

*** Gaminiai pagal užsakymą**

Priedai
- Geberit sifono dugno vožtuvas su laisvo ištekėjimo funkcija → P. 177

Geberit VariForm ant stalviršio pastatomas praustuvas, stačiakampis

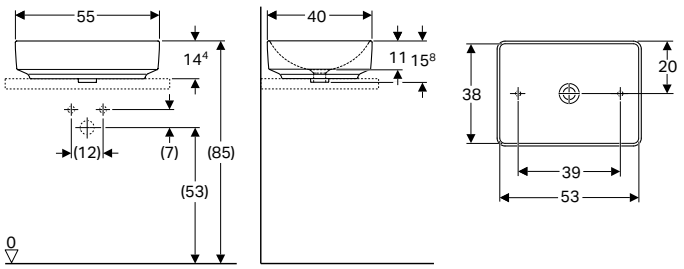

click & scan

Naudojimo tikslai
- Tinka montuoti ant stalviršio prausimosi zonose

Techniniai duomenys

Produkto medžiaga	Sanitarinė keramika

Savybės
- Stačiakampis (-ė)
- Paprasta montuoti dėl kartu tiekiamo išpjovimo šablono
- Galima montuoti su spintele

Tiekiamas komplektas
- Tvirtinimai
- Šablonas

Gaminio Nr.	Spalva / paviršius	Maišytuvo skylė	Nutekamasis vamzdis	H [cm]	T [cm]	EUR/Vnt.
B / plotis: 55 cm						
500.779.01.2	balta	be	be	15,8	40	219,53

Priedai
- Geberit sifono dugno vožtuvas su laisvo ištekėjimo funkcija → P. 177

Geberit VariForm ant stalviršio pastatomas praustuvas, stačiakampis, su skyle maišytuvui pritvirtinti

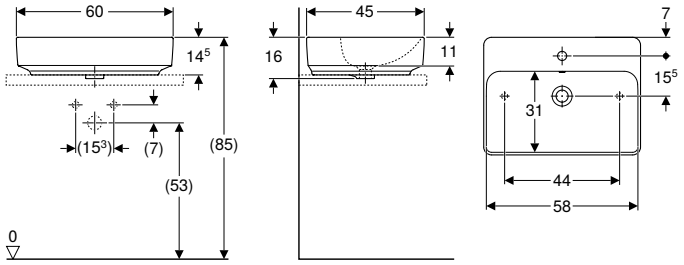

click & scan

Naudojimo tikslai
- Tinka montuoti ant stalviršio prausimosi zonose

Techniniai duomenys

Produkto medžiaga	Sanitarinė keramika

Savybės
- Stačiakampis (-ė)
- Paprasta montuoti dėl kartu tiekiamo išpjovimo šablono
- Galima montuoti su spintele

Tiekiamas komplektas
- Tvirtinimai
- Šablonas

Gaminio Nr.	Spalva / paviršius	Maišytuvo skylė	Nutekamasis vamzdis	H [cm]	T [cm]	EUR/Vnt.
B / plotis: 60 cm						
500.780.01.2	balta	viduryje	matomas, simetriškas	15,8	45	228,94
500.781.01.2 *	balta	viduryje	be	15,8	45	228,94

*** Gaminiai pagal užsakymą**

Priedai
- Geberit sifono dugno vožtuvas su laisvo ištekėjimo funkcija → P. 177

Praustuvai mažiems vonios kambariams

Geberit ONE praustuvas mažoms patalpoms CleanDrain

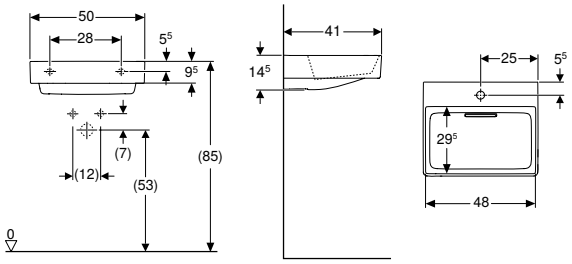

click & scan

Techniniai duomenys

Produkto medžiaga	Sanitarinė keramika

Tiekiamas komplektas

- Praustuvas mažoms patalpoms
- Nuotekų dangtelis su nešvarumų gaudykle, magnetinis tvirtinimas
- Praustuvo jungtis ir sifonas, kompaktiškas modelis

Savybės

- Galima montuoti su spintele
- Nuotakas horizontalus
- Paslėpta praustuvo vandens persipylimo funkcija
- Atidaromas vidine trauke
- Su integruotu plaukų sieteliu
- Higieniškas dėl optimalaus tekėjimo režimo
- Atitinka KRINKO rekomendacijas

Gaminio Nr.	Spalva / paviršius	Maišytuvo skylė	Nutekamasis vamzdis	Spintelės plotis [cm]	H [cm]	T [cm]	Tvirtinimo plokštelė	EUR/Vnt.
B / plotis: 50 cm								
505.018.00.1	Praustuvas: balta / KeraTect Dangtelis: balta / padengta milteliniu būdu	be	be	50	14,5	41	2	**577,73**
505.019.00.1	Praustuvas: balta / KeraTect Dangtelis: balta / padengta milteliniu būdu	viduryje	be	50	14,5	41	2	**577,73**

Priedai

- Geberit ONE nuotekų dangtelis su nešvarumų gaudykle, magnetinis tvirtinimas → P. 342
- Geberit pasukamoji rankenėle su valdymo kabeliu → P. 535

Geberit ONE praustuvas mažoms patalpoms

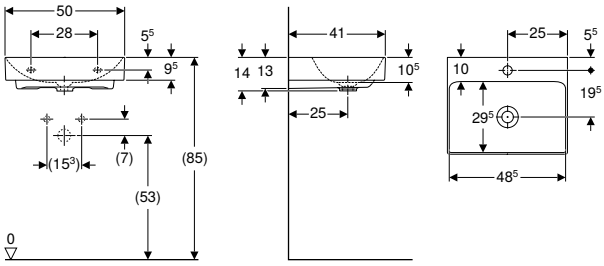

click & scan

Techniniai duomenys

Produkto medžiaga	Sanitarinė keramika

Tiekiamas komplektas

- Praustuvas mažoms patalpoms

Savybės

- Galima montuoti su spintele
- Nuotakas vertikalus

Gaminio Nr.	Spalva / paviršius	Maišytuvo skylė	Nutekamasis vamzdis	H [cm]	T [cm]	Tvirtinimo plokštelė	EUR/Vnt.
B / plotis: 50 cm							
505.020.01.6	balta / KeraTect	viduryje	be	14	41	2	**330,31**
505.021.01.6	balta / KeraTect	be	be	14	41	2	**330,31**

Užsakyti papildomai

- Praustuvo jungtis ir sifonas, kompaktiškas modelis

Priedai

- Praustuvo vandens išleidimo sistema su sifonu, vožtuvo dangteliu ir manžetu, horizontalus nuotakas, skirta Geberit ONE praustuvui vertikaliu nuotaku → P. 526
- Praustuvo vandens išleidimo sistema, vietą taupantis modelis, siauras modelis su laisva išleidimo anga ir vožtuvų dangteliais, nuotakas horizontalus, skirtas Geberit ONE praustuvui vertikaliu nuotaku → P. 529
- Praustuvo vandens išleidimo sistema, vietą taupantis modelis, siauras modelis su svirtiniu jungimu ir vožtuvų dangteliais, nuotakas horizontalus, skirtas Geberit ONE praustuvui vertikaliu nuotaku → P. 532
- Geberit pasukamoji rankenėle su valdymo kabeliu → P. 535

Geberit Acanto praustuvas mažoms patalpoms

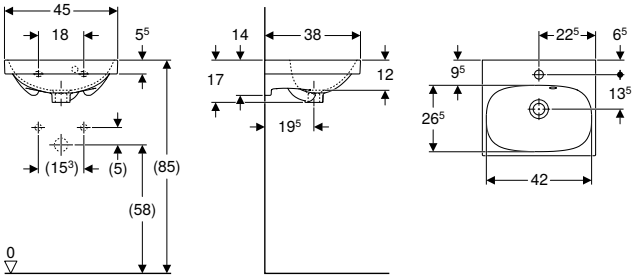

click & scan

Techniniai duomenys

Produkto medžiaga	Sanitarinė keramika

Savybės
- Galima montuoti su spintele
- Asimetrinė persipylimo skylė

Gaminio Nr.	Spalva / paviršius	Maišytuvo skylė	Nutekamasis vamzdis	H [cm]	T [cm]	EUR/Vnt.
B / plotis: 45 cm						
500.636.01.2	balta	viduryje	matomas, simetriškas	17	38	159,41
504.636.01.1	balta	be	matomas, simetriškas	17	38	152,52

Galima derinti su
- Geberit Acanto spintelė praustuvui mažiems vonios kambariams, su stalčiumi → P. 371

Priedai
- Geberit butelinis sifonas praustuvams, nuotakas horizontalus → P. 527
- Geberit butelinis sifonas praustuvams, vietą taupantis modelis, nuotakas horizontalus → P. 528

Geberit Acanto praustuvas mažoms patalpoms, maišytuvo skylė dešinėje

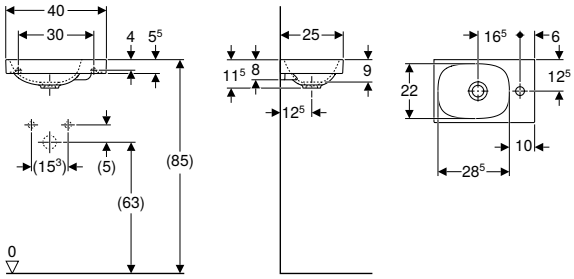

click & scan

Techniniai duomenys

Produkto medžiaga	Sanitarinė keramika

Savybės
- Galima montuoti su spintele
- Asimetriškas

Gaminio Nr.	Spalva / paviršius	Maišytuvo skylė	Nutekamasis vamzdis	H [cm]	T [cm]	EUR/Vnt.
B / plotis: 40 cm						
500.635.01.2	balta	dešinėje	be	11,5	25	134,58

Galima derinti su
- Geberit Acanto spintelė praustuvui mažiems vonios kambariams, su vienomis durelėmis → P. 370

Priedai
- Geberit sifono dugno vožtuvas su laisvo ištekėjimo funkcija → P. 177
- Geberit butelinis sifonas praustuvams, nuotakas horizontalus → P. 527
- Geberit butelinis sifonas praustuvams, vietą taupantis modelis, nuotakas horizontalus → P. 528

Geberit iCon praustuvas mažoms patalpoms

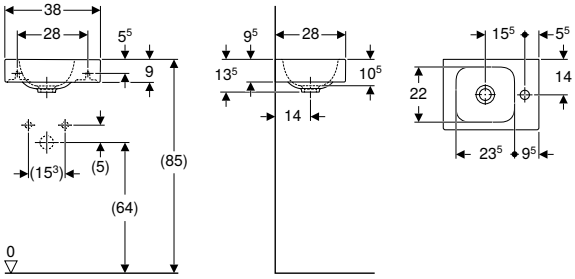

click & scan

Techniniai duomenys

Produkto medžiaga	Sanitarinė keramika

Savybės

- Galima montuoti su spintele
- Asimetriškas

Gaminio Nr.	Spalva / paviršius	Maišytuvo skylė	Nutekamasis vamzdis	H [cm]	T [cm]	EUR/Vnt.
B / plotis: 38 cm						
124736000	balta	dešinėje	be	13,5	28	124,02
124836000	balta	kairėje	be	13,5	28	124,02

Galima derinti su

- Geberit iCon spintelė praustuvui mažiems vonios kambariams, su vienomis durelėmis → P. 372

Priedai

- Geberit sifono dugno vožtuvas su laisvo ištekėjimo funkcija → P. 177
- Geberit butelinis sifonas praustuvams, nuotakas horizontalus → P. 527
- Geberit butelinis sifonas praustuvams, vietą taupantis modelis, nuotakas horizontalus → P. 528

Geberit iCon praustuvas mažoms patalpoms su daiktų laikymo paviršiumi

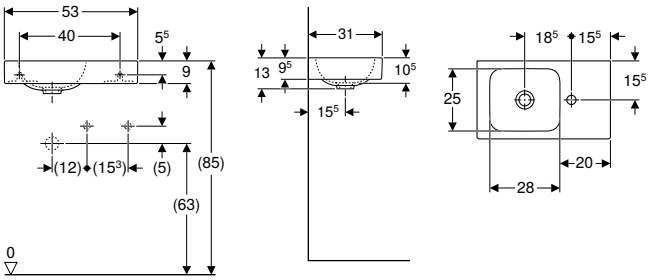

click & scan

Techniniai duomenys

Produkto medžiaga	Sanitarinė keramika

Savybės

- Galima montuoti su spintele
- Asimetriškas
- Su daiktų laikymo paviršiumi

Gaminio Nr.	Spalva / paviršius	Maišytuvo skylė	Nutekamasis vamzdis	H [cm]	T [cm]	Vieta daiktams pasidėti	EUR/Vnt.
B / plotis: 53 cm							
124053000	balta	dešinėje	be	13	31	dešinėje	275,42
124153000	balta	kairėje	be	13	31	kairėje	275,42

Galima derinti su

- Geberit iCon spintelė praustuvui mažiems vonios kambariams, su stalčiumi → P. 373

Priedai

- Geberit sifono dugno vožtuvas su laisvo ištekėjimo funkcija → P. 177
- Geberit butelinis sifonas praustuvams, nuotakas horizontalus → P. 527
- Geberit butelinis sifonas praustuvams, vietą taupantis modelis, nuotakas horizontalus → P. 528

Geberit iCon Light praustuvas mažoms patalpoms

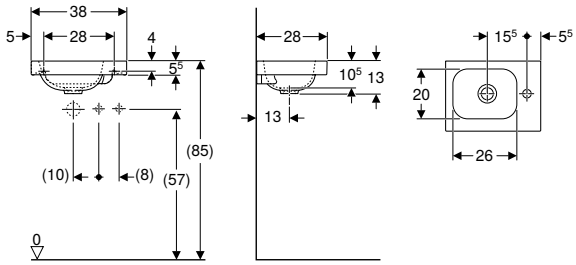

click & scan

Techniniai duomenys

Produkto medžiaga	Sanitarinė keramika

Savybės

- Galima montuoti su spintele
- Asimetriškas

Gaminio Nr.	Spalva / paviršius	Maišytuvo skylė	Nutekamasis vamzdis	H [cm]	T [cm]	Vieta daiktams pasidėti	EUR/Vnt.
B / plotis: 38 cm							
501.830.00.1	balta	dešinėje	be	13	28	dešinėje	121,01
501.830.00.3 *	balta	be	be	13	28	dešinėje	121,01
501.830.JT.1	balta / matinis	dešinėje	be	13	28	dešinėje	194,00
501.831.00.1	balta	kairėje	be	13	28	kairėje	121,01
501.831.00.3 *	balta	be	be	13	28	kairėje	121,01
501.831.JT.1	balta / matinis	kairėje	be	13	28	kairėje	194,00

*** Gaminiai pagal užsakymą**

Galima derinti su

- Geberit iCon spintelė praustuvui mažiems vonios kambariams, su vienomis durelėmis → P. 372

Priedai

- Geberit butelinis sifonas praustuvams, nuotakas horizontalus → P. 527
- Geberit butelinis sifonas praustuvams, vietą taupantis modelis, nuotakas horizontalus → P. 528
- Geberit sifono dugno vožtuvas su laisvo ištekėjimo funkcija → P. 177

Geberit iCon Light praustuvas mažoms patalpoms su daiktų laikymo paviršiumi

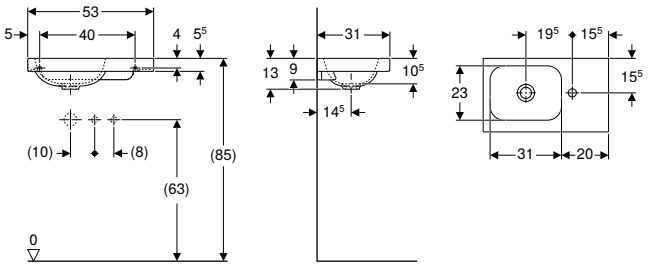

click & scan

Techniniai duomenys

Produkto medžiaga	Sanitarinė keramika

Savybės

- Galima montuoti su spintele
- Asimetriškas
- Su daiktų laikymo paviršiumi

Gaminio Nr.	Spalva / paviršius	Maišytuvo skylė	Nutekamasis vamzdis	H [cm]	T [cm]	Vieta daiktams pasidėti	EUR/Vnt.
B / plotis: 53 cm							
501.832.00.1	balta	dešinėje	be	13	31	dešinėje	268,70
501.832.00.3 *	balta	be	be	13	31	dešinėje	268,70
501.832.JT.1	balta / matinis	dešinėje	be	13	31	dešinėje	351,61
501.833.00.1	balta	kairėje	be	13	31	kairėje	268,70
501.833.00.3 *	balta	be	be	13	31	kairėje	268,70
501.833.JT.1	balta / matinis	kairėje	be	13	31	kairėje	351,61

*** Gaminiai pagal užsakymą**

Galima derinti su

- Geberit iCon spintelė praustuvui mažiems vonios kambariams, su stalčiumi → P. 373

Priedai

- Geberit butelinis sifonas praustuvams, nuotakas horizontalus → P. 527
- Geberit butelinis sifonas praustuvams, vietą taupantis modelis, nuotakas horizontalus → P. 528
- Geberit sifono dugno vožtuvas su laisvo ištekėjimo funkcija → P. 177

Geberit Smyle praustuvas mažoms patalpoms, kampinė konstrukcija

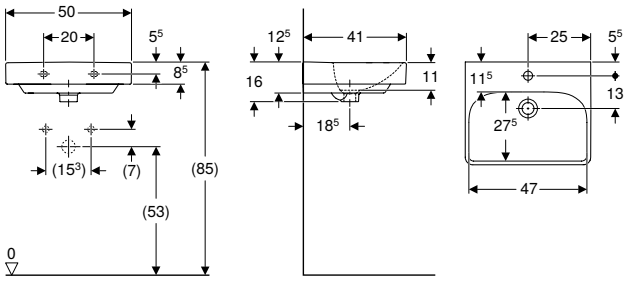

click & scan

Techniniai duomenys

Produkto medžiaga	Sanitarinė keramika

Savybės

- Galima montuoti su spintele
- Derinama su puskoje praustuvui
- Derinama su koja praustuvui

Gaminio Nr.	Spalva / paviršius	Maišytuvo skylė	Nutekamasis vamzdis	Spintelės plotis [cm]	H [cm]	T [cm]	EUR/Vnt.
B / plotis: 50 cm							
500.256.01.1	balta	viduryje	matomas, simetriškas	49,2	16	41	123,22

Galima derinti su

- Geberit Smyle spintelė praustuvui mažoms patalpoms, kampinė konstrukcija, su vienomis durelėmis → P. 374
- Geberit Smyle puskojė praustuvui → P. 340
- Geberit Selnova Square koja praustuvui → P. 339

Priedai

- Geberit butelinis sifonas praustuvams, nuotakas horizontalus → P. 527
- Geberit butelinis sifonas praustuvams, vietą taupantis modelis, nuotakas horizontalus → P. 528

Geberit Smyle praustuvas mažoms patalpoms, kampinė konstrukcija, asimetrinė persipylimo skylė

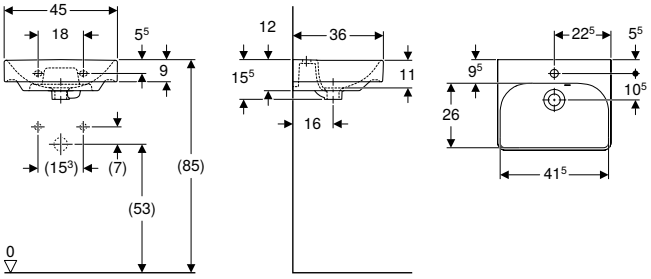

click & scan

Techniniai duomenys

Produkto medžiaga	Sanitarinė keramika

Savybės

- Galima montuoti su spintele
- Asimetrinė persipylimo skylė

Gaminio Nr.	Spalva / paviršius	Maišytuvo skylė	Nutekamasis vamzdis	Spintelės plotis [cm]	H [cm]	T [cm]	EUR/Vnt.
B / plotis: 45 cm							
500.222.01.1	balta	viduryje	matomas, asimetriškas	44,2	15,5	36	113,51

Galima derinti su

- Geberit Smyle spintelė praustuvui mažoms patalpoms, kampinė konstrukcija, su vienomis durelėmis → P. 374
- Geberit Selnova Square koja praustuvui → P. 339

Priedai

- Geberit praustuvo vandens išleidimo sistema, vietą taupantis modelis, siaura konstrukcija, su išoriniu vožtuvo kamščiu, valdoma paspaudžiant → P. 530
- Geberit butelinis sifonas praustuvams, nuotakas horizontalus → P. 527
- Geberit butelinis sifonas praustuvams, vietą taupantis modelis, nuotakas horizontalus → P. 528

Geberit Selnova praustuvas mažoms patalpoms su asimetriška persipylimo anga

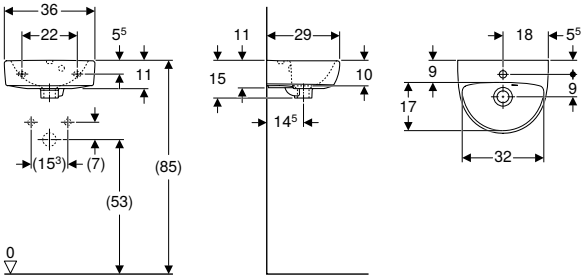

click & scan

Techniniai duomenys

Produkto medžiaga	Sanitarinė keramika

Tiekiamas komplektas

- Praustuvas mažoms patalpoms

Savybės

- Asimetrinė persipylimo skylė

Gaminio Nr.	Spalva / paviršius	Maišytuvo skylė	Nutekamasis vamzdis	H [cm]	T [cm]	EUR/Vnt.
B / plotis: 36 cm						
500.320.01.7	balta	viduryje	matomas, asimetriškas	15	29	44,51

Priedai

- Geberit butelinis sifonas praustuvams, nuotakas horizontalus → P. 527

Geberit Selnova praustuvas mažoms patalpoms

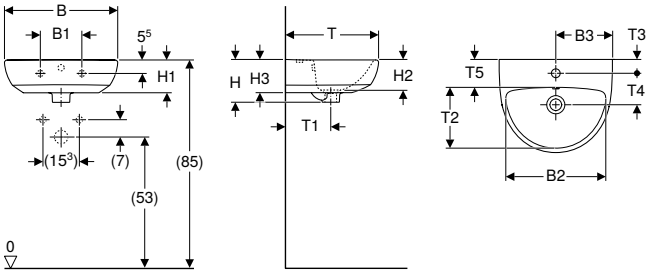

click & scan

Techniniai duomenys

Produkto medžiaga	Sanitarinė keramika

Tiekiamas komplektas

- Praustuvas mažoms patalpoms

Savybės

- Derinama su puskoje praustuvui
- Derinama su koja praustuvui

Gaminio Nr.	Spalva / paviršius	Maišytuvo skylė	Nutekamasis vamzdis	B1 [cm]	B2 [cm]	B3 [cm]	H [cm]	H1 [cm]	H2 [cm]	H3 [cm]	T [cm]	T1 [cm]	T2 [cm]	T3 [cm]	T4 [cm]	T5 [cm]	EUR/Vnt.
B / plotis: 45 cm																	
500.324.01.7	balta	viduryje	matomas, simetriškas	16,5	39,5	22,5	17	13	12	13	37	18	24	5,5	12,5	10,5	50,86
500.325.01.1	balta	kairėje ir dešinėje	matomas, simetriškas	16,5	39,5	12,5	17	13	12	13	37	18	24	5,5	12,5	10,5	50,86
B / plotis: 50 cm																	
500.295.01.7	balta	viduryje	matomas, simetriškas	23	43	25	18	14	13	14	41	19,5	26	6,5	13	11	69,95
500.293.01.1	balta	kairėje ir dešinėje	matomas, simetriškas	23	42	15	18	14	13	14	41	19,5	26	6,5	13	11	69,95
500.294.01.7	balta	be	matomas, simetriškas	23	42		18	14	13	14	41	19,5	26			11	69,95

Galima derinti su

- Geberit Selnova puskojė praustuvui → P. 341
- Geberit Selnova koja praustuvui → P. 339

Priedai

- Geberit butelinis sifonas praustuvams, nuotakas horizontalus → P. 527

- Geberit Selnova puskojė praustuvui tik praustuvams mažiems vonios kambariams 50 cm

Geberit Selnova Square praustuvas mažoms patalpoms

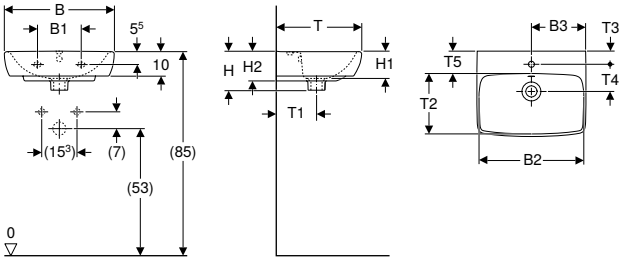

click & scan

Techniniai duomenys

Produkto medžiaga	Sanitarinė keramika

Tiekiamas komplektas

- Praustuvas mažoms patalpoms

Savybės

- Derinama su puskoje praustuvui
- Derinama su koja praustuvui
- Galima montuoti su spintele

Gaminio Nr.	Spalva / paviršius	Maišytuvo skylė	Nutekamasis vamzdis	B1 [cm]	B2 [cm]	B3 [cm]	Spintelės plotis [cm]	H [cm]	H1 [cm]	H2 [cm]	T [cm]	T1 [cm]	T2 [cm]	T3 [cm]	T4 [cm]	T5 [cm]	EUR/Vnt.
B / plotis: 45 cm																	
500.322.01.2 *	balta	viduryje	be	18	40	22,5	38,6	16	11	12	35	18	21,5	5,5	12,5	9	**54,47**
500.322.01.7	balta	viduryje	matomas, simetriškas	18	40	22,5	38,6	16	11	12	35	18	21,5	5,5	12,5	9	**57,23**
B / plotis: 50 cm																	
500.310.01.2 *	balta	viduryje	be	23	44,5	25	41,8	17	12	13,5	42	20	27,5	6,5	13,5	11	**73,79**
500.310.01.7	balta	viduryje	matomas, simetriškas	23	44,5	25	41,8	17	12	13,5	42	20	27,5	6,5	13,5	11	**77,47**
500.301.01.7	balta	be	matomas, simetriškas	23	44,5		41,8	17	12	13,5	42	20	27,5			11	**77,47**

*** Gaminiai pagal užsakymą**

Galima derinti su

- Geberit Selnova puskojė praustuvui → P. 341
- Geberit Selnova Square koja praustuvui → P. 339
- Geberit Selnova koja praustuvui → P. 339

Priedai

- Geberit sifono dugno vožtuvas su laisvo ištekėjimo funkcija → P. 177
- Geberit butelinis sifonas praustuvams, nuotakas horizontalus → P. 527

- Geberit Selnova Square puskojė praustuvui tik praustuvams mažiems vonios kambariams 50 cm
- Geberit Selnova puskojė praustuvui tik praustuvams mažiems vonios kambariams 50 cm

Geberit Selnova Square praustuvas mažoms patalpoms su asimetriška persipylimo anga

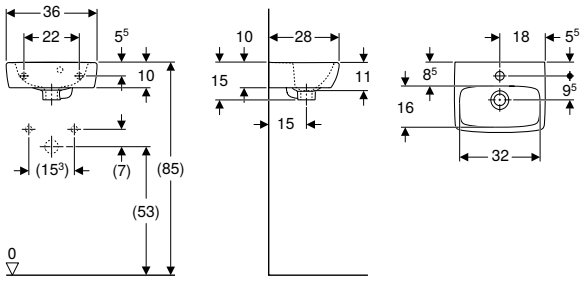

click & scan

Techniniai duomenys

Produkto medžiaga	Sanitarinė keramika

Tiekiamas komplektas
- Praustuvas mažoms patalpoms

Savybės
- Asimetrinė persipylimo skylė
- Derinama su koja praustuvui

Gaminio Nr.	Spalva / paviršius	Maišytuvo skylė	Nutekamasis vamzdis	H [cm]	T [cm]	EUR/Vnt.
B / plotis: 36 cm						
500.317.01.1	balta	kairėje ir dešinėje	matomas, asimetriškas	15	28	**50,86**
500.316.01.7	balta	viduryje	matomas, asimetriškas	15	28	**50,86**

Galima derinti su
- Geberit Selnova Square koja praustuvui → P. 339

Priedai
- Geberit butelinis sifonas praustuvams, nuotakas horizontalus → P. 527

Geberit Selnova Compact praustuvas mažoms patalpoms

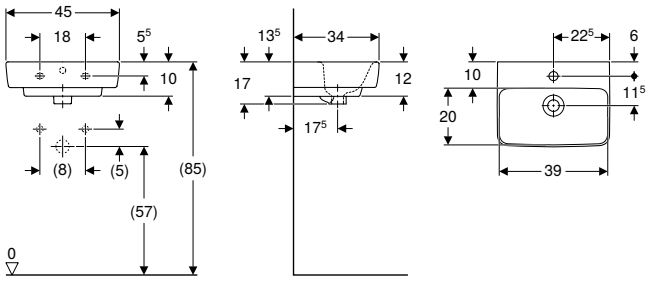

click & scan

Naudojimo tikslai
- Tinka montuoti mažuose vonios kambariuose ir svečių WC patalpose

Savybės
- Derinama su puskoje praustuvui
- Galima montuoti su spintele

Techniniai duomenys

Produkto medžiaga	Sanitarinė keramika

Tiekiamas komplektas
- Praustuvas mažoms patalpoms

Gaminio Nr.	Spalva / paviršius	Maišytuvo skylė	Nutekamasis vamzdis	H [cm]	T [cm]	EUR/Vnt.
B / plotis: 45 cm						
501.561.00.7	balta	viduryje	matomas, simetriškas	17	34	**66,17**

Galima derinti su
- Geberit Selnova Compact puskojė praustuvui mažiems vonios kambariams → P. 340

Priedai
- Geberit butelinis sifonas praustuvams, nuotakas horizontalus → P. 527
- Geberit butelinis sifonas praustuvams, vietą taupantis modelis, nuotakas horizontalus → P. 528

Geberit Selnova Compact praustuvas mažoms patalpoms, kompaktiško gylio

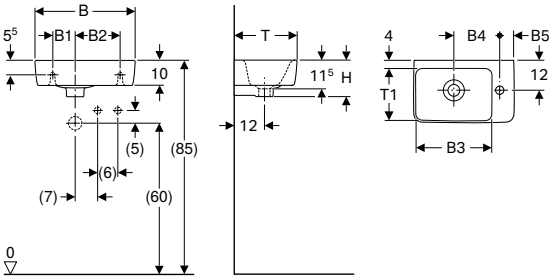

click & scan

Naudojimo tikslai
- Tinka montuoti mažuose vonios kambariuose ir svečių WC patalpose

Techniniai duomenys

Produkto medžiaga	Sanitarinė keramika

Savybės
- Asimetriškas
- Galima montuoti su spintele

Tiekiamas komplektas
- Praustuvas mažoms patalpoms

Gaminio Nr.	Spalva / paviršius	Maišytuvo skylė	Nutekamasis vamzdis	B1 [cm]	B2 [cm]	B3 [cm]	B4 [cm]	B5 [cm]	H [cm]	T [cm]	T1 [cm]	Vieta daiktams pasidėti	EUR/Vnt.
B / plotis: 40 cm													
501.517.00.7	balta	dešinėje	matomas, simetriškas	10	17	26,5	18,5	5,5	15	25	18,5	be	**61,28**
501.518.00.7	balta	kairėje	matomas, simetriškas	10	17	26,5	18,5	5,5	15	25	18,5	be	**61,28**
B / plotis: 50 cm													
501.513.00.7	balta	dešinėje	matomas, simetriškas	10	26	28	20	13	15	25	18	be	**75,27**
501.506.00.7	balta	kairėje	matomas, simetriškas	10	26	28	20	13	15	25	18	be	**75,27**

Galima derinti su
- Geberit Selnova Compact spintelė praustuvui mažiems vonios kambariams, su rankšluosčio laikikliu, kompaktiško gylio → P. 375

Priedai
- Geberit butelinis sifonas praustuvams, nuotakas horizontalus → P. 527
- Geberit butelinis sifonas praustuvams, vietą taupantis modelis, nuotakas horizontalus → P. 528

Geberit Selnova Compact praustuvas mažoms patalpoms, kompaktiško gylio, su daiktų laikymo paviršiumi

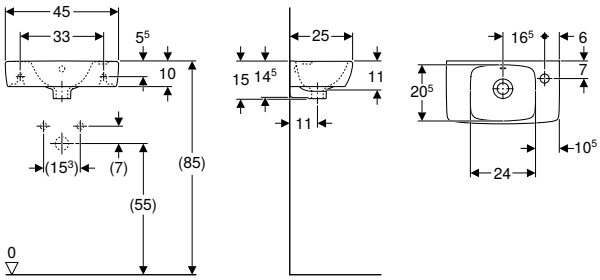

click & scan

Techniniai duomenys

Produkto medžiaga	Sanitarinė keramika

Tiekiamas komplektas
- Praustuvas mažoms patalpoms

Savybės
- Galima montuoti su spintele
- Asimetriškas
- Kompaktiškas ilgis
- Derinama su puskoje praustuvui
- Derinama su koja praustuvui
- Su daiktų laikymo paviršiumi

Gaminio Nr.	Spalva / paviršius	Maišytuvo skylė	Nutekamasis vamzdis	B [cm]	Spintelės plotis [cm]	H [cm]	T [cm]	Vieta daiktams pasidėti	EUR/Vnt.
500.318.01.5	balta	dešinėje	matomas, simetriškas	45	40,8	15	25	kairėje	**57,23**
500.319.01.5	balta	kairėje	matomas, simetriškas	45	40,8	15	25	dešinėje	**57,23**

Galima derinti su
- Geberit Selnova Square koja praustuvui → P. 339

Priedai
- Geberit butelinis sifonas praustuvams, nuotakas horizontalus → P. 527
- Geberit butelinis sifonas praustuvams, vietą taupantis modelis, nuotakas horizontalus → P. 528

Geberit Selnova Compact praustuvas mažoms patalpoms, kompaktiško gylio, su daiktų laikymo paviršiumi

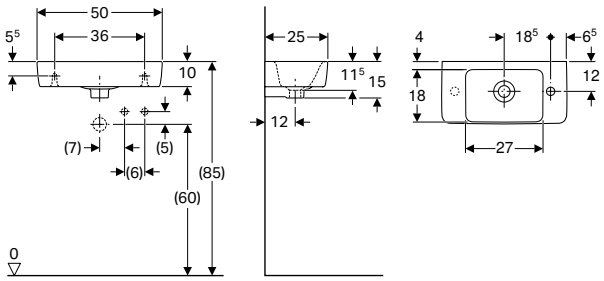

click & scan

Naudojimo tikslai
- Tinka montuoti mažuose vonios kambariuose ir svečių WC patalpose

Savybės
- Su daiktų laikymo paviršiumi
- Galima montuoti su spintele

Techniniai duomenys

Produkto medžiaga	Sanitarinė keramika

Tiekiamas komplektas
- Praustuvas mažoms patalpoms

Gaminio Nr.	Spalva / paviršius	Maišytuvo skylė	Nutekamasis vamzdis	H [cm]	T [cm]	Vieta daiktams pasidėti	EUR/Vnt.
B / plotis: 50 cm							
501.507.00.7	balta	dešinėje	matomas, simetriškas	15	25	kairėje	75,27

Galima derinti su
- Geberit Selnova Compact spintelė praustuvui mažiems vonios kambariams, su rankšluosčio laikikliu, kompaktiško gylio → P. 375

Priedai
- Geberit butelinis sifonas praustuvams, nuotakas horizontalus → P. 527
- Geberit butelinis sifonas praustuvams, vietą taupantis modelis, nuotakas horizontalus → P. 528
- Geberit sifono dugno vožtuvas su laisvo ištekėjimo funkcija → P. 177

Kampiniai praustuvai mažiems vonios kambariams

Geberit iCon kampinis praustuvas mažoms patalpoms

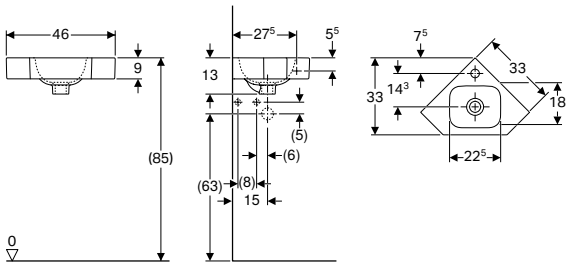

click & scan

Naudojimo tikslai
- Montuojamas į sienų kampą

Techniniai duomenys

Produkto medžiaga	Sanitarinė keramika

Gaminio Nr.	Spalva / paviršius	Maišytuvo skylė	Nutekamasis vamzdis	H [cm]	T [cm]	EUR/Vnt.
B / plotis: 46 cm						
124729000	balta	viduryje	be	13	33	169,16
124730000	balta	be	be	13	33	196,50

Priedai
- Geberit butelinis sifonas praustuvams, nuotakas horizontalus → P. 527
- Geberit sifono dugno vožtuvas su laisvo ištekėjimo funkcija → P. 177
- Geberit butelinis sifonas praustuvams, vietą taupantis modelis, nuotakas horizontalus → P. 528

Geberit Selnova kampinis praustuvas mažoms patalpoms

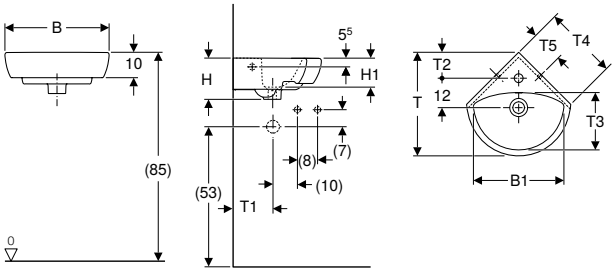

click & scan

Naudojimo tikslai
- Montuojamas į sienų kampą

Techniniai duomenys

Produkto medžiaga	Sanitarinė keramika

Savybės
- Derinama su koja praustuvui

Tiekiamas komplektas
- Kampiniai praustuvai

Gaminio Nr.	Spalva / paviršius	Maišytuvo skylė	Nutekamasis vamzdis	B1 [cm]	H [cm]	H1 [cm]	T [cm]	T1 [cm]	T2 [cm]	T3 [cm]	T4 [cm]	T5 [cm]	EUR/Vnt.
B / plotis: 41,5 cm													
500.326.01.5	balta	viduryje	matomas, simetriškas	36	16,5	11,5	41	15,5	10	22,5	34	10	57,23
B / plotis: 59 cm													
501.050.00.5		viduryje	matomas, simetriškas	53	18	13	56	20	16,5	31,5	52,5	16,5	89,04

Galima derinti su
- Geberit Selnova koja praustuvui → P. 339

Priedai
- Geberit butelinis sifonas praustuvams, nuotakas horizontalus → P. 527

- Geberit Selnova koja praustuvui tik kampiniams praustuvams 59 cm

Geberit Selnova Compact kampinis praustuvas mažoms patalpoms

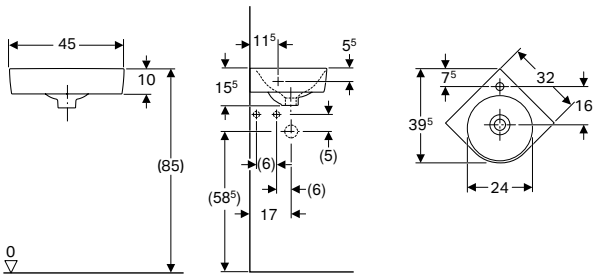

click & scan

Naudojimo tikslai
- Montuojamas į sienų kampą
- Tinka montuoti mažuose vonios kambariuose ir svečių WC patalpose

Techniniai duomenys

Produkto medžiaga	Sanitarinė keramika

Savybės
- Galima montuoti su spintele

Tiekiamas komplektas
- Kampiniai praustuvai

Gaminio Nr.	Spalva / paviršius	Maišytuvo skylė	Nutekamasis vamzdis	H [cm]	T [cm]	EUR/Vnt.
B / plotis: 45 cm						
501.519.00.7	balta	viduryje	matomas, simetriškas	15,5	39,5	80,15

Galima derinti su
- Geberit Selnova Compact spintelė kampiniam praustuvui, su dvejomis durelėmis → P. 399

Priedai
- Geberit butelinis sifonas praustuvams, nuotakas horizontalus → P. 527
- Geberit butelinis sifonas praustuvams, vietą taupantis modelis, nuotakas horizontalus → P. 528
- Geberit sifono dugno vožtuvas su laisvo ištekėjimo funkcija → P. 177

Pusiau įleidžiami praustuvai

Geberit VariForm pusiau įleidžiamas praustuvas, apvalus

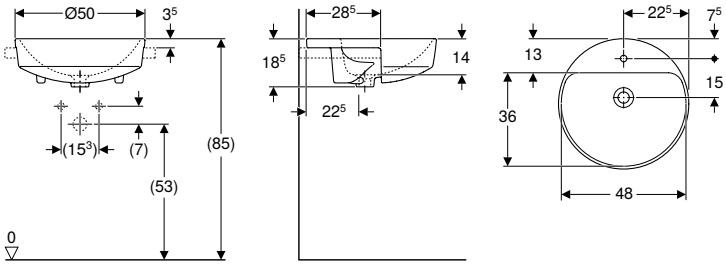

click & scan

Naudojimo tikslai
- Tinka montuoti ant stalviršio prausimosi zonose

Techniniai duomenys

Produkto medžiaga	Sanitarinė keramika

Savybės
- Apvalus
- Paprasta montuoti dėl kartu tiekiamo išpjovimo šablono

Tiekiamas komplektas
- Tvirtinimai
- Šablonas

Gaminio Nr.	Spalva / paviršius	D [cm]	Maišytuvo skylė	Nutekamasis vamzdis	H [cm]	T [cm]	EUR/Vnt.
B / plotis: 50 cm							
500.782.01.2	balta	50	viduryje	matomas, simetriškas	18,5	50	189,74

Geberit VariForm pusiau įleidžiamas praustuvas, stačiakampis

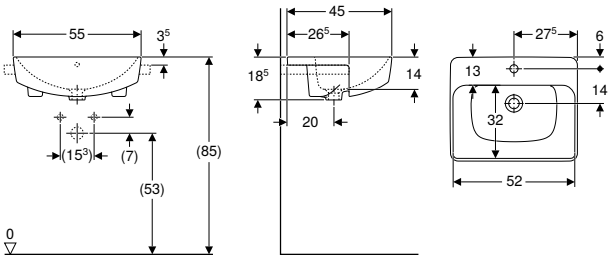

click & scan

Naudojimo tikslai
- Tinka montuoti ant stalviršio prausimosi zonose

Techniniai duomenys

Produkto medžiaga	Sanitarinė keramika

Savybės
- Stačiakampis (-ė)
- Paprasta montuoti dėl kartu tiekiamo išpjovimo šablono

Tiekiamas komplektas
- Tvirtinimai
- Šablonas

Gaminio Nr.	Spalva / paviršius	Maišytuvo skylė	Nutekamasis vamzdis	H [cm]	T [cm]	EUR/Vnt.
B / plotis: 55 cm						
500.681.01.1	balta	viduryje	matomas, simetriškas	18,5	45	215,13

Į stalviršį įleidžiami praustuvai

Geberit VariForm įleidžiamas praustuvas, apvalus

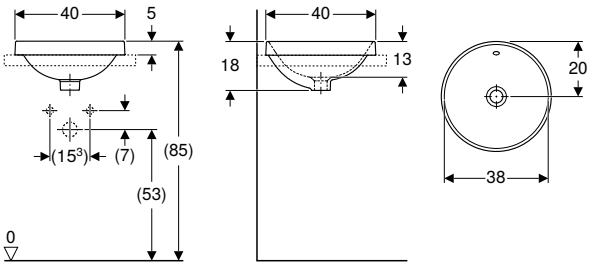

click & scan

Naudojimo tikslai
- Tinka montuoti į stalviršį prausimosi zonose

Savybės
- Apvalus
- Paprasta montuoti dėl kartu tiekiamo išpjovimo šablono

Techniniai duomenys

Produkto medžiaga	Sanitarinė keramika

Tiekiamas komplektas
- Šablonas

Gaminio Nr.	Spalva / paviršius	D [cm]	Maišytuvo skylė	Nutekamasis vamzdis	H [cm]	T [cm]	EUR/Vnt.
B / plotis: 40 cm							
500.700.01.2	balta	40	be	matomas, simetriškas	18	40	95,65
500.702.01.2 *	balta	40	be	be	18	40	95,65

*** Gaminiai pagal užsakymą**

Priedai
- Geberit sifono dugno vožtuvas su laisvo ištekėjimo funkcija → P. 177

Geberit VariForm įleidžiamas praustuvas, apvalus, su skyle maišytuvui pritvirtinti

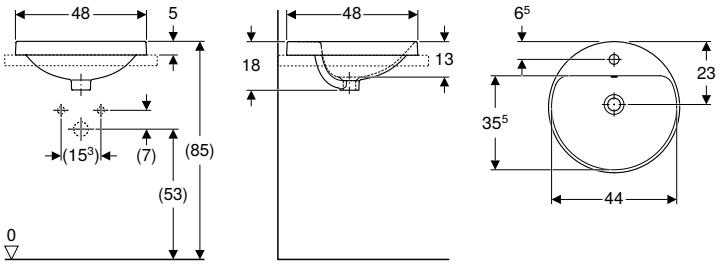

click & scan

Naudojimo tikslai
- Tinka montuoti į stalviršį prausimosi zonose

Techniniai duomenys

Produkto medžiaga	Sanitarinė keramika

Savybės
- Apvalus
- Paprasta montuoti dėl kartu tiekiamo išpjovimo šablono

Tiekiamas komplektas
- Šablonas

Gaminio Nr.	Spalva / paviršius	D [cm]	Maišytuvo skylė	Nutekamasis vamzdis	H [cm]	T [cm]	EUR/Vnt.
B / plotis: 48 cm							
500.704.01.2	balta	48	viduryje	matomas, simetriškas	18	48	95,65
500.706.01.2 *	balta	48	viduryje	be	18	48	95,65

*** Gaminiai pagal užsakymą**

Priedai
- Geberit sifono dugno vožtuvas su laisvo ištekėjimo funkcija → P. 177

Geberit VariForm įleidžiamas praustuvas, ovalus

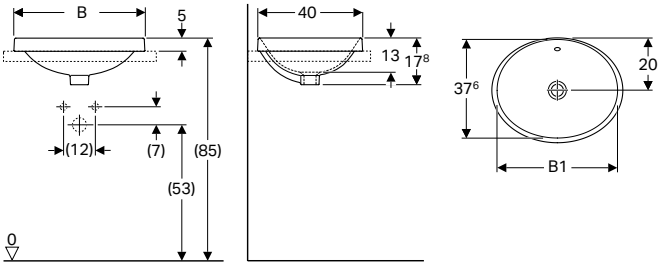

click & scan

Naudojimo tikslai
- Tinka montuoti į stalviršį prausimosi zonose

Techniniai duomenys

Produkto medžiaga	Sanitarinė keramika

Savybės
- Ovalo formos
- Paprasta montuoti dėl kartu tiekiamo išpjovimo šablono

Tiekiamas komplektas
- Šablonas

Gaminio Nr.	Spalva / paviršius	Maišytuvo skylė	Nutekamasis vamzdis	B1 [cm]	H [cm]	T [cm]	EUR/Vnt.
B / plotis: 50 cm							
500.708.01.2	balta	be	matomas, simetriškas	46	17,8	40	105,06
500.710.01.2 *	balta	be	be	46	17,8	40	105,06
B / plotis: 55 cm							
500.716.01.2	balta	be	matomas, simetriškas	53	17,8	40	111,35
500.718.01.2 *	balta	be	be	53	17,8	40	111,35

*** Gaminiai pagal užsakymą**

Priedai
- Geberit sifono dugno vožtuvas su laisvo ištekėjimo funkcija → P. 177

Geberit VariForm įleidžiamas praustuvas, ovalus, su skyle maišytuvui pritvirtinti

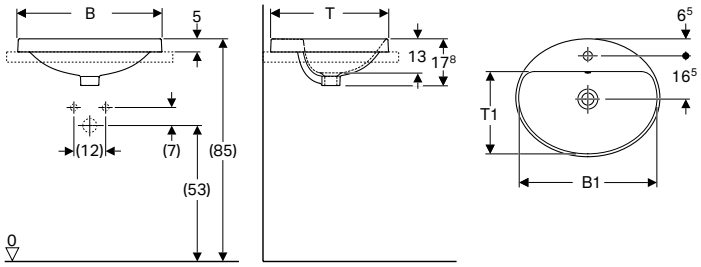

click & scan

Naudojimo tikslai
- Tinka montuoti į stalviršį prausimosi zonose

Techniniai duomenys

Produkto medžiaga	Sanitarinė keramika

Savybės
- Ovalo formos
- Paprasta montuoti dėl kartu tiekiamo išpjovimo šablono

Tiekiamas komplektas
- Šablonas

Gaminio Nr.	Spalva / paviršius	Maišytuvo skylė	Nutekamasis vamzdis	B1 [cm]	H [cm]	T [cm]	T1 [cm]	EUR/Vnt.
B / plotis: 50 cm								
500.712.01.2	balta	viduryje	matomas, simetriškas	47,8	17,8	45	31,5	105,06
500.714.01.2 *	balta	viduryje	be	47,8	17,8	45	31,5	105,06
B / plotis: 55 cm								
500.720.01.2	balta	viduryje	matomas, simetriškas	52,8	17,8	45	31,5	111,35
500.722.01.2 *	balta	viduryje	be	52,8	17,8	45	31,5	111,35
B / plotis: 60 cm								
500.724.01.2	balta	viduryje	matomas, simetriškas	58	17,8	48	34,5	120,74
500.726.01.2 *	balta	viduryje	be	58	17,8	48	34,5	120,74

*** Gaminiai pagal užsakymą**

Priedai
- Geberit sifono dugno vožtuvas su laisvo ištekėjimo funkcija → P. 177

Geberit VariForm įleidžiamas praustuvas, elipsės formos

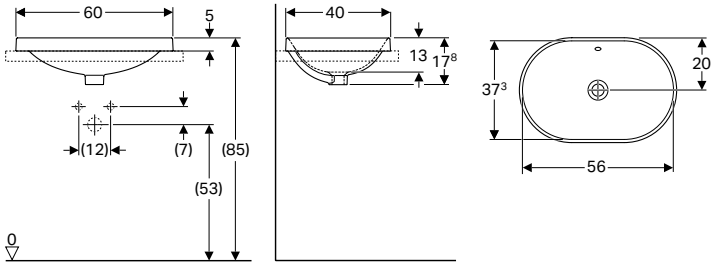

click & scan

Naudojimo tikslai
- Tinka montuoti į stalviršį prausimosi zonose

Techniniai duomenys

Produkto medžiaga	Sanitarinė keramika

Savybės
- Elipsės formos
- Paprasta montuoti dėl kartu tiekiamo išpjovimo šablono

Tiekiamas komplektas
- Šablonas

Gaminio Nr.	Spalva / paviršius	Maišytuvo skylė	Nutekamasis vamzdis	H [cm]	T [cm]	EUR/Vnt.
B / plotis: 60 cm						
500.728.01.2	balta	be	matomas, simetriškas	17,8	40	127,02
500.730.01.2 *	balta	be	be	17,8	40	127,02

*** Gaminiai pagal užsakymą**

Priedai
- Geberit sifono dugno vožtuvas su laisvo ištekėjimo funkcija → P. 177

Geberit VariForm įleidžiamas praustuvas, elipsės formos, su skyle maišytuvui pritvirtinti

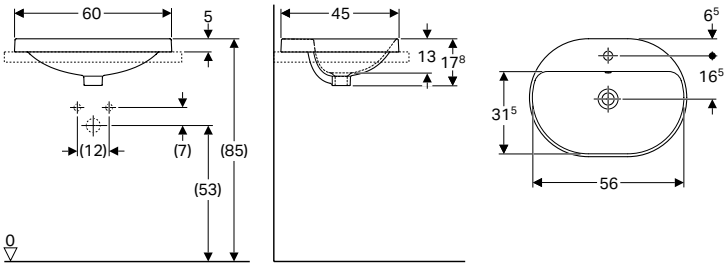

click & scan

Naudojimo tikslai
- Tinka montuoti į stalviršį prausimosi zonose

Techniniai duomenys

Produkto medžiaga	Sanitarinė keramika

Savybės
- Elipsės formos
- Paprasta montuoti dėl kartu tiekiamo išpjovimo šablono

Tiekiamas komplektas
- Šablonas

Gaminio Nr.	Spalva / paviršius	Maišytuvo skylė	Nutekamasis vamzdis	H [cm]	T [cm]	EUR/Vnt.
B / plotis: 60 cm						
500.732.01.2	balta	viduryje	matomas, simetriškas	17,8	45	127,02
500.734.01.2 *	balta	viduryje	be	17,8	45	127,02

*** Gaminiai pagal užsakymą**

Priedai
- Geberit sifono dugno vožtuvas su laisvo ištekėjimo funkcija → P. 177

Geberit VariForm įleidžiamas praustuvas, stačiakampis

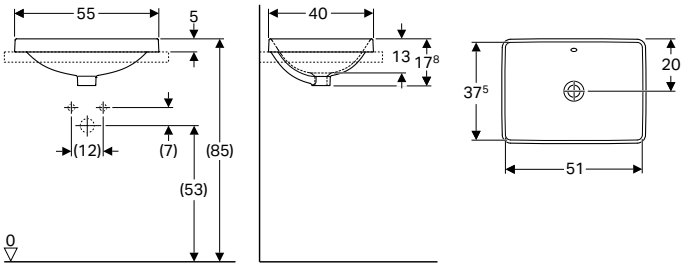

click & scan

Naudojimo tikslai
- Tinka montuoti į stalviršį prausimosi zonose

Techniniai duomenys

Produkto medžiaga	Sanitarinė keramika

Savybės
- Stačiakampis (-ė)
- Paprasta montuoti dėl kartu tiekiamo išpjovimo šablono

Tiekiamas komplektas
- Šablonas

Gaminio Nr.	Spalva / paviršius	Maišytuvo skylė	Nutekamasis vamzdis	H [cm]	T [cm]	EUR/Vnt.
B / plotis: 55 cm						
500.736.01.2	balta	be	matomas, simetriškas	17,8	40	133,30
500.738.01.2 *	balta	be	be	17,8	40	133,30

*** Gaminiai pagal užsakymą**

Priedai
- Geberit sifono dugno vožtuvas su laisvo ištekėjimo funkcija → P. 177

Geberit VariForm įleidžiamas praustuvas, stačiakampis, su skyle maišytuvui pritvirtinti

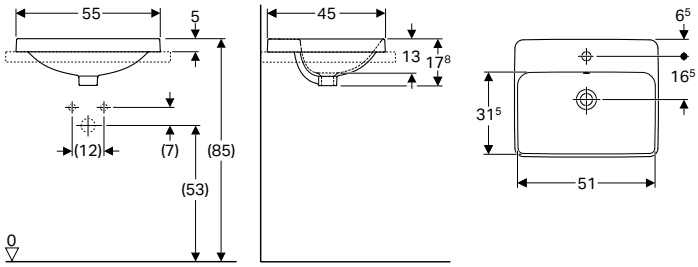

click & scan

Naudojimo tikslai
- Tinka montuoti į stalviršį prausimosi zonose

Techniniai duomenys

Produkto medžiaga	Sanitarinė keramika

Savybės
- Stačiakampis (-ė)
- Paprasta montuoti dėl kartu tiekiamo išpjovimo šablono

Tiekiamas komplektas
- Šablonas

Gaminio Nr.	Spalva / paviršius	Maišytuvo skylė	Nutekamasis vamzdis	H [cm]	T [cm]	EUR/Vnt.
B / plotis: 55 cm						
500.740.01.2	balta	viduryje	matomas, simetriškas	17,8	45	133,30
500.742.01.2 *	balta	viduryje	be	17,8	45	133,30

*** Gaminiai pagal užsakymą**

Priedai
- Geberit sifono dugno vožtuvas su laisvo ištekėjimo funkcija → P. 177

Geberit Selnova Square įleidžiamas praustuvas

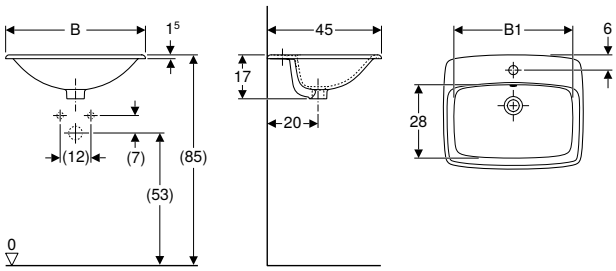

click & scan

Naudojimo tikslai
- Tinka montuoti į stalviršį prausimosi zonose

Techniniai duomenys

Produkto medžiaga	Sanitarinė keramika

Tiekiamas komplektas
- Įleidžiamas praustuvas

Gaminio Nr.	Spalva / paviršius	Maišytuvo skylė	Nutekamasis vamzdis	B1 [cm]	H [cm]	T [cm]	EUR/Vnt.
B / plotis: 55 cm							
500.306.01.1	balta	viduryje	matomas, simetriškas	46	17	45	120,82
B / plotis: 60 cm							
500.307.01.1	balta	viduryje	matomas, simetriškas	50	17	45	127,19

Priedai
- Geberit butelinis sifonas praustuvams, nuotakas horizontalus → P. 527

Iš stalviršio apačios montuojami praustuvai

Geberit VariForm po stalviršiu montuojamas praustuvas, apvalus

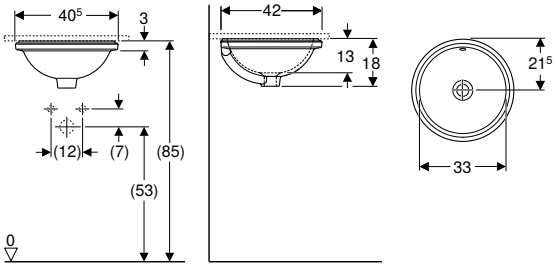

click & scan

Naudojimo tikslai
- Tinka montuoti iš stalviršio apačios prausimosi zonose

Techniniai duomenys

Produkto medžiaga	Sanitarinė keramika

Savybės
- Apvalus
- Paprasta montuoti dėl kartu tiekiamo išpjovimo šablono

Tiekiamas komplektas
- Tvirtinimai
- Šablonas

Gaminio Nr.	Spalva / paviršius	Maišytuvo skylė	Nutekamasis vamzdis	H [cm]	T [cm]	EUR/Vnt.
B / plotis: 40,5 cm						
500.744.01.2	balta	be	matomas, simetriškas	18	42	105,06
500.746.01.2 *	balta	be	be	18	42	105,06

*** Gaminiai pagal užsakymą**

Priedai
- Geberit sifono dugno vožtuvas su laisvo ištekėjimo funkcija → P. 177

Geberit VariForm po stalviršiu montuojamas praustuvas, ovalus

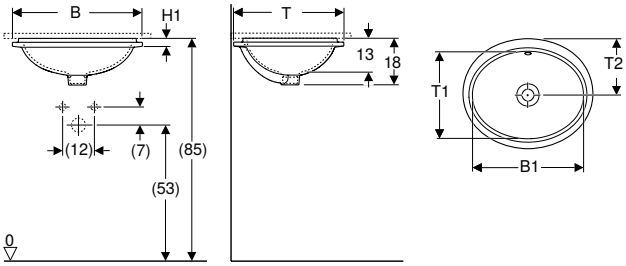

click & scan

Naudojimo tikslai
- Tinka montuoti iš stalviršio apačios prausimosi zonose

Techniniai duomenys

Produkto medžiaga	Sanitarinė keramika

Savybės
- Ovalo formos
- Paprasta montuoti dėl kartu tiekiamo išpjovimo šablono

Tiekiamas komplektas
- Tvirtinimai
- Šablonas

Gaminio Nr.	Spalva / paviršius	Maišytuvo skylė	Nutekamasis vamzdis	B1 [cm]	H [cm]	H1 [cm]	T [cm]	T1 [cm]	T2 [cm]	EUR/Vnt.
B / plotis: 49,5 cm										
500.748.01.2	balta	be	matomas, simetriškas	42	18	3	42	33	21,5	111,35
500.750.01.2 *	balta	be	be	42	18	3	42	33	21,5	111,35
B / plotis: 56 cm										
500.752.01.2	balta	be	matomas, simetriškas	50	18	5	46	40	23	117,62
500.754.01.2 *	balta	be	be	50	18	5	46	40	23	117,62

*** Gaminiai pagal užsakymą**

Priedai
- Geberit sifono dugno vožtuvas su laisvo ištekėjimo funkcija → P. 177

Geberit VariForm po stalviršiu montuojamas praustuvas, elipsės formos

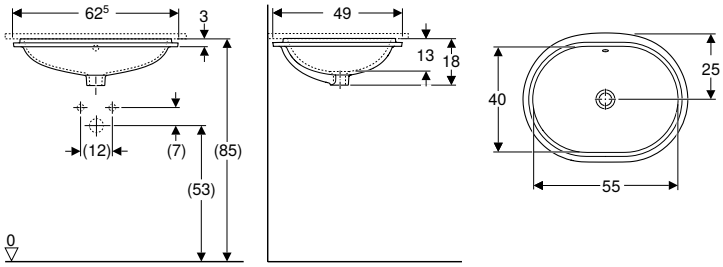

click & scan

Naudojimo tikslai
- Tinka montuoti iš stalviršio apačios prausimosi zonose

Techniniai duomenys

Produkto medžiaga	Sanitarinė keramika

Savybės
- Elipsės formos
- Paprasta montuoti dėl kartu tiekiamo išpjovimo šablono

Tiekiamas komplektas
- Tvirtinimai
- Šablonas

Gaminio Nr.	Spalva / paviršius	Maišytuvo skylė	Nutekamasis vamzdis	H [cm]	T [cm]	EUR/Vnt.
B / plotis: 62,5 cm						
500.756.01.2	balta	be	matomas, simetriškas	18	49	130,15
500.758.01.2 *	balta	be	be	18	49	130,15

*** Gaminiai pagal užsakymą**

Priedai
- Geberit sifono dugno vožtuvas su laisvo ištekėjimo funkcija → P. 177

Geberit VariForm po stalviršiu montuojamas praustuvas, stačiakampis

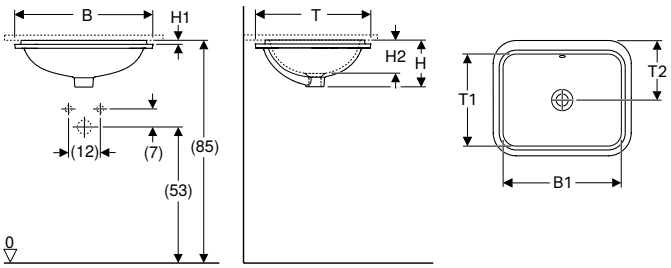

click & scan

Naudojimo tikslai
- Tinka montuoti iš stalviršio apačios prausimosi zonose

Techniniai duomenys

Produkto medžiaga	Sanitarinė keramika

Savybės
- Stačiakampis (-ė)
- Paprasta montuoti dėl kartu tiekiamo išpjovimo šablono

Tiekiamas komplektas
- Tvirtinimai
- Šablonas

Gaminio Nr.	Spalva / paviršius	Maišytuvo skylė	Nutekamasis vamzdis	B1 [cm]	H [cm]	H1 [cm]	H2 [cm]	T [cm]	T1 [cm]	T2 [cm]	EUR/Vnt.
B / plotis: 53 cm											
500.760.01.2	balta	be	matomas, simetriškas	45	17,8	1,5	12,7	44	35	22	130,15
500.762.01.2 *	balta	be	be	45	17,8	1,5	12,7	44	35	22	130,15
B / plotis: 58 cm											
500.764.01.2	balta	be	matomas, simetriškas	50	17,8	1,5	12,7	49	40	24,5	136,41
500.766.01.2 *	balta	be	be	50	17,8	1,5	12,7	49	40	24,5	136,41

*** Gaminiai pagal užsakymą**

Priedai
- Geberit sifono dugno vožtuvas su laisvo ištekėjimo funkcija → P. 177

Kampiniai praustuvai

Geberit Selnova Compact kampinis praustuvas

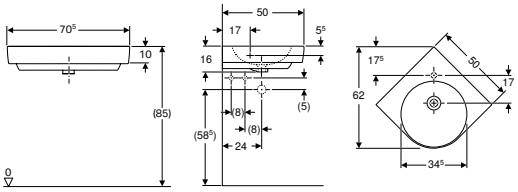

click & scan

Naudojimo tikslai
- Montuojamas į sienų kampą
- Tinka montuoti mažuose vonios kambariuose ir svečių WC patalpose

Techniniai duomenys

Produkto medžiaga	Sanitarinė keramika

Savybės
- Galima montuoti su spintele

Tiekiamas komplektas
- Kampinis praustuvas

Gaminio Nr.	Spalva / paviršius	Maišytuvo skylė	Nutekamasis vamzdis	B [cm]	Spintelės plotis [cm]	H [cm]	T [cm]	EUR/Vnt.
501.508.00.7	balta	viduryje	matomas, simetriškas	70,5	69	16	62	131,86

Priedai
- Geberit butelinis sifonas praustuvams, nuotakas horizontalus → P. 527
- Geberit butelinis sifonas praustuvams, vietą taupantis modelis, nuotakas horizontalus → P. 528

Praustuvai Comfort

Geberit Selnova Comfort praustuvas žmonėms su negalia

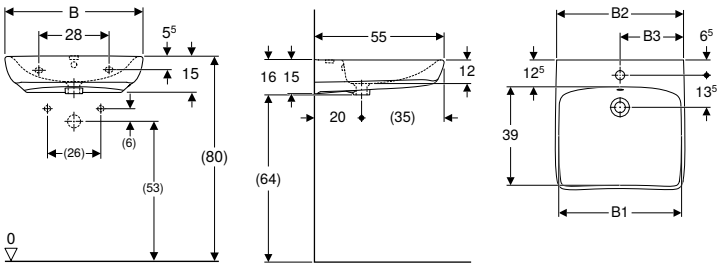

click & scan

Naudojimo tikslai
- Tinka naudoti asmenims judantiems su neįgaliojo vežimėliu

Techniniai duomenys

Produkto medžiaga	Sanitarinė keramika

Savybės
- Ergonomiškos formos priekinė pusė
- Plokščios formos praustuvas

Tiekiamas komplektas
- Praustuvas

Gaminio Nr.	Spalva / paviršius	Maišytuvo skylė	Nutekamasis vamzdis	B1 [cm]	B2 [cm]	B3 [cm]	H [cm]	T [cm]	EUR/Vnt.
B / plotis: 55 cm									
501.461.00.7	balta	viduryje	matomas, simetriškas	48	54	27,5	16	55	114,46
500.187.01.7	balta	viduryje	be	48	54	27,5	16	55	114,46
B / plotis: 60 cm									
502.769.00.7	balta	viduryje	matomas, simetriškas	53	59	30	16	55	122,12
502.770.00.7	balta	viduryje	be	53	59	30	16	55	122,12
502.771.00.7	balta	be	be	53	59		16	55	122,12
B / plotis: 65 cm									
501.463.00.7	balta	viduryje	matomas, simetriškas	58	64	32,5	16	55	139,91
500.188.01.7	balta	viduryje	be	58	64	32,5	16	55	139,91

Priedai
- Geberit potinkinis sifonas praustuvams, su sienine dėžute ir montavimo dalių rinkiniu, nuotakas horizontalus → P. 532
- Geberit butelinis sifonas praustuvams, vietą taupantis modelis, nuotakas horizontalus → P. 528
- Geberit sifono dugno vožtuvas su laisvo ištekėjimo funkcija → P. 177
- Geberit butelinis sifonas praustuvams, nuotakas horizontalus → P. 527

Geberit Selnova Comfort praustuvas, kampinė konstrukcija, žmonėms su negalia

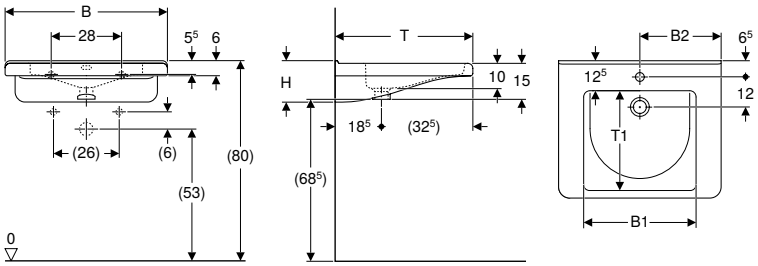

click & scan

Naudojimo tikslai
- Tinka naudoti asmenims judantiems su neįgaliojo vežimėliu

Techniniai duomenys

Produkto medžiaga	Sanitarinė keramika

Tiekiamas komplektas
- Praustuvas

Savybės
- Kampuotų formų dizainas
- Ergonomiškos formos priekinė pusė
- Patogu įsikibti rankomis
- Integruota paslėpta rankena
- Plokščios formos praustuvas
- Vidinis dubuo su dviem lygiais
- Viršutinis bortelis pasidėti veidrodžiui

Gaminio Nr.	Spalva / paviršius	Maišytuvo skylė	Nutekamasis vamzdis	B1 [cm]	B2 [cm]	H [cm]	T [cm]	T1 [cm]	EUR/Vnt.
B / plotis: 55 cm									
500.785.00.7	balta	viduryje	matomas, simetriškas	42	27,5	15,5	52,5	37,5	212,84
500.786.00.7	balta	viduryje	be	42	27,5	15,5	52,5	37,5	212,84
500.787.01.7	balta	be	be	42		15,5	52,5	37,5	212,84
B / plotis: 65 cm									
500.788.01.7	balta	viduryje	matomas, simetriškas	45	32,5	15,5	55	40	264,33
500.789.01.7	balta	viduryje	be	45	32,5	15,5	55	40	264,33
500.790.01.7	balta	be	be	45		15,5	55	40	264,33

Priedai
- Geberit potinkinis sifonas praustuvams, su sienine dėžute ir montavimo dalių rinkiniu, nuotakas horizontalus → P. 532
- Geberit sifono dugno vožtuvas su laisvo ištekėjimo funkcija → P. 177
- Geberit butelinis sifonas praustuvams, nuotakas horizontalus → P. 527

Dengiamieji gaubtai

Praustuvų kojos

Geberit Selnova koja praustuvui

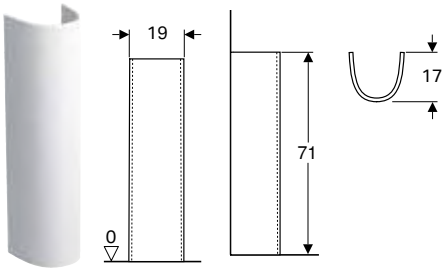

click & scan

Techniniai duomenys

Produkto medžiaga	Sanitarinė keramika

Tiekiamas komplektas
- Koja praustuvui

Gaminio Nr.	Spalva / paviršius	B [cm]	H [cm]	T [cm]	EUR/Vnt.
500.341.01.7	balta	19	71	17	58,43

Galima derinti su
- Geberit Smyle praustuvas, kampinė konstrukcija → P. 294
- Geberit Selnova praustuvas mažoms patalpoms → P. 324
- Geberit Selnova praustuvas → P. 295
- Geberit Selnova Square praustuvas → P. 296
- Geberit Selnova kampinis praustuvas mažoms patalpoms → P. 329
- Geberit Selnova Square praustuvas mažoms patalpoms → P. 325

Geberit Selnova Square koja praustuvui

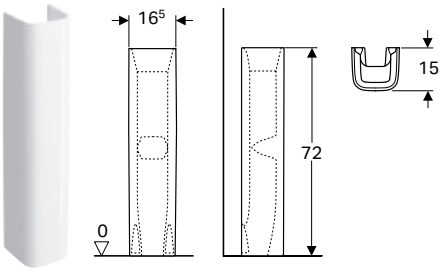

click & scan

Techniniai duomenys

Produkto medžiaga	Sanitarinė keramika

Tiekiamas komplektas
- Koja praustuvui

Gaminio Nr.	Spalva / paviršius	B [cm]	H [cm]	T [cm]	EUR/Vnt.
500.342.01.7	balta	16,5	72	15	63,58

Galima derinti su
- Geberit Selnova Compact praustuvas mažoms patalpoms, kompaktiško gylio, su daiktų laikymo paviršiumi → P. 327
- Geberit Smyle praustuvas mažoms patalpoms, kampinė konstrukcija, asimetrinė persipylimo skylė → P. 323
- Geberit Smyle praustuvas, kampinė konstrukcija → P. 294
- Geberit Selnova Square praustuvas mažoms patalpoms su asimetriška persipylimo anga → P. 326
- Geberit Selnova Square praustuvas mažoms patalpoms → P. 325
- Geberit Smyle praustuvas mažoms patalpoms, kampinė konstrukcija → P. 323

Praustuvų puskojės

Geberit Smyle puskojė praustuvui

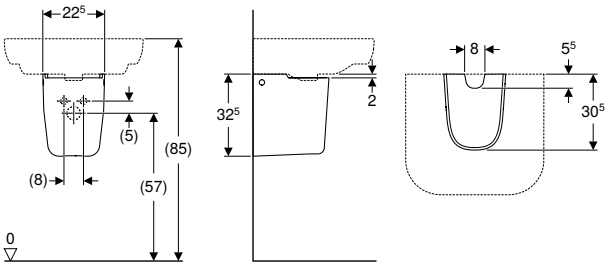

click & scan

Naudojimo tikslai
- Praustuvams, kurių plotis 55 cm arba daugiau

Tiekiamas komplektas
- Tvirtinimai

Techniniai duomenys

Produkto medžiaga	Sanitarinė keramika

Gaminio Nr.	Spalva / paviršius	B [cm]	H [cm]	T [cm]	EUR/Vnt.
500.576.01.5	balta	22,5	32,5	30,5	**152,81**

Galima derinti su
- Geberit Smyle praustuvas, kampinė konstrukcija → P. 294
- Geberit Smyle dvigubas praustuvas, kampinė konstrukcija → P. 299
- Geberit Smyle praustuvas mažoms patalpoms, kampinė konstrukcija → P. 323

Geberit Selnova Compact puskojė praustuvui mažiems vonios kambariams

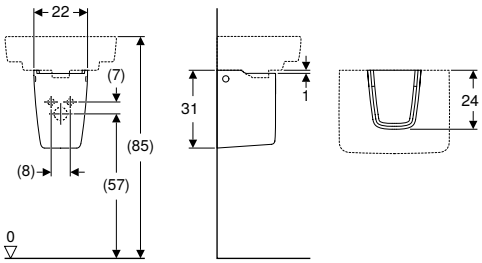

click & scan

Naudojimo tikslai
- Iki 50 cm pločio praustuvams mažiems vonios kambariams

Savybės
- Paprasta pritvirtinti naudojant Geberit tvirtinimo elementus Kerafix, skirtus puskojėms

Tiekiamas komplektas
- Puskojė praustuvui
- Tvirtinimai

Techniniai duomenys

Produkto medžiaga	Sanitarinė keramika

Gaminio Nr.	Spalva / paviršius	B [cm]	H [cm]	T [cm]	EUR/Vnt.
501.448.00.7	balta	22	31	24	**81,31**

Galima derinti su
- Geberit Selnova Compact praustuvas mažoms patalpoms → P. 326
- Geberit Selnova Compact praustuvas → P. 296

Geberit Selnova puskojė praustuvui

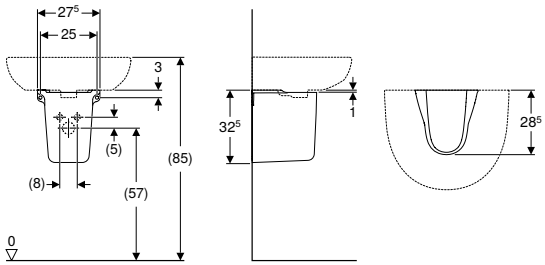

click & scan

Techniniai duomenys

Produkto medžiaga	Sanitarinė keramika

Tiekiamas komplektas
- Puskojė praustuvui

Gaminio Nr.	Spalva / paviršius	B [cm]	H [cm]	T [cm]	EUR/Vnt.
500.329.01.7	balta	27,5	32,5	28,5	**58,43**

Galima derinti su
- Geberit Selnova Square praustuvas → P. 296
- Geberit Selnova praustuvas mažoms patalpoms → P. 324
- Geberit Selnova praustuvas → P. 295
- Geberit Selnova Square praustuvas mažoms patalpoms → P. 325

Geberit Selnova Square puskojė praustuvui mažiems vonios kambariams

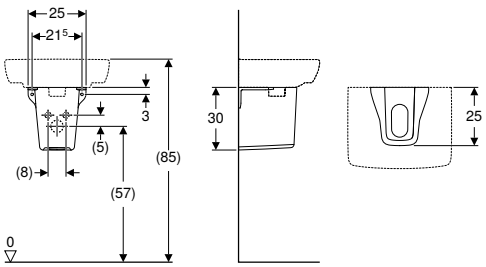

click & scan

Naudojimo tikslai
- Rankų praustuvams

Tiekiamas komplektas
- Puskojė praustuvui

Techniniai duomenys

Produkto medžiaga	Sanitarinė keramika

Gaminio Nr.	Spalva / paviršius	B [cm]	H [cm]	T [cm]	EUR/Vnt.
501.477.00.7	balta	25	30	25	**63,58**

Užsakyti papildomai
- Tvirtinimai

Priedai

Sifono dangtelis

Geberit ONE nuotekų dangtelis su nešvarumų gaudykle, magnetinis tvirtinimas

click & scan

Savybės
- Su integruotu plaukų sieteliu

Gaminio Nr.	Spalva / paviršius	EUR/Vnt.
245.451.11.1	balta	121,08
505.082.14.1	juoda matinė / padengtas lengvai valomu sluoksniu	121,08
505.082.21.1	chromuotas / blizgus	121,08
505.082.GH.1	chromas šveistas	121,08

Tvirtinimai

Geberit puskojės praustuvui tvirtinimo elementai, Kerafix

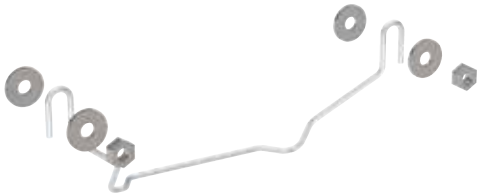

click & scan

Naudojimo tikslai
- Praustuvų puskojė praustuvui pritvirtinti

Tiekiamas komplektas
- Apkaba
- 2 veržlės M10
- 4 poveržlės

Gaminio Nr.	L [cm]	B [cm]	EUR/Vnt.
551081000	30	11	71,66

Geberit tvirtinimo elementai puskojei mažam praustuvui, Kerafix

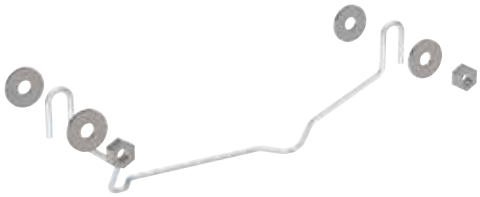

click & scan

Naudojimo tikslai
- Renova Compact praustuvų mažiems vonios kambariams puskojėms pritvirtinti
- Puskojėms praustuvui, skirtų Selnova Compact praustuvams mažiems vonios kambariams, pritvirtinti

Tiekiamas komplektas
- Apkaba
- 2 veržlės M10
- 4 poveržlės

Gaminio Nr.	L [cm]	B [cm]	EUR/Vnt.
551062000	30	13	71,66
551064000	20	11	71,66

Geberit Clou praustuvo jungtis su svirtimi

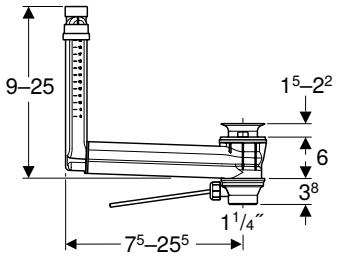

click & scan

Naudojimo tikslai
- Praustuvams be matomos persipylimo angos
- Bidė be matomos persipylimo angos

Techniniai duomenys

Produkto medžiaga	Plastikas

Savybės
- Kokybė tikrinta pagal EN 274-3
- Higieniškas dėl optimalaus tekėjimo režimo
- Praustuvo dugno vožtuvą galima uždaryti
- Dugno vožtuvo uždarymas svirtimi
- Paslėpta praustuvo vandens persipylimo funkcija
- Ilgį ir aukštį galima pritaikyti prie praustuvų

Tiekiamas komplektas
- Sifono dugno vožtuvas
- Vandens nuleidimo svirtelė
- Aklė
- Praustuvo ir sifono jungtis

Gaminio Nr.	Spalva / paviršius	d, ø [mm]	G [″]	NUO [mm]	EUR/Vnt.
152.018.00.1	balta / poliruotas nerūdijantis plienas	32	1 1/4	15–22	90,61

Užsakyti papildomai
- Geberit vožtuvo dangtelis sifono dugno vožtuvui su laisvu išleidimo galu → P. 534
- Geberit išleidimo vožtuvo su laisvu išleidimo galu dangtelis → P. 534

Dekoratyvinės plokštės

Geberit ONE praustuvo sifono dekoratyvinis dangtis

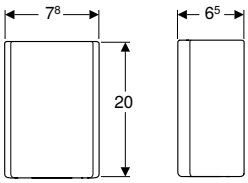

click & scan

Gaminio Nr.	Spalva / paviršius	B [cm]	H [cm]	T [cm]	EUR/Vnt.
505.058.01.1	balta / nerūdijantis plienas dažytas milteliniu būdu	7,8	20	6,5	103,77
505.058.21.1	nerūdijantis plienas šveistas	7,8	20	6,5	103,77

Galima derinti su
- Geberit ONE spintelė praustuvui, su stalčiumi → P. 376
- Geberit ONE spintelė ant stalviršio pastatomam praustuvui, su dviem stalčiais → P. 378
- Geberit iCon spintelė praustuvui, su stalčiumi → P. 388

Praustuvo rinkinys su apatine spintele

Praustuvo mažiems vonios kambariams rinkinys su spintele 346

Praustuvo rinkinys su apatine spintele 350

Baldinio praustuvo rinkinys su apatine spintele 352

Įleidžiamo praustuvo rinkinys su apatine spintele 362

Praustuvo mažiems vonios kambariams rinkinys su spintele

Naujiena

Geberit Selnova Square praustuvo mažoms patalpoms rinkinys su spintele, vienerių durų

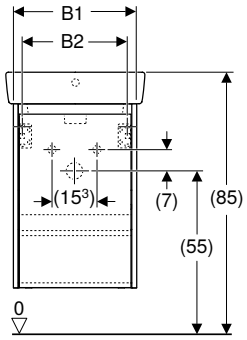

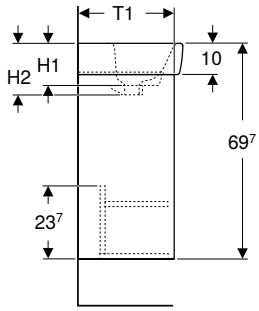

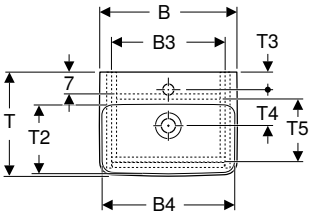

click & scan

Techniniai duomenys

Produkto medžiaga	Sanitarinė keramika / didelio tankio trisluoksnė medžio drožlių plokštė

Tiekiamas komplektas

- Praustuvas mažoms patalpoms
- Spintelė praustuvui mažiems vonios kambariams
- Tvirtinimai

Savybės

- Sertifikuotos kilmės mediena iš tvaraus miškininkystės ūkio
- Pakabinama (-as)
- Su vienomis durimis
- Lankstai kairėje arba dešinėje pusėje
- Paslėpta atidarymo rankena
- Durys su švelnaus uždarymo mechanizmu
- Su viena reguliuojamo aukščio lentyna
- Šilkiniai matiniai paviršiai su danga, saugančia nuo pirštų atspaudų
- Atsparumas drėgmei
- Pristatoma surinkta

Gaminio Nr.	Spalva / paviršius	Maišytuvo skylė	Nutekamasis vamzdis	B [cm]	B1 [cm]	B2 [cm]	B3 [cm]	B4 [cm]	Praustuvo plotis [cm]	H [cm]	H1 [cm]	H2 [cm]	T [cm]	T1 [cm]	T2 [cm]	T3 [cm]	T4 [cm]	T5 [cm]	T6 [cm]	Durys	EUR/Vnt.
504.130.01.1	Praustuvas: balta Korpusas, Priekyje: balta / lakuotas, šilkinis blizgantis	dešinėje	matomas, simetriškas	36	32,4	27	29,2	24	36	69,7	10	14,5	25	23	18,5	7	5	20,3		Vyriai kairėje arba dešinėje	**247,86**
504.130.00.1	Praustuvas: balta Korpusas, Priekyje: balta / lakuotas, šilkinis matinis	dešinėje	matomas, simetriškas	36	32,4	27	29,2	24	36	69,7	10	14,5	25	23	18,5	7	5	20,3		Vyriai kairėje arba dešinėje	**247,86**
504.130.JK.1	Praustuvas: balta Korpusas, Priekyje: lavos spalva / lakuotas, šilkinis matinis	dešinėje	matomas, simetriškas	36	32,4	27	29,2	24	36	69,7	10	14,5	25	23	18,5	7	5	20,3		Vyriai kairėje arba dešinėje	**247,86**
504.130.DB.1 *	Praustuvas: balta Korpusas, Priekyje: smėlio pilka / lakuotas, šilkinis matinis	dešinėje	matomas, simetriškas	36	32,4	27	29,2	24	36	69,7	10	14,5	25	23	18,5	7	5	20,3		Vyriai kairėje arba dešinėje	**247,86**
504.130.IK.1 *	Praustuvas: balta Korpusas, Priekyje: šalavijo žalia / lakuotas, šilkinis matinis	dešinėje	matomas, simetriškas	36	32,4	27	29,2	24	36	69,7	10	14,5	25	23	18,5	7	5	20,3		Vyriai kairėje arba dešinėje	**247,86**

Tiekiama nuo Balandis 2026; * Gaminiai pagal užsakymą

Gaminio Nr.	Spalva / paviršius	Maišytuvo skylė	Nutekamasis vamzdis	B [cm]	B1 [cm]	B2 [cm]	B3 [cm]	B4 [cm]	Praustuvo plotis [cm]	H [cm]	H1 [cm]	H2 [cm]	T [cm]	T1 [cm]	T2 [cm]	T3 [cm]	T4 [cm]	T5 [cm]	T6 [cm]	Durys	EUR/Vnt.
504.130.PS.1	Praustuvas: balta Korpusas, Priekyje: ąžuolas natūralus / melamino dervos danga	dešinėje	matomas, simetriškas	36	32,4	27	29,2	24	36	69,7	10	14,5	25	23	18,5	7	5	20,3		Vyriai kairėje arba dešinėje	**247,86**
504.130.JR.1 *	Praustuvas: balta Korpusas, Priekyje: tamsi karijos mediena / melamino dervos danga	dešinėje	matomas, simetriškas	36	32,4	27	29,2	24	36	69,7	10	14,5	25	23	18,5	7	5	20,3		Vyriai kairėje arba dešinėje	**247,86**
504.131.01.1	Praustuvas: balta Korpusas, Priekyje: balta / lakuotas, šilkinis blizgantis	viduryje	matomas, simetriškas	45	40	34,6	36,8	39	45	69,7	12	17	34	31,1	20	6	11,5	20,3	0,7	Vyriai kairėje arba dešinėje	**264,38**
504.131.00.1	Praustuvas: balta Korpusas, Priekyje: balta / lakuotas, šilkinis matinis	viduryje	matomas, simetriškas	45	40	34,6	36,8	39	45	69,7	12	17	34	31,1	20	6	11,5	20,3	0,7	Vyriai kairėje arba dešinėje	**264,38**
504.131.JK.1	Praustuvas: balta Korpusas, Priekyje: lavos spalva / lakuotas, šilkinis matinis	viduryje	matomas, simetriškas	45	40	34,6	36,8	39	45	69,7	12	17	34	31,1	20	6	11,5	20,3	0,7	Vyriai kairėje arba dešinėje	**264,38**
504.131.DB.1 *	Praustuvas: balta Korpusas, Priekyje: smėlio pilka / lakuotas, šilkinis matinis	viduryje	matomas, simetriškas	45	40	34,6	36,8	39	45	69,7	12	17	34	31,1	20	6	11,5	20,3	0,7	Vyriai kairėje arba dešinėje	**264,38**
504.131.IK.1 *	Praustuvas: balta Korpusas, Priekyje: šalavijo žalia / lakuotas, šilkinis matinis	viduryje	matomas, simetriškas	45	40	34,6	36,8	39	45	69,7	12	17	34	31,1	20	6	11,5	20,3	0,7	Vyriai kairėje arba dešinėje	**264,38**
504.131.PS.1	Praustuvas: balta Korpusas, Priekyje: ąžuolas natūralus / melamino dervos danga	viduryje	matomas, simetriškas	45	40	34,6	36,8	39	45	69,7	12	17	34	31,1	20	6	11,5	20,3	0,7	Vyriai kairėje arba dešinėje	**264,38**
504.131.JR.1 *	Praustuvas: balta Korpusas, Priekyje: tamsi karijos mediena / melamino dervos danga	viduryje	matomas, simetriškas	45	40	34,6	36,8	39	45	69,7	12	17	34	31,1	20	6	11,5	20,3	0,7	Vyriai kairėje arba dešinėje	**264,38**
504.132.01.1	Praustuvas: balta Korpusas, Priekyje: balta / lakuotas, šilkinis blizgantis	viduryje	matomas, simetriškas	50	45,7	40,3	42,6	48	50	69,7	12	17	38	35	28	5,5	10,5	24,2	0,7	Vyriai kairėje arba dešinėje	**289,17**

Tiekiama nuo Balandis 2026; * Gaminiai pagal užsakymą

Praustuvo rinkinys su apatine spintele

Praustuvo mažiems vonios kambariams rinkinys su spintele

Gaminio Nr.	Spalva / paviršius	Maišytuvo skylė	Nutekamasis vamzdis	B [cm]	B1 [cm]	B2 [cm]	B3 [cm]	B4 [cm]	Praustuvo plotis [cm]	H [cm]	H1 [cm]	H2 [cm]	T [cm]	T1 [cm]	T2 [cm]	T3 [cm]	T4 [cm]	T5 [cm]	T6 [cm]	Durys	EUR/Vnt.
504.132.00.1	Praustuvas: balta Korpusas, Priekyje: balta / lakuotas, šilkinis matinis	viduryje	matomas, simetriškas	50	45,7	40,3	42,6	48	50	69,7	12	17	38	35	28	5,5	10,5	24,2	0,7	Vyriai kairėje arba dešinėje	**289,17**
504.132.JK.1	Praustuvas: balta Korpusas, Priekyje: lavos spalva / lakuotas, šilkinis matinis	viduryje	matomas, simetriškas	50	45,7	40,3	42,6	48	50	69,7	12	17	38	35	28	5,5	10,5	24,2	0,7	Vyriai kairėje arba dešinėje	**289,17**
504.132.DB.1 *	Praustuvas: balta Korpusas, Priekyje: smėlio pilka / lakuotas, šilkinis matinis	viduryje	matomas, simetriškas	50	45,7	40,3	42,6	48	50	69,7	12	17	38	35	28	5,5	10,5	24,2	0,7	Vyriai kairėje arba dešinėje	**289,17**
504.132.IK.1 *	Praustuvas: balta Korpusas, Priekyje: šalavijo žalia / lakuotas, šilkinis matinis	viduryje	matomas, simetriškas	50	45,7	40,3	42,6	48	50	69,7	12	17	38	35	28	5,5	10,5	24,2	0,7	Vyriai kairėje arba dešinėje	**289,17**
504.132.PS.1	Praustuvas: balta Korpusas, Priekyje: ąžuolas natūralus / melamino dervos danga	viduryje	matomas, simetriškas	50	45,7	40,3	42,6	48	50	69,7	12	17	38	35	28	5,5	10,5	24,2	0,7	Vyriai kairėje arba dešinėje	**289,17**
504.132.JR.1 *	Praustuvas: balta Korpusas, Priekyje: tamsi karijos mediena / melamino dervos danga			50	45,7	40,3	42,6	48	50	69,7	12	17	38	35	28	5,5	10,5	24,2	0,7	Vyriai kairėje arba dešinėje	**289,17**

Tiekiama nuo Balandis 2026; * Gaminiai pagal užsakymą

Galima derinti su

- Geberit Selnova Square šoninė spintelė su vienomis durelėmis → P. 416
- Geberit Selnova Square vidutinio aukščio spintelė su vienomis durelėmis → P. 422
- Geberit Option Basic veidrodis su apšvietimu, kampinė konstrukcija, apšvietimas viršuje → P. 467
- Geberit Option ovalus veidrodis su netiesioginiu apšvietimu → P. 466

Priedai

- Geberit siaurų kojelių rinkinys → P. 457
- Geberit magnetinis laikiklis → P. 461

- Gaminio Nr. pakaitalas 502.742.00.1, 502.743.00.1, 502.744.00.1, 502.746.00.1, 502.747.00.1, 502.748.00.1, 502.750.00.1, 502.751.00.1, 502.752.00.1

Geberit Selnova Square praustuvo mažiems vonios kambariams rinkinys su spintele, vienerių durų

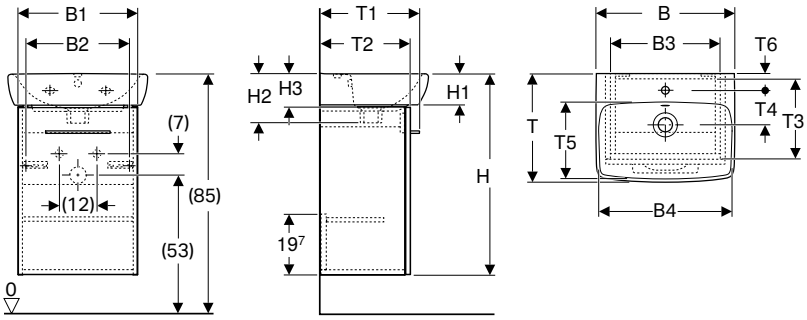

click & scan

Techniniai duomenys

Produkto medžiaga	Sanitarinė keramika / didelio tankio trisluoksnė medžio drožlių plokštė

Tiekiamas komplektas

- Praustuvas mažoms patalpoms
- Spintelė praustuvui mažiems vonios kambariams
- Tvirtinimai
- Rankena

Savybės

- Sertifikuota FSC™ C134279
- Pakabinama (-as)
- Su vienomis durimis
- Atidaroma su rankena
- Durys su švelnaus uždarymo mechanizmu
- Su viena stacionaria lentyna
- Lankstai kairėje arba dešinėje pusėje
- Atsparumas drėgmei
- Pristatoma surinkta

Gaminio Nr.		Spalva / paviršius	Maišytuvo skylė	Nutekamasis vamzdis	B [cm]	B1 [cm]	B2 [cm]	B3 [cm]	B4 [cm]	H [cm]	H1 [cm]	H2 [cm]	H3 [cm]	T [cm]	T1 [cm]	T2 [cm]	T3 [cm]	T4 [cm]	T5 [cm]	T6 [cm]	EUR/Vnt.
Praustuvo plotis: 36 cm																					
502.742.00.1	AA	balta / lakuotas, labai blizgus	viduryje	matomas, simetriškas	36	32,3	25,9	29,1	32	65,2	9,5	15	11	28	25,3	22,4	18,9	9,5	16	5,5	**194,26**
502.743.00.1 *	AA	lavos spalva / lakuotas, matinis	viduryje	matomas, simetriškas	36	32,3	25,9	29,1	32	65,2	9,5	15	11	28	25,3	22,4	18,9	9,5	16	5,5	**194,26**
502.744.00.1	AA	tamsi karijos mediena / melamino dervos danga	viduryje	matomas, simetriškas	36	32,3	25,9	29,1	32	65,2	9,5	15	11	28	25,3	22,4	18,9	9,5	16	5,5	**182,07**
502.745.00.1 *	AA	šviesi karijos mediena / melamino dervos danga	viduryje	matomas, simetriškas	36	32,3	25,9	29,1	32	65,2	9,5	15	11	28	25,3	22,4	18,9	9,5	16	5,5	**182,07**
Praustuvo plotis: 45 cm																					
502.746.00.1	AA	balta / lakuotas, labai blizgus	viduryje	matomas, simetriškas	45	38,6	32,2	35,4	40	64,9	9,2	16	11	35	32,1	29,2	25,7	12,5	21,5	5,5	**212,44**
502.747.00.1 *	AA	lavos spalva / lakuotas, matinis	viduryje	matomas, simetriškas	45	38,6	32,2	35,4	40	64,9	9,2	16	11	35	32,1	29,2	25,7	12,5	21,5	5,5	**212,44**
502.748.00.1	AA	tamsi karijos mediena / melamino dervos danga	viduryje	matomas, simetriškas	45	38,6	32,2	35,4	40	64,9	9,2	16	11	35	32,1	29,2	25,7	12,5	21,5	5,5	**200,14**
502.749.00.1 *	AA	šviesi karijos mediena / melamino dervos danga	viduryje	matomas, simetriškas	45	38,6	32,2	35,4	40	64,9	9,2	16	11	35	32,1	29,2	25,7	12,5	21,5	5,5	**200,14**
Praustuvo plotis: 50 cm																					
502.750.00.1	AA	balta / lakuotas, labai blizgus	viduryje	matomas, simetriškas	50	44	37,6	40,8	44,5	64,9	9,2	17	12	42	38,2	35,3	31,8	13,5	27,5	6,5	**248,36**
502.751.00.1 *	AA	lavos spalva / lakuotas, matinis	viduryje	matomas, simetriškas	50	44	37,6	40,8	44,5	64,9	9,2	17	12	42	38,2	35,3	31,8	13,5	27,5	6,5	**248,36**
502.752.00.1	AA	tamsi karijos mediena / melamino dervos danga	viduryje	matomas, simetriškas	50	44	37,6	40,8	44,5	64,9	9,2	17	12	42	38,2	35,3	31,8	13,5	27,5	6,5	**236,07**
502.753.00.1 *	AA	šviesi karijos mediena / melamino dervos danga	viduryje	matomas, simetriškas	50	44	37,6	40,8	44,5	64,9	9,2	17	12	42	38,2	35,3	31,8	13,5	27,5	6,5	**236,07**

AA: baigia galioti nuo Gruodis 2026; * Gaminiai pagal užsakymą

Galima derinti su

- Geberit Selnova Square žema spintelė su vienomis durelėmis → P. 417
- Geberit Selnova Square vidutinio aukščio spintelė su vienomis durelėmis → P. 423

Priedai

- Priedų apžvalga – Geberit Selnova Square vonios kambario baldai → P. 445

Praustuvo rinkinys su apatine spintele

Naujiena

Geberit Selnova Square praustuvo rinkinys su spintele, vienerių durų

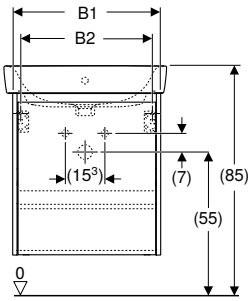

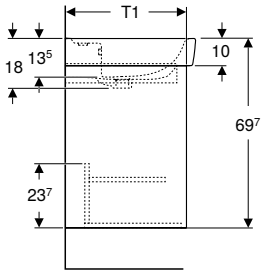

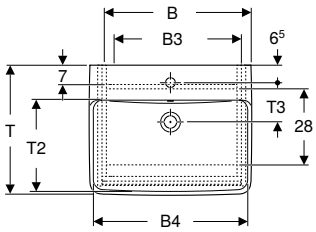

click & scan

Techniniai duomenys

Produkto medžiaga	Sanitarinė keramika / didelio tankio trisluoksnė medžio drožlių plokštė

Tiekiamas komplektas

- Praustuvas
- Spintelė praustuvui
- Tvirtinimai
- Montavimo šablonas

Savybės

- Sertifikuotos kilmės mediena iš tvaraus miškininkystės ūkio
- Pakabinama (-as)
- Su vienomis durimis
- Lankstai kairėje arba dešinėje pusėje
- Paslėpta atidarymo rankena
- Durys su švelnaus uždarymo mechanizmu
- Su viena reguliuojamo aukščio lentyna
- Šilkiniai matiniai paviršiai su danga, saugančia nuo pirštų atspaudų
- Atsparumas drėgmei
- Pristatoma surinkta

Gaminio Nr.	Spalva / paviršius	Maišytuvo skylė	Nutekamasis vamzdis	B [cm]	B1 [cm]	B2 [cm]	B3 [cm]	B4 [cm]	Praustuvo plotis [cm]	H [cm]	T [cm]	T1 [cm]	T2 [cm]	T3 [cm]	Durys	EUR/Vnt.
504.133.01.1	Praustuvas: balta Korpusas, Priekyje: balta / lakuotas, šilkinis blizgantis	viduryje	matomas, simetriškas	55	50,4	45	47,5	53,5	55	69,7	44	40,4	32	13,5	Vyriai kairėje arba dešinėje	**308,45**
504.133.00.1	Praustuvas: balta Korpusas, Priekyje: balta / lakuotas, šilkinis matinis	viduryje	matomas, simetriškas	55	50,4	45	47,5	53,5	55	69,7	44	40,4	32	13,5	Vyriai kairėje arba dešinėje	**308,45**
504.133.JK.1	Praustuvas: balta Korpusas, Priekyje: lavos spalva / lakuotas, šilkinis matinis	viduryje	matomas, simetriškas	55	50,4	45	47,5	53,5	55	69,7	44	40,4	32	13,5	Vyriai kairėje arba dešinėje	**308,45**
504.133.DB.1 *	Praustuvas: balta Korpusas, Priekyje: smėlio pilka / lakuotas, šilkinis matinis	viduryje	matomas, simetriškas	55	50,4	45	47,5	53,5	55	69,7	44	40,4	32	13,5	Vyriai kairėje arba dešinėje	**308,45**
504.133.IK.1 *	Praustuvas: balta Korpusas, Priekyje: šalavijo žalia / lakuotas, šilkinis matinis	viduryje	matomas, simetriškas	55	50,4	45	47,5	53,5	55	69,7	44	40,4	32	13,5	Vyriai kairėje arba dešinėje	**308,45**
504.133.PS.1	Praustuvas: balta Korpusas, Priekyje: ąžuolas natūralus / melamino dervos danga	viduryje	matomas, simetriškas	55	50,4	45	47,5	53,5	55	69,7	44	40,4	32	13,5	Vyriai kairėje arba dešinėje	**308,45**
504.133.JR.1 *	Praustuvas: balta Korpusas, Priekyje: tamsi karijos mediena / melamino dervos danga	viduryje	matomas, simetriškas	55	50,4	45	47,5	53,5	55	69,7	44	40,4	32	13,5	Vyriai kairėje arba dešinėje	**308,45**
504.134.01.1	Praustuvas: balta Korpusas, Priekyje: balta / lakuotas, šilkinis blizgantis	viduryje	matomas, simetriškas	60	54,6	49,2	51,4	58,5	60	69,7	48	44,6	35,5	14,5	Vyriai kairėje arba dešinėje	**330,48**
504.134.00.1	Praustuvas: balta Korpusas, Priekyje: balta / lakuotas, šilkinis matinis	viduryje	matomas, simetriškas	60	54,6	49,2	51,4	58,5	60	69,7	48	44,6	35,5	14,5	Vyriai kairėje arba dešinėje	**330,48**

Tiekiama nuo Balandis 2026; * Gaminiai pagal užsakymą

Gaminio Nr.	Spalva / paviršius	Maišy-tuvo skylė	Nutekama-sis vamzdis	B [cm]	B1 [cm]	B2 [cm]	B3 [cm]	B4 [cm]	Praus-tuvo plotis [cm]	H [cm]	T [cm]	T1 [cm]	T2 [cm]	T3 [cm]	Durys	EUR/Vnt.
504.134.JK.1	Praustuvas: balta Korpusas, Priekyje: lavos spalva / lakuotas, šilkinis matinis	viduryje	matomas, simetriškas	60	54,6	49,2	51,4	58,5	60	69,7	48	44,6	35,5	14,5	Vyriai kairėje arba dešinėje	**330,48**
504.134.DB.1 *	Praustuvas: balta Korpusas, Priekyje: smėlio pilka / lakuotas, šilkinis matinis	viduryje	matomas, simetriškas	60	54,6	49,2	51,4	58,5	60	69,7	48	44,6	35,5	14,5	Vyriai kairėje arba dešinėje	**330,48**
504.134.IK.1 *	Praustuvas: balta Korpusas, Priekyje: šalavijo žalia / lakuotas, šilkinis matinis	viduryje	matomas, simetriškas	60	54,6	49,2	51,4	58,5	60	69,7	48	44,6	35,5	14,5	Vyriai kairėje arba dešinėje	**330,48**
504.134.PS.1	Praustuvas: balta Korpusas, Priekyje: ąžuolas natūralus / melamino dervos danga	viduryje	matomas, simetriškas	60	54,6	49,2	51,4	58,5	60	69,7	48	44,6	35,5	14,5	Vyriai kairėje arba dešinėje	**330,48**
504.134.JR.1 *	Praustuvas: balta Korpusas, Priekyje: tamsi karijos mediena / melamino dervos danga	viduryje	matomas, simetriškas	60	54,6	49,2	51,4	58,5	60	69,7	48	44,6	35,5	14,5	Vyriai kairėje arba dešinėje	**330,48**

Tiekiama nuo Balandis 2026; * Gaminiai pagal užsakymą

Galima derinti su

- Geberit Selnova Square šoninė spintelė su vienomis durelėmis → P. 416
- Geberit Selnova Square vidutinio aukščio spintelė su vienomis durelėmis → P. 422
- Geberit Option Basic veidrodis su apšvietimu, kampinė konstrukcija, apšvietimas viršuje → P. 467
- Geberit Option ovalus veidrodis su netiesioginiu apšvietimu → P. 466

Priedai

- Geberit rankšluosčio laikiklis vonios kambario baldams → P. 454
- Geberit siaurų kojelių rinkinys → P. 457
- Geberit magnetinis laikiklis → P. 461

Baldinio praustuvo rinkinys su apatine spintele

Geberit iCon baldinio praustuvo plonos konstrukcijos rinkinys, su spintele, dviem stalčiais ir praustuvo jungtimi

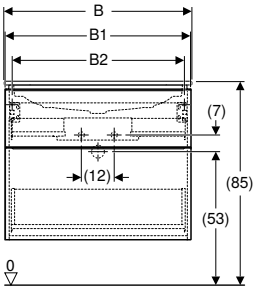

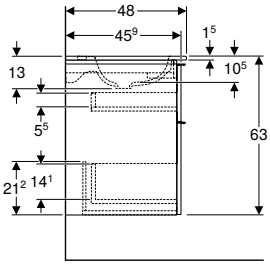

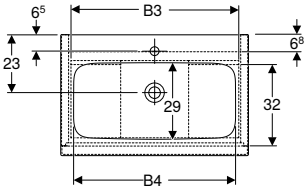

click & scan

Techniniai duomenys

Produkto medžiaga	Šamotinis molis / didelio tankio trijų sluoksnių medžio drožlių plokštė
Stalčiaus apkrova maks.	20 kg

Tiekiamas komplektas

- Praustuvas
- Clou Waschbeckenanschluss und Siphon Raumsparmodell, ø 32 mm
- Spintelė baldiniam praustuvui
- Tvirtinimai

Savybės

- Sertifikuota FSC™ C134279
- Pakabinama (-as)
- Su dviem stalčiais
- Plona krašto briauna
- Stalčius su švelnaus uždarymo mechanizmu
- Atidaroma su rankena
- Rankeną galima pakeisti
- Stalčiai be sifono išpjovos
- Praustuvo spintelė iš didelio tankio trijų sluoksnių medienos drožlių plokštės
- Atsparumas drėgmei
- Pristatoma surinkta

Gaminio Nr.	Spalva / paviršius	Maišytuvo skylė	Nutekamasis vamzdis	B1 [cm]	B2 [cm]	B3 [cm]	B4 [cm]	H [cm]	T [cm]	EUR/Vnt.
B / plotis: 60 cm										
502.335.01.1	Praustuvas: balta Korpusas, Priekyje: balta / lakuotas, labai blizgus Rankena: balta / matinė, dažyta milteliniu būdu	viduryje	be	59,2	53,8	51,7	49	63	48	1119,56
502.335.01.2	Praustuvas: balta Korpusas, Priekyje: balta / lakuotas, labai blizgus Rankena: chromuotas / blizgus	viduryje	be	59,2	53,8	51,7	49	63	48	1119,56
502.335.01.3 *	Praustuvas: balta Korpusas, Priekyje: balta / lakuotas, matinis Rankena: balta / matinė, dažyta milteliniu būdu	viduryje	be	59,2	53,8	51,7	49	63	48	1119,56
502.335.JK.1	Praustuvas: balta Korpusas, Priekyje: lavos spalva / lakuotas, matinis Rankena: lavos spalva / matinė, dažyta milteliniu būdu	viduryje	be	59,2	53,8	51,7	49	63	48	1119,56
502.335.JL.1 *	Praustuvas: balta Korpusas, Priekyje: smėlio pilka / lakuotas, labai blizgus Rankena: smėlio pilka / matinė, dažyta milteliniu būdu	viduryje	be	59,2	53,8	51,7	49	63	48	1119,56
502.335.JH.1	Praustuvas: balta Korpusas, Priekyje: ąžuolas / melamino dervos danga Rankena: lavos spalva / matinė, dažyta milteliniu būdu	viduryje	be	59,2	53,8	51,7	49	63	48	1119,56
502.335.JR.1 *	Praustuvas: balta Korpusas, Priekyje: tamsi karijos mediena / melamino dervos danga Rankena: lavos spalva / matinė, dažyta milteliniu būdu	viduryje	be	53,8	53,8	51,7	49	63	48	1119,56
B / plotis: 75 cm										
502.336.01.1	Praustuvas: balta Korpusas, Priekyje: balta / lakuotas, labai blizgus Rankena: balta / matinė, dažyta milteliniu būdu	viduryje	be	74	68,6	66,5	63,5	63	48	1423,57
502.336.01.2	Praustuvas: balta Korpusas, Priekyje: balta / lakuotas, labai blizgus Rankena: chromuotas / blizgus	viduryje	be	74	68,6	66,5	63,5	63	48	1423,57
502.336.01.3 *	Praustuvas: balta Korpusas, Priekyje: balta / lakuotas, matinis Rankena: balta / matinė, dažyta milteliniu būdu	viduryje	be	74	68,6	66,5	63,5	63	48	1423,57
502.336.JK.1	Praustuvas: balta Korpusas, Priekyje: lavos spalva / lakuotas, matinis Rankena: lavos spalva / matinė, dažyta milteliniu būdu	viduryje	be	74	68,6	66,5	63,5	63	48	1423,57
502.336.JL.1 *	Praustuvas: balta Korpusas, Priekyje: smėlio pilka / lakuotas, labai blizgus Rankena: smėlio pilka / matinė, dažyta milteliniu būdu	viduryje	be	74	68,6	66,5	63,5	63	48	1423,57

*** Gaminiai pagal užsakymą**

Gaminio Nr.	Spalva / paviršius	Maišytuvo skylė	Nutekamasis vamzdis	B1 [cm]	B2 [cm]	B3 [cm]	B4 [cm]	H [cm]	T [cm]	EUR/Vnt.
502.336.JH.1	Praustuvas: balta Korpusas, Priekyje: ąžuolas / melamino dervos danga Rankena: lavos spalva / matinė, dažyta milteliniu būdu	viduryje	be	74	68,6	66,5	63,5	63	48	**1423,57**
502.336.JR.1 *	Praustuvas: balta Korpusas, Priekyje: tamsi karijos mediena / melamino dervos danga Rankena: lavos spalva / matinė, dažyta milteliniu būdu	viduryje	be	74	68,6	66,5	63,5	63	48	**1423,57**
B / plotis: 90 cm										
502.337.01.1	Praustuvas: balta Korpusas, Priekyje: balta / lakuotas, labai blizgus Rankena: balta / matinė, dažyta milteliniu būdu	viduryje	be	88,8	83,4	81,5	78,5	63	48	**1737,91**
502.337.01.2	Praustuvas: balta Korpusas, Priekyje: balta / lakuotas, labai blizgus Rankena: chromuotas / blizgus	viduryje	be	88,8	83,4	81,5	78,5	63	48	**1737,91**
502.337.01.3 *	Praustuvas: balta Korpusas, Priekyje: balta / lakuotas, matinis Rankena: balta / matinė, dažyta milteliniu būdu	viduryje	be	88,8	83,4	81,5	78,5	63	48	**1737,91**
502.337.JK.1	Praustuvas: balta Korpusas, Priekyje: lavos spalva / lakuotas, matinis Rankena: lavos spalva / matinė, dažyta milteliniu būdu	viduryje	be	88,8	83,4	81,5	78,5	63	48	**1737,91**
502.337.JL.1 *	Praustuvas: balta Korpusas, Priekyje: smėlio pilka / lakuotas, labai blizgus Rankena: smėlio pilka / matinė, dažyta milteliniu būdu	viduryje	be	88,8	83,4	81,5	78,5	63	48	**1737,91**
502.337.JH.1	Praustuvas: balta Korpusas, Priekyje: ąžuolas / melamino dervos danga Rankena: lavos spalva / matinė, dažyta milteliniu būdu	viduryje	be	88,8	83,4	81,5	78,5	63	48	**1737,91**
502.337.JR.1 *	Praustuvas: balta Korpusas, Priekyje: tamsi karijos mediena / melamino dervos danga Rankena: lavos spalva / matinė, dažyta milteliniu būdu	viduryje	be	88,8	83,4	81,5	78,5	63	48	**1737,91**

*** Gaminiai pagal užsakymą**

Galima derinti su

- Geberit Option Plus veidrodis su apšvietimu, kampinė konstrukcija, su tiesioginiu ir netiesioginiu apšvietimu → P. 464
- Geberit Option ovalus veidrodis su netiesioginiu apšvietimu → P. 466
- Geberit Option veidrodis su apšvietimu, apvali konstrukcija, su tiesioginiu ir netiesioginiu apšvietimu → P. 465
- Geberit iCon šoninė spintelė, su dviem stalčiais → P. 411
- Geberit Option Plus veidrodinė spintelė su apšvietimu ir dvejomis durelėmis → P. 476
- Geberit Option Plus veidrodinė spintelė su apšvietimu ir trejomis durelėmis → P. 477

Priedai

- Geberit stalčiaus įdėklų viršutiniam stalčiui rinkinys → P. 451
- Geberit apšvietimo juostelė stalčiui, kairėje ir dešinėje, ilgis 35 cm → P. 455
- Geberit rankšluosčio laikiklis vonios kambario baldams → P. 454
- Geberit rankena → P. 456
- Geberit rankšluosčio laikiklis vonios kambario baldams → P. 454
- Geberit siaurų kojelių rinkinys → P. 457
- Geberit elektros lizdas su tinklo kištuku → P. 459
- Geberit elektros lizdas su ComfortLight moduliu → P. 459

Geberit iCon baldinio praustuvo plonos konstrukcijos rinkinys, su spintele, dviem stalčiais ir praustuvo jungtimi

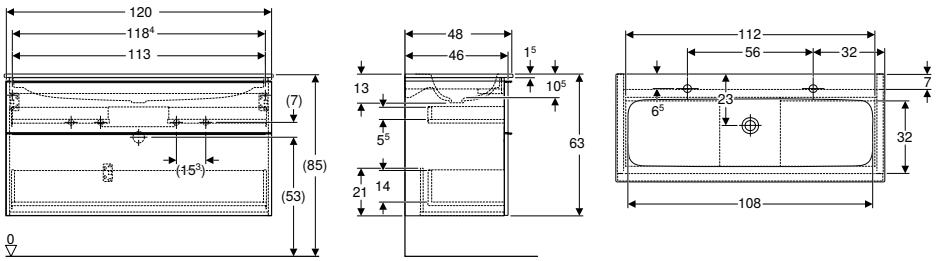

click & scan

Techniniai duomenys

Produkto medžiaga	Šamotinis molis / didelio tankio trijų sluoksnių medžio drožlių plokštė
Stalčiaus apkrova maks.	20 kg

Tiekiamas komplektas

- Praustuvas
- Praustuvo jungtis su laisvu ištekėjimu ir sifonu, vietą taupantis modelis, ø 32 mm
- Spintelė baldiniam praustuvui
- Tvirtinimai

Savybės

- Sertifikuota FSC™ C134279
- Pakabinama (-as)
- Su dviem stalčiais
- Plona krašto briauna
- Stalčius su švelnaus uždarymo mechanizmu
- Atidaroma su rankena
- Rankeną galima pakeisti
- Stalčiai be sifono išpjovos
- Praustuvo spintelė iš didelio tankio trijų sluoksnių medienos drožlių plokštės
- Atsparumas drėgmei
- Pristatoma surinkta

Gaminio Nr.	Spalva / paviršius	Maišytuvo skylė	Nutekamasis vamzdis	H [cm]	T [cm]	EUR/Vnt.
B / plotis: 120 cm						
502.338.01.1	Praustuvas: balta Korpusas, Priekyje: balta / lakuotas, labai blizgus Rankena: balta / matinė, dažyta milteliniu būdu	kairėje ir dešinėje	be	63	48	**2358,34**
502.338.01.2	Praustuvas: balta Korpusas, Priekyje: balta / lakuotas, labai blizgus Rankena: chromuotas / blizgus	kairėje ir dešinėje	be	63	48	**2358,34**
502.338.01.3 *	Praustuvas: balta Korpusas, Priekyje: balta / lakuotas, matinis Rankena: balta / matinė, dažyta milteliniu būdu	kairėje ir dešinėje	be	63	48	**2358,34**
502.338.JK.1	Praustuvas: balta Korpusas, Priekyje: lavos spalva / lakuotas, matinis Rankena: lavos spalva / matinė, dažyta milteliniu būdu	kairėje ir dešinėje	be	63	48	**2358,34**
502.338.JL.1 *	Praustuvas: balta Korpusas, Priekyje: smėlio pilka / lakuotas, labai blizgus Rankena: smėlio pilka / matinė, dažyta milteliniu būdu	kairėje ir dešinėje	be	63	48	**2358,34**
502.338.JH.1	Praustuvas: balta Korpusas, Priekyje: ąžuolas / melamino dervos danga Rankena: lavos spalva / matinė, dažyta milteliniu būdu	kairėje ir dešinėje	be	63	48	**2358,34**
502.338.JR.1 *	Praustuvas: balta Korpusas, Priekyje: tamsi karijos mediena / melamino dervos danga Rankena: lavos spalva / matinė, dažyta milteliniu būdu	kairėje ir dešinėje	be	63	48	**2358,34**

*** Gaminiai pagal užsakymą**

Galima derinti su

- Geberit Option Plus veidrodis su apšvietimu, kampinė konstrukcija, su tiesioginiu ir netiesioginiu apšvietimu → P. 464
- Geberit Option ovalus veidrodis su netiesioginiu apšvietimu → P. 466
- Geberit Option veidrodis su apšvietimu, apvali konstrukcija, su tiesioginiu ir netiesioginiu apšvietimu → P. 465
- Geberit iCon šoninė spintelė, su dviem stalčiais → P. 411
- Geberit Option Plus veidrodinė spintelė su apšvietimu ir trejomis durelėmis → P. 477

Priedai

- Geberit apšvietimo juostelė stalčiui, kairėje ir dešinėje, ilgis 35 cm → P. 455
- Geberit stalčiaus įdėklų viršutiniam stalčiui rinkinys → P. 451
- Geberit rankšluosčio laikiklis vonios kambario baldams → P. 454
- Geberit rankena → P. 456
- Geberit rankšluosčio laikiklis vonios kambario baldams → P. 454
- Geberit siaurų kojelių rinkinys → P. 457
- Geberit elektros lizdas su tinklo kištuku → P. 459
- Geberit elektros lizdas su ComfortLight moduliu → P. 459

Naujiena

Geberit Selnova Square plonos konstrukcijos baldinio praustuvo rinkinys su apatine spintele, dviejų stalčių

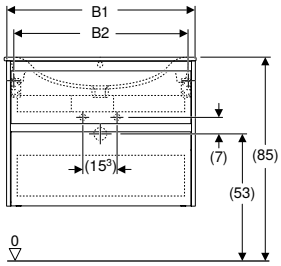

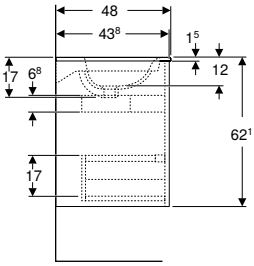

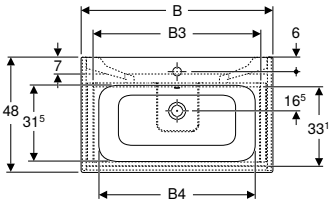

click & scan

Techniniai duomenys

Produkto medžiaga	Šamotinis molis / didelio tankio trijų sluoksnių medžio drožlių plokštė
Stalčiaus apkrova maks.	20 kg

Tiekiamas komplektas

- Baldinis praustuvas
- Spintelė baldiniam praustuvui
- Tvirtinimai
- Montavimo šablonas

Savybės

- Sertifikuotos kilmės mediena iš tvaraus miškininkystės ūkio
- Pakabinama (-as)
- Su dviem stalčiais
- Paslėpta atidarymo rankena
- Stalčius su švelnaus uždarymo mechanizmu
- Stalčius su sifono išpjova
- Praplėsta baldo serviso erdvė
- Šilkiniai matiniai paviršiai su danga, saugančia nuo pirštų atspaudų
- Atsparumas drėgmei
- Pristatoma surinkta

Gaminio Nr.	Spalva / paviršius	Maišytuvo skylė	Nutekamasis vamzdis	B [cm]	B1 [cm]	B2 [cm]	B3 [cm]	B4 [cm]	Praustuvo plotis [cm]	H [cm]	T [cm]	EUR/Vnt.
504.137.01.1	Praustuvas: balta Korpusas, Priekyje: balta / lakuotas, šilkinis blizgantis	viduryje	matomas, simetriškas	55	53,8	48,4	41,4	49	55	62,1	48	**578,34**
504.137.00.1	Praustuvas: balta Korpusas, Priekyje: balta / lakuotas, šilkinis matinis	viduryje	matomas, simetriškas	55	53,8	48,4	41,4	49	55	62,1	48	**578,34**
504.137.JK.1	Praustuvas: balta Korpusas, Priekyje: lavos spalva / lakuotas, šilkinis matinis	viduryje	matomas, simetriškas	55	53,8	48,4	41,4	49	55	62,1	48	**578,34**
504.137.DB.1 *	Praustuvas: balta Korpusas, Priekyje: smėlio pilka / lakuotas, šilkinis matinis	viduryje	matomas, simetriškas	55	53,8	48,4	41,4	49	55	62,1	48	**578,34**
504.137.IK.1 *	Praustuvas: balta Korpusas, Priekyje: šalavijo žalia / lakuotas, šilkinis matinis	viduryje	matomas, simetriškas	55	53,8	48,4	41,4	49	55	62,1	48	**578,34**
504.137.PS.1	Praustuvas: balta Korpusas, Priekyje: ąžuolas natūralus / melamino dervos danga	viduryje	matomas, simetriškas	55	53,8	48,4	41,4	49	55	62,1	48	**578,34**
504.137.JR.1 *	Praustuvas: balta Korpusas, Priekyje: tamsi karijos mediena / melamino dervos danga	viduryje	matomas, simetriškas	55	53,8	48,4	41,4	49	55	62,1	48	**578,34**
504.138.01.1	Praustuvas: balta Korpusas, Priekyje: balta / lakuotas, šilkinis blizgantis	viduryje	matomas, simetriškas	60	58,8	53,4	49,8	54	60	62,1	48	**619,65**
504.138.00.1	Praustuvas: balta Korpusas, Priekyje: balta / lakuotas, šilkinis matinis	viduryje	matomas, simetriškas	60	58,8	53,4	49,8	54	60	62,1	48	**619,65**
504.138.JK.1	Praustuvas: balta Korpusas, Priekyje: lavos spalva / lakuotas, šilkinis matinis	viduryje	matomas, simetriškas	60	58,8	53,4	49,8	54	60	62,1	48	**619,65**
504.138.DB.1 *	Praustuvas: balta Korpusas, Priekyje: smėlio pilka / lakuotas, šilkinis matinis	viduryje	matomas, simetriškas	60	58,8	53,4	49,8	54	60	62,1	48	**619,65**
504.138.IK.1 *	Praustuvas: balta Korpusas, Priekyje: šalavijo žalia / lakuotas, šilkinis matinis	viduryje	matomas, simetriškas	60	58,8	53,4	49,8	54	60	62,1	48	**619,65**
504.138.PS.1	Praustuvas: balta Korpusas, Priekyje: ąžuolas natūralus / melamino dervos danga	viduryje	matomas, simetriškas	60	58,8	53,4	49,8	54	60	62,1	48	**619,65**
504.138.JR.1 *	Praustuvas: balta Korpusas, Priekyje: tamsi karijos mediena / melamino dervos danga	viduryje	matomas, simetriškas	60	58,8	53,4	49,8	54	60	62,1	48	**619,65**
504.139.01.1	Praustuvas: balta Korpusas, Priekyje: balta / lakuotas, šilkinis blizgantis	viduryje	matomas, simetriškas	80	78,8	73,4	69,8	74	80	62,1	48	**771,12**
504.139.00.1	Praustuvas: balta Korpusas, Priekyje: balta / lakuotas, šilkinis matinis	viduryje	matomas, simetriškas	80	78,8	73,4	69,8	74	80	62,1	48	**771,12**

Tiekiama nuo Balandis 2026; * Gaminiai pagal užsakymą

Gaminio Nr.	Spalva / paviršius	Maišytuvo skylė	Nutekamasis vamzdis	B [cm]	B1 [cm]	B2 [cm]	B3 [cm]	B4 [cm]	Praustuvo plotis [cm]	H [cm]	T [cm]	EUR/Vnt.
504.139.JK.1	Praustuvas: balta Korpusas, Priekyje: lavos spalva / lakuotas, šilkinis matinis	viduryje	matomas, simetriškas	80	78,8	73,4	69,8	74	80	62,1	48	**771,12**
504.139.DB.1 *	Praustuvas: balta Korpusas, Priekyje: smėlio pilka / lakuotas, šilkinis matinis	viduryje	matomas, simetriškas	80	78,8	73,4	69,8	74	80	62,1	48	**771,12**
504.139.IK.1 *	Praustuvas: balta Korpusas, Priekyje: šalavijo žalia / lakuotas, šilkinis matinis	viduryje	matomas, simetriškas	80	78,8	73,4	69,8	74	80	62,1	48	**771,12**
504.139.PS.1	Praustuvas: balta Korpusas, Priekyje: ąžuolas natūralus / melamino dervos danga	viduryje	matomas, simetriškas	80	78,8	73,4	69,8	74	80	62,1	48	**771,12**
504.139.JR.1 *	Praustuvas: balta Korpusas, Priekyje: tamsi karijos mediena / melamino dervos danga	viduryje	matomas, simetriškas	80	78,8	73,4	69,8	74	80	62,1	48	**771,12**
504.140.01.1	Praustuvas: balta Korpusas, Priekyje: balta / lakuotas, šilkinis blizgantis	viduryje	matomas, simetriškas	100	98,8	93,4	89,8	94	100	62,1	48	**1005,21**
504.140.00.1	Praustuvas: balta Korpusas, Priekyje: balta / lakuotas, šilkinis matinis	viduryje	matomas, simetriškas	100	98,8	93,4	89,8	94	100	62,1	48	**1005,21**
504.140.JK.1	Praustuvas: balta Korpusas, Priekyje: lavos spalva / lakuotas, šilkinis matinis	viduryje	matomas, simetriškas	100	98,8	93,4	89,8	94	100	62,1	48	**1005,21**
504.140.DB.1 *	Praustuvas: balta Korpusas, Priekyje: smėlio pilka / lakuotas, šilkinis matinis	viduryje	matomas, simetriškas	100	98,8	93,4	89,8	94	100	62,1	48	**1005,21**
504.140.IK.1 *	Praustuvas: balta Korpusas, Priekyje: šalavijo žalia / lakuotas, šilkinis matinis	viduryje	matomas, simetriškas	100	98,8	93,4	89,8	94	100	62,1	48	**1005,21**
504.140.PS.1	Praustuvas: balta Korpusas, Priekyje: ąžuolas natūralus / melamino dervos danga	viduryje	matomas, simetriškas	100	98,8	93,4	89,8	94	100	62,1	48	**1005,21**
504.140.JR.1 *	Praustuvas: balta Korpusas, Priekyje: tamsi karijos mediena / melamino dervos danga	viduryje	matomas, simetriškas	100	98,8	93,4	89,8	94	100	62,1	48	**1005,21**

Tiekiama nuo Balandis 2026; * Gaminiai pagal užsakymą

Galima derinti su

- Geberit Selnova Square šoninė spintelė su vienomis durelėmis → P. 416
- Geberit Selnova Square vidutinio aukščio spintelė su vienomis durelėmis → P. 422
- Geberit Option Basic veidrodis su apšvietimu, kampinė konstrukcija, apšvietimas viršuje → P. 467
- Geberit Option ovalus veidrodis su netiesioginiu apšvietimu → P. 466

Priedai

- Geberit rankšluosčio laikiklis vonios kambario baldams → P. 454
- Geberit siaurų kojelių rinkinys → P. 457
- Geberit stalčiaus įdėklas → P. 453
- Geberit stalčiaus įdėklas su H formos skirstymu → P. 453
- Geberit stalčiaus įdėklas su asimetrišku H formos skirstymu → P. 453
- Geberit įdėklas sifono išpjovai → P. 453
- Geberit magnetinis laikiklis → P. 461

- Gaminio Nr. pakaitalas 501.232.00.1, 501.233.00.1, 501.234.00.1, 501.236.00.1, 501.237.00.1, 501.238.00.1, 501.240.00.1, 501.241.00.1, 501.242.00.1, 501.244.00.1, 501.245.00.1, 501.246.00.1

Geberit Selnova Square plonos konstrukcijos baldinis praustuvas, su apatine spintele, vienos durys

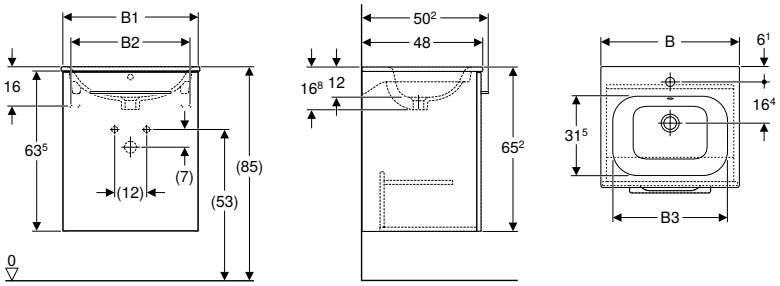

click & scan

Techniniai duomenys

Produkto medžiaga	Šamotinis molis / didelio tankio trijų sluoksnių medžio drožlių plokštė

Tiekiamas komplektas

- Baldinis praustuvas
- Spintelė baldiniam praustuvui
- Rankena
- Tvirtinimai

Savybės

- Sertifikuota FSC™ C134279
- Pakabinama (-as)
- Plona krašto briauna
- Su vienomis durimis
- Su viena stacionaria lentyna
- Atidaroma su rankena
- Durys su švelnaus uždarymo mechanizmu
- Lankstai kairėje arba dešinėje pusėje
- Atsparumas drėgmei
- Pristatoma surinkta

Gaminio Nr.		Spalva / paviršius	Maišytuvo skylė	Nutekamasis vamzdis	B1 [cm]	B2 [cm]	B3 [cm]	Praustuvo plotis [cm]	H [cm]	T [cm]	EUR/Vnt.
B / plotis: 55 cm											
501.248.00.1	AA	balta / lakuotas, labai blizgus	viduryje	matomas, simetriškas	53,8	47	49	55	65,2	50,2	**351,22**
501.250.00.1	AA	tamsi karijos mediena / melamino dervos danga	viduryje	matomas, simetriškas	53,8	47	49	55	65,2	50,2	**335,96**
501.249.00.1 *	AA	lavos spalva / lakuotas, matinis	viduryje	matomas, simetriškas	53,8	47	49	55	65,2	50,2	**351,22**
501.251.00.1 *	AA	šviesi karijos mediena / melamino dervos danga	viduryje	matomas, simetriškas	53,8	47	49	55	65,2	50,2	**335,96**
B / plotis: 60 cm											
501.252.00.1	AA	balta / lakuotas, labai blizgus	viduryje	matomas, simetriškas	58,8	52	54	60	65,2	50,2	**381,76**
501.254.00.1	AA	tamsi karijos mediena / melamino dervos danga	viduryje	matomas, simetriškas	58,8	52	54	60	65,2	50,2	**366,48**
501.253.00.1 *	AA	lavos spalva / lakuotas, matinis	viduryje	matomas, simetriškas	58,8	52	54	60	65,2	50,2	**381,76**
501.255.00.1 *	AA	šviesi karijos mediena / melamino dervos danga	viduryje	matomas, simetriškas	58,8	52	54	60	65,2	50,2	**366,48**

AA: baigia galioti nuo Gruodis 2026; * Gaminiai pagal užsakymą

Galima derinti su

- Geberit Selnova Square žema spintelė su vienomis durelėmis → P. 417
- Geberit Selnova Square vidutinio aukščio spintelė su vienomis durelėmis → P. 423
- Geberit Selnova Square veidrodinė spintelė su dvejomis durelėmis ir dvejomis stiklinėmis lentynomis → P. 481

Priedai

- Priedų apžvalga – Geberit Selnova Square vonios kambario baldai → P. 445

Geberit Selnova Square plonos konstrukcijos baldinio praustuvo rinkinys su apatine spintele, dviejų durų

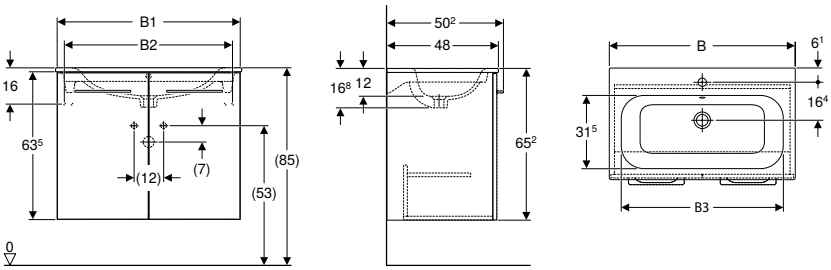

click & scan

Techniniai duomenys

Produkto medžiaga	Šamotinis molis / didelio tankio trijų sluoksnių medžio drožlių plokštė

Tiekiamas komplektas

- Praustuvas
- Spintelė baldiniam praustuvui
- Rankena
- Tvirtinimai

Savybės

- Sertifikuota FSC™ C134279
- Pakabinama (-as)
- Plona krašto briauna
- Su dvejomis durelėmis
- Su viena stacionaria lentyna
- Atidaroma su rankena
- Durys su švelnaus uždarymo mechanizmu
- Atsparumas drėgmei
- Pristatoma surinkta

Gaminio Nr.		Spalva / paviršius	Maišytuvo skylė	Nutekamasis vamzdis	B1 [cm]	B2 [cm]	B3 [cm]	Praustuvo plotis [cm]	H [cm]	T [cm]	EUR/Vnt.
B / plotis: 80 cm											
501.256.00.1	AA	balta / lakuotas, labai blizgus	viduryje	matomas, simetriškas	78,8	72	74	80	65,2	50,2	**503,91**
501.258.00.1	AA	tamsi karijos mediena / melamino dervos danga	viduryje	matomas, simetriškas	78,8	72	74	80	65,2	50,2	**488,64**
501.257.00.1 *	AA	lavos spalva / lakuotas, matinis	viduryje	matomas, simetriškas	78,8	72	74	80	65,2	50,2	**503,91**
501.259.00.1 *	AA	šviesi karijos mediena / melamino dervos danga	viduryje	matomas, simetriškas	78,8	72	74	80	65,2	50,2	**488,64**
B / plotis: 100 cm											
501.260.00.1	AA	balta / lakuotas, labai blizgus	viduryje	matomas, simetriškas	98,8	92	94	100	65,2	50,2	**656,63**
501.262.00.1	AA	tamsi karijos mediena / melamino dervos danga	viduryje	matomas, simetriškas	98,8	92	94	100	65,2	50,2	**641,36**
501.261.00.1 *	AA	lavos spalva / lakuotas, matinis	viduryje	matomas, simetriškas	98,8	92	94	100	65,2	50,2	**656,63**
501.263.00.1 *	AA	šviesi karijos mediena / melamino dervos danga	viduryje	matomas, simetriškas	98,8	92	94	100	65,2	50,2	**641,36**

AA: baigia galioti nuo Gruodis 2026; * Gaminiai pagal užsakymą

Galima derinti su

- Geberit Selnova Square žema spintelė su vienomis durelėmis → P. 417
- Geberit Selnova Square vidutinio aukščio spintelė su vienomis durelėmis → P. 423
- Geberit Selnova Square veidrodinė spintelė su dvejomis durelėmis ir dvejomis stiklinėmis lentynomis → P. 481

Priedai

- Priedų apžvalga – Geberit Selnova Square vonios kambario baldai → P. 445

Geberit Selnova Square plonos konstrukcijos baldinio praustuvo rinkinys su apatine spintele, dviejų stalčių

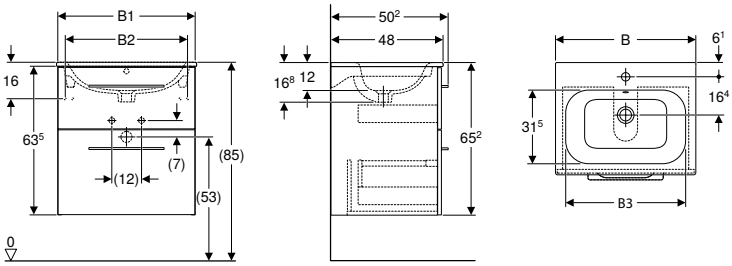

click & scan

Techniniai duomenys

Produkto medžiaga	Šamotinis molis / didelio tankio trijų sluoksnių medžio drožlių plokštė
Stalčiaus apkrova maks.	20 kg

Tiekiamas komplektas

- Praustuvas
- Spintelė baldiniam praustuvui
- Rankena
- Tvirtinimai

Savybės

- Sertifikuota FSC™ C134279
- Pakabinama (-as)
- Plona krašto briauna
- Su dviem stalčiais
- Atidaroma su rankena
- Stalčius su švelnaus uždarymo mechanizmu
- Atsparumas drėgmei
- Pristatoma surinkta

Gaminio Nr.		Spalva / paviršius	Maišytuvo skylė	Nutekamasis vamzdis	B [cm]	B1 [cm]	B2 [cm]	B3 [cm]	H [cm]	T [cm]	Sifono išpjova	EUR/Vnt.
Praustuvo plotis: 55 cm												
501.232.00.1	AA	balta / lakuotas, labai blizgus	viduryje	matomas, simetriškas	55	53,8	47	49	65,2	50,2	viduryje	503,91
501.234.00.1	AA	tamsi karijos mediena / melamino dervos danga	viduryje	matomas, simetriškas	55	53,8	47	49	65,2	50,2	viduryje	488,64
501.233.00.1 *	AA	lavos spalva / lakuotas, matinis	viduryje	matomas, simetriškas	55	53,8	47	49	65,2	50,2	viduryje	503,91
501.235.00.1 *	AA	šviesi karijos mediena / melamino dervos danga	viduryje	matomas, simetriškas	55	53,8	47	49	65,2	50,2	viduryje	488,64
Praustuvo plotis: 60 cm												
501.236.00.1	AA	balta / lakuotas, labai blizgus	viduryje	matomas, simetriškas	60	58,8	52	54	65,2	50,2	viduryje	534,47
501.238.00.1	AA	tamsi karijos mediena / melamino dervos danga	viduryje	matomas, simetriškas	60	58,8	52	54	65,2	50,2	viduryje	519,20
501.237.00.1 *	AA	lavos spalva / lakuotas, matinis	viduryje	matomas, simetriškas	60	58,8	52	54	65,2	50,2	viduryje	534,47
501.239.00.1 *	AA	šviesi karijos mediena / melamino dervos danga	viduryje	matomas, simetriškas	60	58,8	52	54	65,2	50,2	viduryje	519,20
Praustuvo plotis: 80 cm												
501.240.00.1	AA	balta / lakuotas, labai blizgus	viduryje	matomas, simetriškas	80	78,8	72	74	65,2	50,2	viduryje	687,16
501.242.00.1	AA	tamsi karijos mediena / melamino dervos danga	viduryje	matomas, simetriškas	80	78,8	72	74	65,2	50,2	viduryje	671,90
501.241.00.1 *	AA	lavos spalva / lakuotas, matinis	viduryje	matomas, simetriškas	80	78,8	72	74	65,2	50,2	viduryje	687,16
501.243.00.1 *	AA	šviesi karijos mediena / melamino dervos danga	viduryje	matomas, simetriškas	80	78,8	72	74	65,2	50,2	viduryje	671,90
Praustuvo plotis: 100 cm												
501.244.00.1	AA	balta / lakuotas, labai blizgus	viduryje	matomas, simetriškas	100	98,8	92	94	65,2	50,2	viduryje	885,69
501.246.00.1	AA	tamsi karijos mediena / melamino dervos danga	viduryje	matomas, simetriškas	100	98,8	92	94	65,2	50,2	viduryje	870,41
501.245.00.1 *	AA	lavos spalva / lakuotas, matinis	viduryje	matomas, simetriškas	100	98,8	92	94	65,2	50,2	viduryje	885,69
501.247.00.1 *	AA	šviesi karijos mediena / melamino dervos danga	viduryje	matomas, simetriškas	100	98,8	92	94	65,2	50,2	viduryje	870,41

AA: baigia galioti nuo Gruodis 2026; * Gaminiai pagal užsakymą

Galima derinti su

- Geberit Selnova Square žema spintelė su vienomis durelėmis → P. 417
- Geberit Selnova Square vidutinio aukščio spintelė su vienomis durelėmis → P. 423
- Geberit Selnova Square veidrodinė spintelė su dvejomis durelėmis ir dvejomis stiklinėmis lentynomis → P. 481

Priedai

- Priedų apžvalga – Geberit Selnova Square vonios kambario baldai → P. 445

Naujiena

Geberit Selnova Square plonos konstrukcijos dvigubo baldinio praustuvo rinkinys su apatine spintele, dviejų stalčių

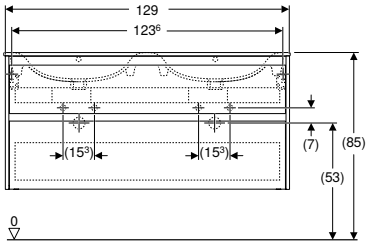

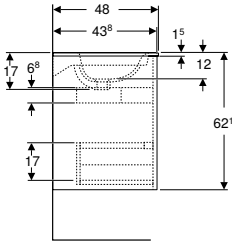

click & scan

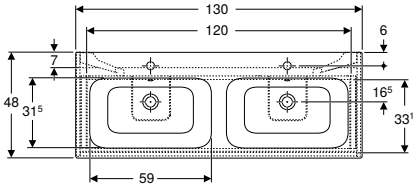

Techniniai duomenys

Produkto medžiaga	Šamotinis molis / didelio tankio dviejų sluoksnių medžio drožlių plokštė
Stalčiaus apkrova maks.	20 kg

Tiekiamas komplektas

- Baldinis praustuvas
- Spintelė baldiniam praustuvui
- Tvirtinimai
- Montavimo šablonas

Savybės

- Sertifikuotos kilmės mediena iš tvaraus miškininkystės ūkio
- Pakabinama (-as)
- Su dviem stalčiais
- Paslėpta atidarymo rankena
- Stalčius su švelnaus uždarymo mechanizmu
- Stalčius su sifono išpjova
- Praplėsta baldo serviso erdvė
- Šilkiniai matiniai paviršiai su danga, saugančia nuo pirštų atspaudų
- Atsparumas drėgmei
- Pristatoma surinkta

Gaminio Nr.	Spalva / paviršius	Maišytuvo skylė	Nutekamasis vamzdis	B [cm]	Praustuvo plotis [cm]	H [cm]	T [cm]	EUR/Vnt.
504.141.01.1	Praustuvas: balta Korpusas, Priekyje: balta / lakuotas, šilkinis blizgantis	kairėje ir dešinėje	matomas, simetriškas	130	130	62,1	48	**1280,61**
504.141.00.1	Praustuvas: balta Korpusas, Priekyje: balta / lakuotas, šilkinis matinis	kairėje ir dešinėje	matomas, simetriškas	130	130	62,1	48	**1280,61**
504.141.JK.1	Praustuvas: balta Korpusas, Priekyje: lavos spalva / lakuotas, šilkinis matinis	kairėje ir dešinėje	matomas, simetriškas	130	130	62,1	48	**1280,61**
504.141.DB.1 *	Praustuvas: balta Korpusas, Priekyje: smėlio pilka / lakuotas, šilkinis matinis	kairėje ir dešinėje	matomas, simetriškas	130	130	62,1	48	**1280,61**
504.141.IK.1 *	Praustuvas: balta Korpusas, Priekyje: šalavijo žalia / lakuotas, šilkinis matinis	kairėje ir dešinėje	matomas, simetriškas	130	130	62,1	48	**1280,61**
504.141.PS.1	Praustuvas: balta Korpusas, Priekyje: ąžuolas natūralus / melamino dervos danga	kairėje ir dešinėje	matomas, simetriškas	130	130	62,1	48	**1280,61**
504.141.JR.1 *	Praustuvas: balta Korpusas, Priekyje: tamsi karijos mediena / melamino dervos danga	kairėje ir dešinėje	matomas, simetriškas	130	130	62,1	48	**1280,61**

Tiekiama nuo Balandis 2026; * Gaminiai pagal užsakymą

Galima derinti su

- Geberit Selnova Square šoninė spintelė su vienomis durelėmis → P. 416
- Geberit Selnova Square vidutinio aukščio spintelė su vienomis durelėmis → P. 422
- Geberit Option Basic veidrodis su apšvietimu, kampinė konstrukcija, apšvietimas viršuje → P. 467
- Geberit Option ovalus veidrodis su netiesioginiu apšvietimu → P. 466

Priedai

- Geberit rankšluosčio laikiklis vonios kambario baldams → P. 454
- Geberit siaurų kojelių rinkinys → P. 457
- Geberit stalčiaus įdėklas → P. 453
- Geberit stalčiaus įdėklas su H formos skirstymu → P. 453
- Geberit stalčiaus įdėklas su asimetrišku H formos skirstymu → P. 453
- Geberit įdėklas sifono išpjovai → P. 453
- Geberit magnetinis laikiklis → P. 461

- Visos spalvos su šilko matiniu paviršiumi yra su danga, saugančia nuo pirštų atspaudų

Įleidžiamo praustuvo rinkinys su apatine spintele

Geberit Selnova Square įleidžiamo praustuvo rinkinys su apatine spintele stalviršiu, dviejų stalčių

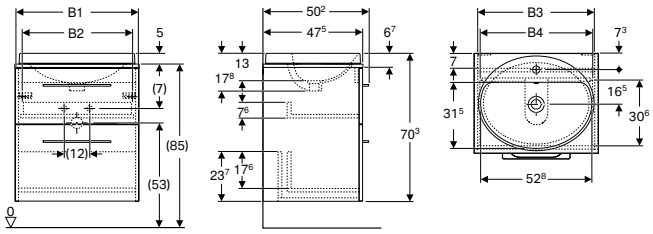

click & scan

Techniniai duomenys

Produkto medžiaga	Sanitarinė keramika / didelio tankio trisluoksnė medžio drožlių plokštė
Stalčiaus apkrova maks.	20 kg

Savybės
- Sertifikuota FSC™ C134279
- Pakabinama (-as)
- Su dviem stalčiais
- Atidaroma su rankena
- Stalčius su švelnaus uždarymo mechanizmu
- Atsparumas drėgmei
- Pristatoma surinkta
- Praustuvo viršus su išpjova

Tiekiamas komplektas
- Praustuvas
- Spintelė praustuvui
- Praustuvo stalviršis
- Rankena
- Tvirtinimai

Gaminio Nr.		Spalva / paviršius	Maišytuvo skylė	Nutekamasis vamzdis	B1 [cm]	B2 [cm]	B3 [cm]	B4 [cm]	Praustuvo plotis [cm]	H [cm]	T [cm]	EUR/Vnt.
B / plotis: 59,1 cm												
502.868.00.1	AA	balta / lakuotas, labai blizgus	viduryje	matomas, simetriškas	58,8	52,4	55,6	51,3	55	70,3	50,2	501,67
502.869.00.1 *	AA	lavos spalva / lakuotas, matinis	viduryje	matomas, simetriškas	58,8	52,4	55,6	51,3	55	70,3	50,2	501,67
502.870.00.1	AA	tamsi karijos mediena / melamino dervos danga	viduryje	matomas, simetriškas	58,8	52,4	55,6	51,3	55	70,3	50,2	487,26
502.871.00.1 *	AA	šviesi karijos mediena / melamino dervos danga	viduryje	matomas, simetriškas	58,8	52,4	55,6	51,3	55	70,3	50,2	487,26
B / plotis: 79,1 cm												
502.872.00.1	AA	balta / lakuotas, labai blizgus	viduryje	matomas, simetriškas	78,8	72,4	75,6	71,3	55	70,3	50,2	644,97
502.873.00.1 *	AA	lavos spalva / lakuotas, matinis	viduryje	matomas, simetriškas	78,8	72,4	75,6	71,3	55	70,3	50,2	644,97
502.874.00.1	AA	tamsi karijos mediena / melamino dervos danga	viduryje	matomas, simetriškas	78,8	72,4	75,6	71,3	55	70,3	50,2	630,68
502.875.00.1 *	AA	šviesi karijos mediena / melamino dervos danga	viduryje	matomas, simetriškas	78,8	72,4	75,6	71,3	55	70,3	50,2	630,68

AA: baigia galioti nuo Gruodis 2026; * Gaminiai pagal užsakymą

Galima derinti su
- Geberit Selnova Square žema spintelė su vienomis durelėmis → P. 417
- Geberit Selnova Square vidutinio aukščio spintelė su vienomis durelėmis → P. 423
- Geberit Selnova Square veidrodinė spintelė su dvejomis durelėmis ir dvejomis stiklinėmis lentynomis → P. 481

Priedai
- Priedų apžvalga – Geberit Selnova Square vonios kambario baldai → P. 445

Vonios kambario baldai

Serijų apžvalga **366**

Praustuvų spintelės **370**

Praustuvams mažiems vonios kambariams 370
Praustuvams 376
Dvigubiems praustuvams 395
Kampiniams praustuvams 399

Praustuvų stalviršiai **400**

Ant stalviršio pastatomam dubens formos praustuvui 400
Ant stalviršio pastatomam stačiakampiam praustuvui 404

Šoninės spintelės **407**

Žemos šoninės spintelės 407
Aukštos spintelės 418
Vidutinio aukščio spintelės 421
Pakabinamos spintelės 424

Kiti vonios kambario baldai **427**

Sieninės lentynos 427

Priedai **430**

Priedų apžvalga – Geberit ONE vonios kambario baldai 431
Priedų apžvalga – Geberit iCon vonios kambario baldai 435
Priedų apžvalga – Geberit Smyle vonios kambario baldai 441
Priedų apžvalga – Geberit Selnova Square vonios kambario baldai 445
Priedų apžvalga – Geberit Selnova Compact vonios kambario baldai 450
Priedų apžvalga – Geberit Option vonios kambario baldai 450
Stalčių įdėklai ir dėžutės 451
Rankšluosčių laikikliai ir kabliukai 454
Apšvietimo elementai 455
Rankenos 456
Kojų rinkiniai 457
Magnetinės lentos 458
Elektros lizdai 459
Kiti priedai 460

Serijų apžvalga

Acanto

Praustuvų spintelės

Geberit Acanto spintelė praustuvui mažiems vonios kambariams, su vienomis durelėmis

→ P. 370

Geberit Acanto spintelė praustuvui mažiems vonios kambariams, su stalčiumi

→ P. 371

Geberit Acanto spintelė praustuvui, su stalčiumi ir vidiniu stalčiumi

→ P. 384

Geberit Acanto spintelė praustuvui, su stalčiumi ir vidiniu stalčiumi, kompaktiško gylio

→ P. 386

Geberit Acanto spintelė dvigubam praustuvui, dviejų stalčių ir dviejų vidinių stalčių

→ P. 395

Šoninės spintelės

Geberit Acanto šoninė spintelė su stalčiumi ir vidiniu stalčiumi

→ P. 410

iCon

Praustuvų spintelės

Geberit iCon spintelė praustuvui mažiems vonios kambariams, su vienomis durelėmis

→ P. 372

Geberit iCon spintelė praustuvui mažiems vonios kambariams, su stalčiumi

→ P. 373

Geberit iCon spintelė praustuvui, su stalčiumi

→ P. 388

Geberit iCon spintelė praustuvui, su dviem stalčiais

→ P. 390

Geberit iCon spintelė praustuvui, su dviem stalčiais, kompaktiško gylio

→ P. 392

Praustuvų spintelės

Geberit iCon spintelė dvigubam praustuvui, su dviem stalčiais

→ P. 396

Geberit iCon spintelė dvigubam praustuvui, su keturiais stalčiais

→ P. 397

Šoninės spintelės

Geberit iCon šoninė spintelė, su dviem stalčiais

→ P. 411

Geberit iCon šoninis elementas

→ P. 412

ONE

Praustuvų spintelės

Geberit ONE spintelė praustuvui, su stalčiumi

→ P. 376

Geberit ONE spintelė ant stalviršio pastatomam praustuvui, su dviem stalčiais

→ P. 378

Geberit ONE spintelė praustuvui, su dviem stalčiais

→ P. 380

Geberit ONE spintelė ant stalviršio pastatomam praustuvui, su keturiais stalčiais

→ P. 382

Praustuvų stalviršiai

Geberit ONE praustuvo stalviršis su išpjova, ant stalviršio pastatomam dubens formos praustuvui

→ P. 400

Praustuvų stalviršiai

Geberit ONE praustuvo stalviršis su išpjova, akmens keramika, ant stalviršio pastatomam dubens formos praustuvui

→ P. 402

Geberit ONE praustuvo stalviršis su išpjova , ant stalviršio pastatomam stačiakampio formos praustuvui

→ P. 404

Geberit ONE praustuvo stalviršis su išpjova, akmens keramika, ant stalviršio pastatomam stačiakampio formos praustuvui

→ P. 406

Šoninės spintelės

Geberit ONE šoninė spintelė su vienu stalčiumi

→ P. 407

Geberit ONE šoninė spintelė su dviem stalčiais

→ P. 408

Šoninės spintelės

Geberit ONE šoninis elementas

→ P. 409

Priedai

Geberit ONE uždanga šoninei spintelei ir šoniniam elementui, stiklas

→ P. 460

Geberit ONE uždanga šoninei spintelei ir šoniniam elementui, akmens keramika

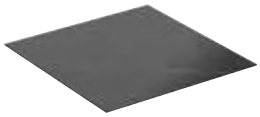

→ P. 460

Selnova

Šoninės spintelės

Geberit Selnova Square šoninė spintelė su vienomis durelėmis

→ P. 416

Geberit Selnova Square žema spintelė su vienomis durelėmis

→ P. 417

Geberit Selnova Square vidutinio aukščio spintelė su vienomis durelėmis

→ P. 422

Geberit Selnova Square vidutinio aukščio spintelė su vienomis durelėmis

→ P. 423

Priedai

Geberit Selnova Square kojų rinkinys

→ P. 457

Priedai

Geberit Selnova Square siaurų kojelių rinkinys

→ P. 458

Selnova Compact

Praustuvų spintelės

Geberit Selnova Compact spintelė praustuvui mažiems vonios kambariams, su rankšluosčio laikikliu, kompaktiško gylio

→ P. 375

Geberit Selnova Compact spintelė kampiniam praustuvui, su dvejomis durelėmis

→ P. 399

Smyle

Praustuvų spintelės

Geberit Smyle spintelė praustuvui mažoms patalpoms, kampinė konstrukcija, su vienomis durelėmis

→ P. 374

Geberit Smyle spintelė praustuvui, kampinė konstrukcija, su vienomis durelėmis

→ P. 393

Geberit Smyle spintelė praustuvui, kampinė konstrukcija, su dviem stalčiais

→ P. 394

Geberit Smyle spintelė dvigubam praustuvui, kampinė konstrukcija, dviejų stalčių

→ P. 398

Šoninės spintelės

Geberit Smyle šoninė spintelė su vienomis durelėmis

→ P. 413

Šoninės spintelės

Geberit Smyle šoninė spintelė dviejų stalčių

→ P. 414

Geberit Smyle šoninė spintelė, atvira

→ P. 415

Geberit Smyle vidutinio aukščio spintelė su vienomis durelėmis ir vidiniu veidrodžiu

→ P. 421

Kiti vonios kambario baldai

Geberit Smyle sieninė lentyna, kampinė konstrukcija

→ P. 428

VariForm

Priedai

Geberit VariForm stalčiaus įdėklas, H formos skirstymas, viršutiniam stalčiui

→ P. 451

Geberit VariForm stalčiaus įdėklas, H formos skirstymas, apatiniam stalčiui

→ P. 451

Praustuvų spintelės

Praustuvams mažiems vonios kambariams

Geberit Acanto spintelė praustuvui mažiems vonios kambariams, su vienomis durelėmis

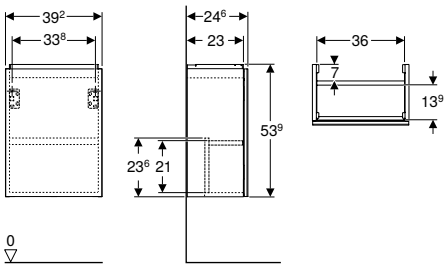

click & scan

Techniniai duomenys

Produkto medžiaga	Didelio tankio trijų sluoksnių medienos drožlių plokštė

Tiekiamas komplektas
- Spintelė praustuvui mažiems vonios kambariams
- Tvirtinimai

Savybės
- Sertifikuota FSC™ C134279
- Pakabinama (-as)
- Su vienomis durimis
- Lankstai kairėje arba dešinėje pusėje
- Atidarymo paspaudimu mechanizmai
- Durys su švelnaus uždarymo mechanizmu
- Atsparumas drėgmei
- Pristatoma surinkta

Gaminio Nr.	Spalva / paviršius	B [cm]	H [cm]	T [cm]	EUR/Vnt.
Praustuvo plotis: 40 cm					
503.001.01.1	Korpusas, Priekyje: balta / lakuotas, labai blizgus	39,2	53,9	24,6	507,23
503.001.01.2	Korpusas: balta / lakuotas, labai blizgus Priekyje: balta / stiklas blizgus	39,2	53,9	24,6	566,91
503.001.01.3 *	Korpusas, Priekyje: balta / lakuotas, matinis	39,2	53,9	24,6	507,23
503.001.JH.1	Korpusas, Priekyje: ąžuolas / melamino dervos danga	39,2	53,9	24,6	507,23
503.001.JK.1	Korpusas, Priekyje: lavos spalva / lakuotas, matinis	39,2	53,9	24,6	507,23
503.001.JK.2	Korpusas: lavos spalva / lakuotas, matinis Priekyje: lavos spalva / stiklas blizgus	39,2	53,9	24,6	566,91
503.001.JR.1 *	Korpusas, Priekyje: tamsi karijos mediena / melamino dervos danga	39,2	53,9	24,6	507,23

*** Gaminiai pagal užsakymą**

Galima derinti su
- Geberit Acanto praustuvas mažoms patalpoms, maišytuvo skylė dešinėje → P. 320

Priedai
- Priedų apžvalga – Geberit Acanto vonios kambario baldai

Geberit Acanto spintelė praustuvui mažiems vonios kambariams, su stalčiumi

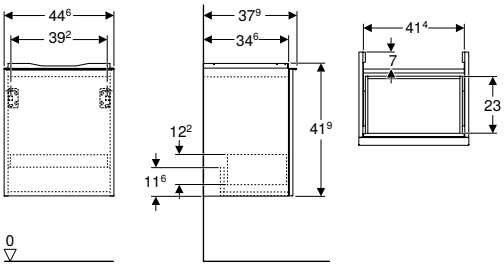

click & scan

Techniniai duomenys

Produkto medžiaga	Didelio tankio trijų sluoksnių medienos drožlių plokštė
Stalčiaus apkrova maks.	20 kg

Tiekiamas komplektas

- Spintelė praustuvui mažiems vonios kambariams
- Tvirtinimai

Savybės

- Sertifikuota FSC™ C134279
- Pakabinama (-as)
- Su vienu stalčiumi
- Stalčius su švelnaus uždarymo mechanizmu
- Stalčiai be sifono išpjovos
- Atidaroma su rankena
- Rankeną galima pakeisti
- Atsparumas drėgmei
- Pristatoma surinkta

Gaminio Nr.	Spalva / paviršius	B [cm]	H [cm]	T [cm]	EUR/Vnt.
Praustuvo plotis: 45 cm					
503.002.01.1	Korpusas, Priekyje: balta / lakuotas, labai blizgus Rankena: balta / matinė, dažyta milteliniu būdu	44,6	41,9	37,9	**596,74**
503.002.01.2	Korpusas: balta / lakuotas, labai blizgus Priekyje: balta / stiklas blizgus Rankena: balta / matinė, dažyta milteliniu būdu	44,6	41,9	37,9	**656,41**
503.002.01.3 *	Korpusas, Priekyje: balta / lakuotas, matinis Rankena: balta / matinė, dažyta milteliniu būdu	44,6	41,9	37,9	**596,74**
503.002.JH.1	Korpusas, Priekyje: ąžuolas / melamino dervos danga Rankena: lavos spalva / matinė, dažyta milteliniu būdu	44,6	41,9	37,9	**596,74**
503.002.JK.1	Korpusas, Priekyje: lavos spalva / lakuotas, matinis Rankena: lavos spalva / matinė, dažyta milteliniu būdu	44,6	41,9	37,9	**596,74**
503.002.JK.2	Korpusas: lavos spalva / lakuotas, matinis Priekyje: lavos spalva / stiklas blizgus Rankena: lavos spalva / matinė, dažyta milteliniu būdu	44,6	41,9	37,9	**656,41**
503.002.JR.1 *	Korpusas, Priekyje: tamsi karijos mediena / melamino dervos danga Rankena: lavos spalva / matinė, dažyta milteliniu būdu	44,6	41,9	37,9	**596,74**

*** Gaminiai pagal užsakymą**

Galima derinti su

- Geberit Acanto praustuvas mažoms patalpoms → P. 320

Priedai

- Priedų apžvalga – Geberit Acanto vonios kambario baldai

Geberit iCon spintelė praustuvui mažiems vonios kambariams, su vienomis durelėmis

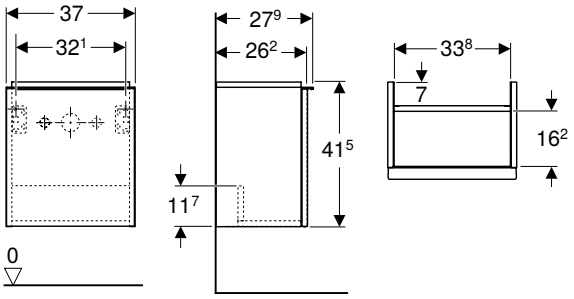

click & scan

Techniniai duomenys

Produkto medžiaga	Didelio tankio trijų sluoksnių medienos drožlių plokštė

Tiekiamas komplektas

- Spintelė praustuvui mažiems vonios kambariams
- Tvirtinimai

Savybės

- Sertifikuota FSC™ C134279
- Pakabinama (-as)
- Su vienomis durimis
- Durys su švelnaus uždarymo mechanizmu
- Galima padalyti techninės priežiūros patalpai
- Atidaroma su rankena
- Rankeną galima pakeisti
- Atsparumas drėgmei
- Pristatoma surinkta

Gaminio Nr.	Spalva / paviršius	B [cm]	Praustuvo plotis [cm]	H [cm]	T [cm]	EUR/Vnt.
Durys: Vyriai dešinėje						
502.300.01.1	Korpusas, Priekyje: balta / lakuotas, labai blizgus Rankena: balta / matinė, dažyta milteliniu būdu	37	38	41,5	27,9	523,41
502.300.01.2	Korpusas, Priekyje: balta / lakuotas, labai blizgus Rankena: chromuotas / blizgus	37	38	41,5	27,9	523,41
502.300.01.3 *	Korpusas, Priekyje: balta / lakuotas, matinis Rankena: balta / matinė, dažyta milteliniu būdu	37	38	41,5	27,9	523,41
502.300.JH.1	Korpusas, Priekyje: ąžuolas / melamino dervos danga Rankena: lavos spalva / matinė, dažyta milteliniu būdu	37	38	41,5	27,9	523,41
502.300.JK.1	Korpusas, Priekyje: lavos spalva / lakuotas, matinis Rankena: lavos spalva / matinė, dažyta milteliniu būdu	37	38	41,5	27,9	523,41
502.300.JL.1 *	Korpusas, Priekyje: smėlio pilka / lakuotas, labai blizgus Rankena: smėlio pilka / matinė, dažyta milteliniu būdu	37	38	41,5	27,9	523,41
502.300.JR.1 *	Korpusas, Priekyje: tamsi karijos mediena / melamino dervos danga Rankena: lavos spalva / matinė, dažyta milteliniu būdu	37	38	41,5	27,9	523,41
Durys: Vyriai kairėje						
502.301.01.1	Korpusas, Priekyje: balta / lakuotas, labai blizgus Rankena: balta / matinė, dažyta milteliniu būdu	37	38	41,5	27,9	523,41
502.301.01.2	Korpusas, Priekyje: balta / lakuotas, labai blizgus Rankena: chromuotas / blizgus	37	38	41,5	27,9	523,41
502.301.01.3 *	Korpusas, Priekyje: balta / lakuotas, matinis Rankena: balta / matinė, dažyta milteliniu būdu	37	38	41,5	27,9	523,41
502.301.JH.1	Korpusas, Priekyje: ąžuolas / melamino dervos danga Rankena: lavos spalva / matinė, dažyta milteliniu būdu	37	38	41,5	27,9	523,41
502.301.JK.1	Korpusas, Priekyje: lavos spalva / lakuotas, matinis Rankena: lavos spalva / matinė, dažyta milteliniu būdu	37	38	41,5	27,9	523,41
502.301.JL.1 *	Korpusas, Priekyje: smėlio pilka / lakuotas, labai blizgus Rankena: smėlio pilka / matinė, dažyta milteliniu būdu	37	38	41,5	27,9	523,41
502.301.JR.1 *	Korpusas, Priekyje: tamsi karijos mediena / melamino dervos danga Rankena: lavos spalva / matinė, dažyta milteliniu būdu	37	38	41,5	27,9	523,41

*** Gaminiai pagal užsakymą**

Galima derinti su

- Geberit iCon praustuvas mažoms patalpoms → P. 321
- Geberit iCon Light praustuvas mažoms patalpoms → P. 322
- Geberit iCon šoninis elementas → P. 412
- Geberit Option Plus veidrodis su apšvietimu, kampinė konstrukcija, su tiesioginiu ir netiesioginiu apšvietimu → P. 464
- Geberit Option veidrodis su apšvietimu, apvali konstrukcija, su tiesioginiu ir netiesioginiu apšvietimu → P. 465

Priedai

- Priedų apžvalga – Geberit iCon vonios kambario baldai → P. 435

Geberit iCon spintelė praustuvui mažiems vonios kambariams, su stalčiumi

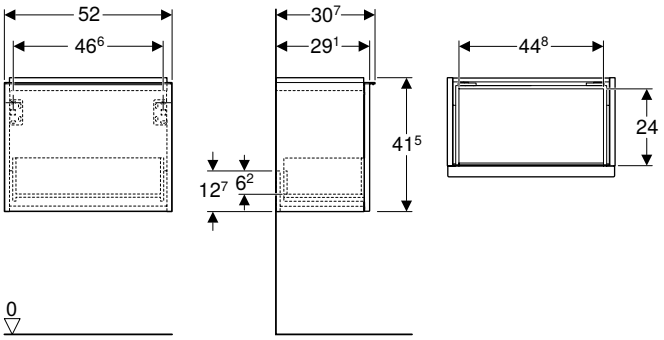

click & scan

Techniniai duomenys

Produkto medžiaga	Didelio tankio trijų sluoksnių medienos drožlių plokštė
Stalčiaus apkrova maks.	20 kg

Tiekiamas komplektas

- Spintelė praustuvui mažiems vonios kambariams
- Tvirtinimai

Savybės

- Sertifikuota FSC™ C134279
- Pakabinama (-as)
- Su vienu stalčiumi
- Atidaroma su rankena
- Stalčius su švelnaus uždarymo mechanizmu
- Rankeną galima pakeisti
- Stalčiai be sifono išpjovos
- Atsparumas drėgmei
- Pristatoma surinkta

Gaminio Nr.	Spalva / paviršius	B [cm]	H [cm]	T [cm]	EUR/Vnt.
Praustuvo plotis: 53 cm					
502.302.01.1	Korpusas, Priekyje: balta / lakuotas, labai blizgus Rankena: balta / matinė, dažyta milteliniu būdu	52	41,5	30,7	**630,36**
502.302.01.2	Korpusas, Priekyje: balta / lakuotas, labai blizgus Rankena: chromuotas / blizgus	52	41,5	30,7	**630,36**
502.302.01.3 *	Korpusas, Priekyje: balta / lakuotas, matinis Rankena: balta / matinė, dažyta milteliniu būdu	52	41,5	30,7	**630,36**
502.302.JH.1	Korpusas, Priekyje: ąžuolas / melamino dervos danga Rankena: lavos spalva / matinė, dažyta milteliniu būdu	52	41,5	30,7	**630,36**
502.302.JK.1	Korpusas, Priekyje: lavos spalva / lakuotas, matinis Rankena: lavos spalva / matinė, dažyta milteliniu būdu	52	41,5	30,7	**630,36**
502.302.JL.1 *	Korpusas, Priekyje: smėlio pilka / lakuotas, labai blizgus Rankena: smėlio pilka / matinė, dažyta milteliniu būdu	52	41,5	30,7	**630,36**
502.302.JR.1 *	Korpusas, Priekyje: tamsi karijos mediena / melamino dervos danga Rankena: lavos spalva / matinė, dažyta milteliniu būdu	52	41,5	30,7	**630,36**

*** Gaminiai pagal užsakymą**

Galima derinti su

- Geberit iCon praustuvas mažoms patalpoms su daiktų laikymo paviršiumi → P. 321
- Geberit iCon Light praustuvas mažoms patalpoms su daiktų laikymo paviršiumi → P. 322
- Geberit iCon šoninis elementas → P. 412
- Geberit Option veidrodis su apšvietimu, apvali konstrukcija, su tiesioginiu ir netiesioginiu apšvietimu → P. 465
- Geberit Option Plus veidrodis su apšvietimu, kampinė konstrukcija, su tiesioginiu ir netiesioginiu apšvietimu → P. 464
- Geberit Option ovalus veidrodis su netiesioginiu apšvietimu → P. 466

Priedai

- Priedų apžvalga – Geberit iCon vonios kambario baldai → P. 435

Geberit Smyle spintelė praustuvui mažoms patalpoms, kampinė konstrukcija, su vienomis durelėmis

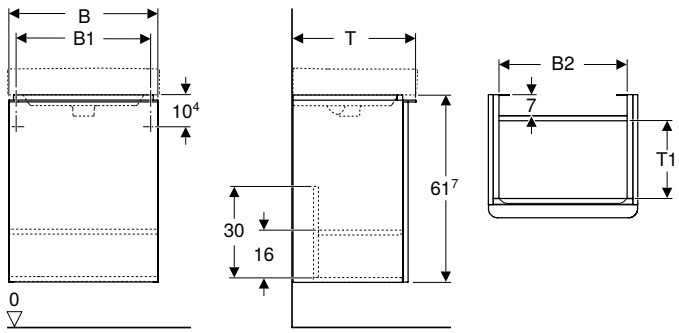

click & scan

Techniniai duomenys

Produkto medžiaga	Didelio tankio trijų sluoksnių medienos drožlių plokštė

Tiekiamas komplektas

- Spintelė praustuvui mažiems vonios kambariams
- Tvirtinimai

Savybės

- Sertifikuota FSC™ C134279
- Pakabinama (-as)
- Su vienomis durimis
- Atidaroma su rankena
- Durys su švelnaus uždarymo mechanizmu
- Galima padalyti techninės priežiūros patalpai
- Su viena reguliuojamo aukščio lentyna
- Atsparumas drėgmei
- Pristatoma surinkta

Gaminio Nr.	Spalva / paviršius	B [cm]	B1 [cm]	B2 [cm]	H [cm]	T [cm]	T1 [cm]	Durys	EUR/Vnt.
Praustuvo plotis: 45 cm									
500.351.00.1	Korpusas, Priekyje: balta / lakuotas, labai blizgus Rankena: balta / matinė, dažyta milteliniu būdu	44,2	39,3	37,2	61,7	35,6	22,6	Vyriai kairėje	369,00
500.351.JK.1 *	Korpusas, Priekyje: lavos spalva / lakuotas, matinis Rankena: lavos spalva / matinė, dažyta milteliniu būdu	44,2	39,3	37,2	61,7	35,6	22,6	Vyriai kairėje	369,00
500.351.JL.1 *	Korpusas, Priekyje: smėlio pilka / lakuotas, labai blizgus Rankena: smėlio pilka / matinė, dažyta milteliniu būdu	44,2	39,3	37,2	61,7	35,6	22,6	Vyriai kairėje	369,00
500.351.JR.1	Korpusas, Priekyje: tamsi karijos mediena / melamino dervos danga Rankena: lavos spalva / matinė, dažyta milteliniu būdu	44,2	39,3	37,2	61,7	35,6	22,6	Vyriai kairėje	369,00
500.350.00.1	Korpusas, Priekyje: balta / lakuotas, labai blizgus Rankena: balta / matinė, dažyta milteliniu būdu	44,2	39,3	37,2	61,7	35,6	22,6	Vyriai dešinėje	369,00
500.350.JK.1 *	Korpusas, Priekyje: lavos spalva / lakuotas, matinis Rankena: lavos spalva / matinė, dažyta milteliniu būdu	44,2	39,3	37,2	61,7	35,6	22,6	Vyriai dešinėje	369,00
500.350.JL.1 *	Korpusas, Priekyje: smėlio pilka / lakuotas, labai blizgus Rankena: smėlio pilka / matinė, dažyta milteliniu būdu	44,2	39,3	37,2	61,7	35,6	22,6	Vyriai dešinėje	369,00
500.350.JR.1	Korpusas, Priekyje: tamsi karijos mediena / melamino dervos danga Rankena: lavos spalva / matinė, dažyta milteliniu būdu	44,2	39,3	37,2	61,7	35,6	22,6	Vyriai dešinėje	369,00
Praustuvo plotis: 50 cm									
500.364.00.1	Korpusas, Priekyje: balta / lakuotas, labai blizgus Rankena: balta / matinė, dažyta milteliniu būdu	49,2	42,2	42,2	61,7	40,6	27,6	Vyriai kairėje	401,06
500.364.JK.1 *	Korpusas, Priekyje: lavos spalva / lakuotas, matinis Rankena: lavos spalva / matinė, dažyta milteliniu būdu	49,2	42,2	42,2	61,7	40,6	27,6	Vyriai kairėje	401,06
500.364.JL.1 *	Korpusas, Priekyje: smėlio pilka / lakuotas, labai blizgus Rankena: smėlio pilka / matinė, dažyta milteliniu būdu	49,2	42,2	42,2	61,7	40,6	27,6	Vyriai kairėje	401,06
500.364.JR.1	Korpusas, Priekyje: tamsi karijos mediena / melamino dervos danga Rankena: lavos spalva / matinė, dažyta milteliniu būdu	49,2	42,2	42,2	61,7	40,6	27,6	Vyriai kairėje	401,06
500.363.00.1	Korpusas, Priekyje: balta / lakuotas, labai blizgus Rankena: balta / matinė, dažyta milteliniu būdu	49,2	42,2	42,2	61,7	40,6	27,6	Vyriai dešinėje	401,06
500.363.JK.1 *	Korpusas, Priekyje: lavos spalva / lakuotas, matinis Rankena: lavos spalva / matinė, dažyta milteliniu būdu	49,2	42,2	42,2	61,7	40,6	27,6	Vyriai dešinėje	401,06
500.363.JL.1 *	Korpusas, Priekyje: smėlio pilka / lakuotas, labai blizgus Rankena: smėlio pilka / matinė, dažyta milteliniu būdu	49,2	42,2	42,2	61,7	40,6	27,6	Vyriai dešinėje	401,06
500.363.JR.1	Korpusas, Priekyje: tamsi karijos mediena / melamino dervos danga Rankena: lavos spalva / matinė, dažyta milteliniu būdu	49,2	42,2	42,2	61,7	40,6	27,6	Vyriai dešinėje	401,06

*** Gaminiai pagal užsakymą**

Galima derinti su

- Geberit Option Basic veidrodis su apšvietimu, kampinė konstrukcija, apšvietimas viršuje → P. 467
- Geberit Smyle praustuvas mažoms patalpoms, kampinė konstrukcija → P. 323
- Geberit Smyle praustuvas mažoms patalpoms, kampinė konstrukcija, asimetrinė persipylimo skylė → P. 323

Priedai

- Priedų apžvalga – Geberit Smyle vonios kambario baldai → P. 441

Geberit Selnova Compact spintelė praustuvui mažiems vonios kambariams, su rankšluosčio laikikliu, kompaktiško gylio

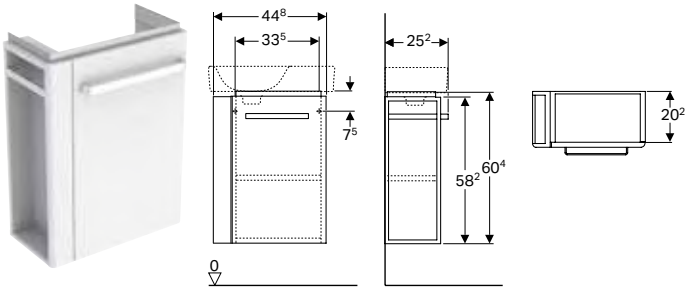

click & scan

Techniniai duomenys

Produkto medžiaga	Didelio tankio trijų sluoksnių medienos drožlių plokštė

Tiekiamas komplektas

- Tvirtinimai

Savybės

- Sertifikuota FSC™ C134279
- Pakabinama (-as)
- Su vienomis durimis
- Atidaroma su rankena
- Durys su švelnaus uždarymo mechanizmu
- Su viena reguliuojamo aukščio lentyna
- Atsparumas drėgmei
- Su įmontuojamomis kojelėmis
- Priekis iš MDF
- Pristatoma surinkta

Gaminio Nr.		Spalva / paviršius	B [cm]	Praustuvo plotis [cm]	H [cm]	T [cm]	Durys	EUR/Vnt.
Rankšluosčių laikikliai: dešinėje								
501.498.00.1	AA	Korpusas: balta / lakuotas, matinis Priekyje: balta / lakuotas, labai blizgus Rankena: chromuotas / blizgus	44,8	50	60,4	25,2	Vyriai kairėje	**423,92**
501.497.00.1 *	AA	Korpusas: šviesiai pilka / lakuotas, matinis Priekyje: šviesiai pilka / lakuotas, labai blizgus Rankena: chromuotas / blizgus	44,8	50	60,4	25,2	Vyriai kairėje	**423,92**
Rankšluosčių laikikliai: kairėje								
501.496.00.1	AA	Korpusas: balta / lakuotas, matinis Priekyje: balta / lakuotas, labai blizgus Rankena: chromuotas / blizgus	44,8	50	60,4	25,2	Vyriai dešinėje	**423,92**
501.495.00.1 *	AA	Korpusas: šviesiai pilka / lakuotas, matinis Priekyje: šviesiai pilka / lakuotas, labai blizgus Rankena: chromuotas / blizgus	44,8	50	60,4	25,2	Vyriai dešinėje	**423,92**

AA: baigia galioti nuo Gruodis 2026; * Gaminiai pagal užsakymą

Galima derinti su

- Geberit Selnova Compact praustuvas mažoms patalpoms, kompaktiško gylio → P. 327
- Geberit Selnova Compact praustuvas mažoms patalpoms, kompaktiško gylio, su daiktų laikymo paviršiumi → P. 328

Priedai

- Priedų apžvalga – Geberit Selnova Compact vonios kambario baldai → P. 450

Praustuvams

Mix & Match

Geberit ONE spintelė praustuvui, su stalčiumi

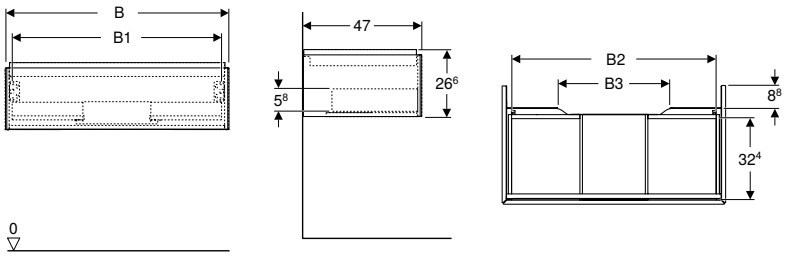

click & scan

Techniniai duomenys

Produkto medžiaga	Didelio tankio trijų sluoksnių medienos drožlių plokštė
Stalčiaus apkrova maks.	20 kg

Tiekiamas komplektas
- Spintelė praustuvui
- Tvirtinimai

Savybės
- Sertifikuota FSC™ C134279
- Pakabinama (-as)
- Viršutiniame stalčiuje visiškai panaudota vieta daiktams laikyti
- Su vienu stalčiumi
- Atidarymo paspaudimu mechanizmai
- Stalčius su švelnaus uždarymo mechanizmu
- Atsparumas drėgmei
- Pristatoma surinkta

Gaminio Nr.	Spalva / paviršius	Mix & Match	B [cm]	B1 [cm]	B2 [cm]	B3 [cm]	H [cm]	T [cm]	EUR/Vnt.
Praustuvo plotis: 60 cm									
505.071.00.1	balta / lakuotas, labai blizgus	Taip	59,2	53,8	51,7	15,2	26,6	47	753,12
505.071.00.2 *	balta / lakuotas, matinis	Taip	59,2	53,8	51,7	15,2	26,6	47	753,12
505.071.00.3	lavos spalva / lakuotas, matinis	Taip	59,2	53,8	51,7	15,2	26,6	47	753,12
505.071.00.4 *	smėlio pilka / lakuotas, labai blizgus	Taip	59,2	53,8	51,7	15,2	26,6	47	753,12
505.071.00.5	ąžuolas / melamino dervos danga	Taip	59,2	53,8	51,7	15,2	26,6	47	753,12
505.071.00.6 *	tamsi karijos mediena / melamino dervos danga	Taip	59,2	53,8	51,7	15,2	26,6	47	753,12
505.071.00.7 *	pilkšvai smėlinė / lakuotas, matinis	Taip	59,2	53,8	51,7	15,2	26,6	47	753,12
505.071.00.8 *	juoda / lakuotas, matinis	Taip	59,2	53,8	51,7	15,2	26,6	47	753,12
Praustuvo plotis: 75 cm									
505.072.00.1	balta / lakuotas, labai blizgus	Taip	74	68,6	66,5	30	26,6	47	797,63
505.072.00.2 *	balta / lakuotas, matinis	Taip	74	68,6	66,5	30	26,6	47	797,63
505.072.00.3	lavos spalva / lakuotas, matinis	Taip	74	68,6	66,5	30	26,6	47	797,63
505.072.00.4 *	smėlio pilka / lakuotas, labai blizgus	Taip	74	68,6	66,5	30	26,6	47	797,63
505.072.00.5	ąžuolas / melamino dervos danga	Taip	74	68,6	66,5	30	26,6	47	797,63
505.072.00.6 *	tamsi karijos mediena / melamino dervos danga	Taip	74	68,6	66,5	30	26,6	47	797,63
505.072.00.7 *	pilkšvai smėlinė / lakuotas, matinis	Taip	74	68,6	66,5	30	26,6	47	797,63
505.072.00.8 *	juoda / lakuotas, matinis	Taip	74	68,6	66,5	30	26,6	47	797,63
Praustuvo plotis: 90 cm									
505.073.00.1	balta / lakuotas, labai blizgus	Taip	88,8	83,4	81,3	44,8	26,6	47	893,47
505.073.00.2 *	balta / lakuotas, matinis	Taip	88,8	83,4	81,3	44,8	26,6	47	893,47
505.073.00.3	lavos spalva / lakuotas, matinis	Taip	88,8	83,4	81,3	44,8	26,6	47	893,47
505.073.00.4 *	smėlio pilka / lakuotas, labai blizgus	Taip	88,8	83,4	81,3	44,8	26,6	47	893,47
505.073.00.5	ąžuolas / melamino dervos danga	Taip	88,8	83,4	81,3	44,8	26,6	47	893,47
505.073.00.6 *	tamsi karijos mediena / melamino dervos danga	Taip	88,8	83,4	81,3	44,8	26,6	47	893,47
505.073.00.7 *	pilkšvai smėlinė / lakuotas, matinis	Taip	88,8	83,4	81,3	44,8	26,6	47	893,47
505.073.00.8 *	juoda / lakuotas, matinis	Taip	88,8	83,4	81,3	44,8	26,6	47	893,47
Praustuvo plotis: 105 cm									
505.074.00.1	balta / lakuotas, labai blizgus	Ne	103,6	98,2	96,1	59,6	26,6	47	958,51
505.074.00.2 *	balta / lakuotas, matinis	Ne	103,6	98,2	96,1	59,6	26,6	47	958,51
505.074.00.3	lavos spalva / lakuotas, matinis	Ne	103,6	98,2	96,1	59,6	26,6	47	958,51
505.074.00.4 *	smėlio pilka / lakuotas, labai blizgus	Ne	103,6	98,2	96,1	59,6	26,6	47	958,51
505.074.00.5	ąžuolas / melamino dervos danga	Ne	103,6	98,2	96,1	59,6	26,6	47	958,51
505.074.00.6 *	tamsi karijos mediena / melamino dervos danga	Ne	103,6	98,2	96,1	59,6	26,6	47	958,51
505.074.00.7 *	pilkšvai smėlinė / lakuotas, matinis	Ne	103,6	98,2	96,1	59,6	26,6	47	958,51
505.074.00.8 *	juoda / lakuotas, matinis	Ne	103,6	98,2	96,1	59,6	26,6	47	958,51

*** Gaminiai pagal užsakymą**

Gaminio Nr.	Spalva / paviršius	Mix & Match	B [cm]	B1 [cm]	B2 [cm]	B3 [cm]	H [cm]	T [cm]	EUR/Vnt.
Praustuvo plotis: 120 cm									
505.075.00.1	balta / lakuotas, labai blizgus	Taip	118,4	113	110,9	74,4	26,6	47	**1030,40**
505.075.00.2 *	balta / lakuotas, matinis	Taip	118,4	113	110,9	74,4	26,6	47	**1030,40**
505.075.00.3	lavos spalva / lakuotas, matinis	Taip	118,4	113	110,9	74,4	26,6	47	**1030,40**
505.075.00.4 *	smėlio pilka / lakuotas, labai blizgus	Taip	118,4	113	110,9	74,4	26,6	47	**1030,40**
505.075.00.5	ąžuolas / melamino dervos danga	Taip	118,4	113	110,9	74,4	26,6	47	**1030,40**
505.075.00.6 *	tamsi karijos mediena / melamino dervos danga	Taip	118,4	113	110,9	74,4	26,6	47	**1030,40**
505.075.00.7 *	pilkšvai smėlinė / lakuotas, matinis	Taip	118,4	113	110,9	74,4	26,6	47	**1030,40**
505.075.00.8 *	juoda / lakuotas, matinis	Taip	118,4	113	110,9	74,4	26,6	47	**1030,40**

*** Gaminiai pagal užsakymą**

Galima derinti su

- Geberit iCon praustuvas → P. 291
- Geberit iCon Light praustuvas → P. 292
- Geberit iCon Light praustuvas su daiktų laikymo paviršiumi → P. 293
- Geberit iCon baldinis praustuvas → P. 304
- Geberit Acanto praustuvas → P. 288
- Geberit Acanto praustuvas su daiktų laikymo paviršiumi → P. 289
- Geberit ONE baldinis praustuvas → P. 303
- Geberit ONE ant stalviršio pastatomas praustuvas, stačiakampis → P. 313
- Geberit ONE ant stalviršio pastatomas praustuvas, dubens formos → P. 311
- Geberit ONE ant stalviršio pastatomas praustuvas, stačiakampis, CleanDrain → P. 312
- Geberit ONE ant stalviršio pastatomas praustuvas, dubens formos, CleanDrain → P. 310
- Geberit ONE baldinis praustuvas CleanDrain → P. 300
- Geberit ONE baldinis praustuvas, CleanDrain, daiktų laikymo paviršius dešinėje → P. 301
- Geberit ONE baldinis praustuvas, CleanDrain, daiktų laikymo paviršius kairėje → P. 302
- Geberit ONE praustuvas CleanDrain → P. 284
- Geberit ONE praustuvas CleanDrain, daiktų laikymo paviršius dešinėje → P. 285
- Geberit ONE praustuvas CleanDrain, daiktų laikymo paviršius kairėje → P. 286
- Geberit ONE šoninė spintelė su vienu stalčiumi → P. 407
- Geberit ONE šoninė spintelė su dviem stalčiais → P. 408
- Geberit ONE šoninis elementas → P. 409
- Geberit ONE praustuvo sifono dekoratyvinis dangtis → P. 343
- Geberit ONE praustuvas → P. 287

Priedai

- Priedų apžvalga – Geberit ONE vonios kambario baldai → P. 431

- Spintelei montuoti reikia Geberit praustuvo jungties, vietą taupančio modelio. Žiūrėkite praustuvų serijų gaminių asortimento apžvalgą arba internetinį katalogą, priedus praustuvams
- Mix & Match: Geberit ONE, Acanto, iCon serijose galima laisvai derinti to paties pločio elementus

Geberit ONE spintelė ant stalviršio pastatomam praustuvui, su dviem stalčiais

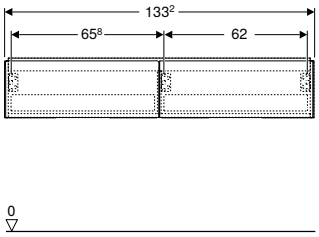

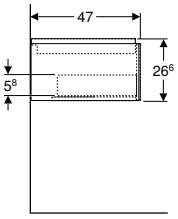

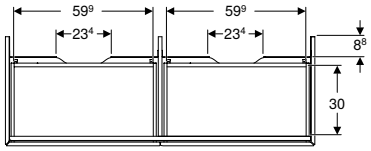

click & scan

Techniniai duomenys

Produkto medžiaga	Didelio tankio trijų sluoksnių medienos drožlių plokštė
Stalčiaus apkrova maks.	20 kg

Tiekiamas komplektas

- Spintelė praustuvui
- Tvirtinimai

Savybės

- Sertifikuota FSC™ C134279
- Pakabinama (-as)
- Viršutiniame stalčiuje visiškai panaudota vieta daiktams laikyti
- Su dviem stalčiais
- Atidarymo paspaudimu mechanizmai
- Stalčius su švelnaus uždarymo mechanizmu
- Atsparumas drėgmei
- Pristatoma surinkta

Gaminio Nr.	Spalva / paviršius	Praustuvo plotis [cm]	H [cm]	T [cm]	EUR/Vnt.
B / plotis: 133,2 cm					
505.076.00.1	balta / lakuotas, labai blizgus	135	26,6	47	**1232,37**
505.076.00.2 *	balta / lakuotas, matinis	135	26,6	47	**1232,37**
505.076.00.3	lavos spalva / lakuotas, matinis	135	26,6	47	**1232,37**
505.076.00.4 *	smėlio pilka / lakuotas, labai blizgus	135	26,6	47	**1232,37**
505.076.00.5	ąžuolas / melamino dervos danga	135	26,6	47	**1232,37**
505.076.00.6 *	tamsi karijos mediena / melamino dervos danga	135	26,6	47	**1232,37**
505.076.00.7 *	pilkšvai smėlinė / lakuotas, matinis	135	26,6	47	**1232,37**
505.076.00.8 *	juoda / lakuotas, matinis	135	26,6	47	**1232,37**

*** Gaminiai pagal užsakymą**

Galima derinti su

- Geberit ONE ant stalviršio pastatomas praustuvas, dubens formos → P. 311
- Geberit ONE ant stalviršio pastatomas praustuvas, stačiakampis, CleanDrain → P. 312
- Geberit ONE ant stalviršio pastatomas praustuvas, dubens formos, CleanDrain → P. 310
- Geberit ONE ant stalviršio pastatomas praustuvas, stačiakampis → P. 313
- Geberit ONE praustuvo sifono dekoratyvinis dangtis → P. 343
- Geberit ONE šoninė spintelė su vienu stalčiumi → P. 407
- Geberit ONE šoninė spintelė su dviem stalčiais → P. 408
- Geberit ONE šoninis elementas → P. 409

Priedai

- Priedų apžvalga – Geberit ONE vonios kambario baldai → P. 431

- Spintelei montuoti reikia Geberit praustuvo jungties, vietą taupančio modelio. Žiūrėkite praustuvų serijų gaminių asortimento apžvalgą arba internetinį katalogą, priedus praustuvams

Mix & Match

Geberit ONE spintelė praustuvui, su dviem stalčiais

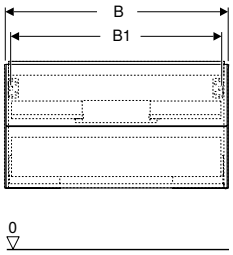

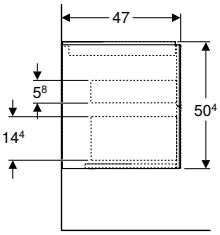

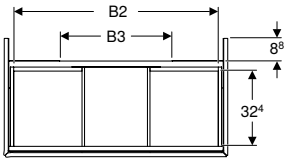

click & scan

Techniniai duomenys

Produkto medžiaga	Didelio tankio trijų sluoksnių medienos drožlių plokštė
Stalčiaus apkrova maks.	20 kg

Tiekiamas komplektas

- Spintelė praustuvui
- Tvirtinimai

Savybės

- Sertifikuota FSC™ C134279
- Pakabinama (-as)
- Viršutiniame stalčiuje visiškai panaudota vieta daiktams laikyti
- Su dviem stalčiais
- Atidarymo paspaudimu mechanizmai
- Stalčius su švelnaus uždarymo mechanizmu
- Atsparumas drėgmei
- Pristatoma surinkta

Gaminio Nr.	Spalva / paviršius	Mix & Match	B [cm]	B1 [cm]	B2 [cm]	B3 [cm]	H [cm]	T [cm]	EUR/Vnt.
Praustuvo plotis: 60 cm									
505.261.00.1	balta / lakuotas, labai blizgus	Taip	59,2	53,8	51,7	15,2	50,4	47	997,71
505.261.00.2 *	balta / lakuotas, matinis	Taip	59,2	53,8	51,7	15,2	50,4	47	997,71
505.261.00.3	lavos spalva / lakuotas, matinis	Taip	59,2	53,8	51,7	15,2	50,4	47	997,71
505.261.00.4 *	smėlio pilka / lakuotas, labai blizgus	Taip	59,2	53,8	51,7	15,2	50,4	47	997,71
505.261.00.5	ąžuolas / melamino dervos danga	Taip	59,2	53,8	51,7	15,2	50,4	47	997,71
505.261.00.6 *	tamsi karijos mediena / melamino dervos danga	Taip	59,2	53,8	51,7	15,2	50,4	47	997,71
505.261.00.7 *	pilkšvai smėlinė / lakuotas, matinis	Taip	59,2	53,8	51,7	15,2	50,4	47	997,71
505.261.00.8 *	juoda / lakuotas, matinis	Taip	59,2	53,8	51,7	15,2	50,4	47	997,71
Praustuvo plotis: 75 cm									
505.262.00.1	balta / lakuotas, labai blizgus	Taip	74	68,6	66,5	30	50,4	47	1100,93
505.262.00.2 *	balta / lakuotas, matinis	Taip	74	68,6	66,5	30	50,4	47	1100,93
505.262.00.3	lavos spalva / lakuotas, matinis	Taip	74	68,6	66,5	30	50,4	47	1100,93
505.262.00.4 *	smėlio pilka / lakuotas, labai blizgus	Taip	74	68,6	66,5	30	50,4	47	1100,93
505.262.00.5	ąžuolas / melamino dervos danga	Taip	74	68,6	66,5	30	50,4	47	1100,93
505.262.00.6 *	tamsi karijos mediena / melamino dervos danga	Taip	74	68,6	66,5	30	50,4	47	1100,93
505.262.00.7 *	pilkšvai smėlinė / lakuotas, matinis	Taip	74	68,6	66,5	30	50,4	47	1100,93
505.262.00.8 *	juoda / lakuotas, matinis	Taip	74	68,6	66,5	30	50,4	47	1100,93
Praustuvo plotis: 90 cm									
505.263.00.1	balta / lakuotas, labai blizgus	Taip	88,8	83,4	81,3	44,8	50,4	47	1238,55
505.263.00.2 *	balta / lakuotas, matinis	Taip	88,8	83,4	81,3	44,8	50,4	47	1238,55
505.263.00.3	lavos spalva / lakuotas, matinis	Taip	88,8	83,4	81,3	44,8	50,4	47	1238,55
505.263.00.4 *	smėlio pilka / lakuotas, labai blizgus	Taip	88,8	83,4	81,3	44,8	50,4	47	1238,55
505.263.00.5	ąžuolas / melamino dervos danga	Taip	88,8	83,4	81,3	44,8	50,4	47	1238,55
505.263.00.6 *	tamsi karijos mediena / melamino dervos danga	Taip	88,8	83,4	81,3	44,8	50,4	47	1238,55
505.263.00.7 *	pilkšvai smėlinė / lakuotas, matinis	Taip	88,8	83,4	81,3	44,8	50,4	47	1238,55
505.263.00.8 *	juoda / lakuotas, matinis	Taip	88,8	83,4	81,3	44,8	50,4	47	1238,55
Praustuvo plotis: 105 cm									
505.264.00.1	balta / lakuotas, labai blizgus	Ne	103,6	98,2	96,1	59,6	50,4	47	1307,34
505.264.00.2 *	balta / lakuotas, matinis	Ne	103,6	98,2	96,1	59,6	50,4	47	1307,34
505.264.00.3	lavos spalva / lakuotas, matinis	Ne	103,6	98,2	96,1	59,6	50,4	47	1307,34
505.264.00.4 *	smėlio pilka / lakuotas, labai blizgus	Ne	103,6	98,2	96,1	59,6	50,4	47	1307,34
505.264.00.5	ąžuolas / melamino dervos danga	Ne	103,6	98,2	96,1	59,6	50,4	47	1307,34
505.264.00.6 *	tamsi karijos mediena / melamino dervos danga	Ne	103,6	98,2	96,1	59,6	50,4	47	1307,34
505.264.00.7 *	pilkšvai smėlinė / lakuotas, matinis	Ne	103,6	98,2	96,1	59,6	50,4	47	1307,34
505.264.00.8 *	juoda / lakuotas, matinis	Ne	103,6	98,2	96,1	59,6	50,4	47	1307,34

*** Gaminiai pagal užsakymą**

Gaminio Nr.	Spalva / paviršius	Mix & Match	B [cm]	B1 [cm]	B2 [cm]	B3 [cm]	H [cm]	T [cm]	EUR/Vnt.
Praustuvo plotis: 120 cm									
505.265.00.1	balta / lakuotas, labai blizgus	Taip	118,4	113	110,9	74,4	50,4	47	**1513,77**
505.265.00.2 *	balta / lakuotas, matinis	Taip	118,4	113	110,9	74,4	50,4	47	**1513,77**
505.265.00.3	lavos spalva / lakuotas, matinis	Taip	118,4	113	110,9	74,4	50,4	47	**1513,77**
505.265.00.4 *	smėlio pilka / lakuotas, labai blizgus	Taip	118,4	113	110,9	74,4	50,4	47	**1513,77**
505.265.00.5	ąžuolas / melamino dervos danga	Taip	118,4	113	110,9	74,4	50,4	47	**1513,77**
505.265.00.6 *	tamsi karijos mediena / melamino dervos danga	Taip	118,4	113	110,9	74,4	50,4	47	**1513,77**
505.265.00.7 *	pilkšvai smėlinė / lakuotas, matinis	Taip	118,4	113	110,9	74,4	50,4	47	**1513,77**
505.265.00.8 *	juoda / lakuotas, matinis	Taip	118,4	113	110,9	74,4	50,4	47	**1513,77**

*** Gaminiai pagal užsakymą**

Galima derinti su

- Geberit iCon praustuvas → P. 291
- Geberit iCon Light praustuvas → P. 292
- Geberit iCon Light praustuvas su daiktų laikymo paviršiumi → P. 293
- Geberit iCon baldinis praustuvas → P. 304
- Geberit Acanto praustuvas → P. 288
- Geberit Acanto praustuvas su daiktų laikymo paviršiumi → P. 289
- Geberit ONE baldinis praustuvas → P. 303
- Geberit ONE ant stalviršio pastatomas praustuvas, stačiakampis → P. 313
- Geberit ONE ant stalviršio pastatomas praustuvas, dubens formos → P. 311
- Geberit ONE ant stalviršio pastatomas praustuvas, stačiakampis, CleanDrain → P. 312
- Geberit ONE ant stalviršio pastatomas praustuvas, dubens formos, CleanDrain → P. 310
- Geberit ONE baldinis praustuvas CleanDrain → P. 300
- Geberit ONE baldinis praustuvas, CleanDrain, daiktų laikymo paviršius dešinėje → P. 301
- Geberit ONE baldinis praustuvas, CleanDrain, daiktų laikymo paviršius kairėje → P. 302
- Geberit ONE praustuvas CleanDrain → P. 284
- Geberit ONE praustuvas CleanDrain, daiktų laikymo paviršius dešinėje → P. 285
- Geberit ONE praustuvas CleanDrain, daiktų laikymo paviršius kairėje → P. 286
- Geberit ONE šoninė spintelė su vienu stalčiumi → P. 407
- Geberit ONE šoninė spintelė su dviem stalčiais → P. 408
- Geberit ONE šoninis elementas → P. 409
- Geberit ONE praustuvas → P. 287

Priedai

- Priedų apžvalga – Geberit ONE vonios kambario baldai → P. 431

- Spintelei montuoti reikia Geberit praustuvo jungties, vietą taupančio modelio. Žiūrėkite praustuvų serijų gaminių asortimento apžvalgą arba internetinį katalogą, priedus praustuvams
- Mix & Match: Geberit ONE, Acanto, iCon serijose galima laisvai derinti to paties pločio elementus

Geberit ONE spintelė ant stalviršio pastatomam praustuvui, su keturiais stalčiais

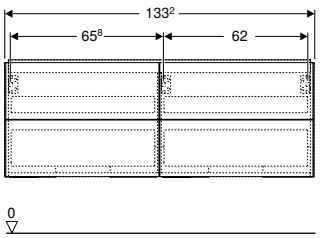

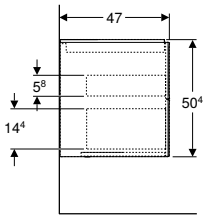

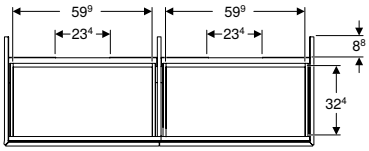

click & scan

Techniniai duomenys

Produkto medžiaga	Didelio tankio trijų sluoksnių medienos drožlių plokštė
Stalčiaus apkrova maks.	20 kg

Tiekiamas komplektas

- Spintelė praustuvui
- Tvirtinimai

Savybės

- Sertifikuota FSC™ C134279
- Pakabinama (-as)
- Viršutiniame stalčiuje visiškai panaudota vieta daiktams laikyti
- Su keturiais stalčiais
- Atidarymo paspaudimu mechanizmai
- Stalčius su švelnaus uždarymo mechanizmu
- Atsparumas drėgmei
- Pristatoma surinkta

Gaminio Nr.	Spalva / paviršius	Praustuvo plotis [cm]	H [cm]	T [cm]	EUR/Vnt.
B / plotis: 133,2 cm					
505.266.00.1	balta / lakuotas, labai blizgus	135	50,4	47	**1720,20**
505.266.00.2 *	balta / lakuotas, matinis	135	50,4	47	**1720,20**
505.266.00.3	lavos spalva / lakuotas, matinis	135	50,4	47	**1720,20**
505.266.00.4 *	smėlio pilka / lakuotas, labai blizgus	135	50,4	47	**1720,20**
505.266.00.5	ąžuolas / melamino dervos danga	135	50,4	47	**1720,20**
505.266.00.6 *	tamsi karijos mediena / melamino dervos danga	135	50,4	47	**1720,20**
505.266.00.7 *	pilkšvai smėlinė / lakuotas, matinis	135	50,4	47	**1720,20**
505.266.00.8 *	juoda / lakuotas, matinis	135	50,4	47	**1720,20**

*** Gaminiai pagal užsakymą**

Galima derinti su

- Geberit ONE ant stalviršio pastatomas praustuvas, dubens formos → P. 311
- Geberit ONE ant stalviršio pastatomas praustuvas, stačiakampis, CleanDrain → P. 312
- Geberit ONE ant stalviršio pastatomas praustuvas, stačiakampis → P. 313
- Geberit ONE ant stalviršio pastatomas praustuvas, dubens formos, CleanDrain → P. 310
- Geberit ONE šoninė spintelė su vienu stalčiumi → P. 407
- Geberit ONE šoninė spintelė su dviem stalčiais → P. 408
- Geberit ONE šoninis elementas → P. 409

Priedai

- Priedų apžvalga – Geberit ONE vonios kambario baldai → P. 431

- Spintelei montuoti reikia Geberit praustuvo jungties, vietą taupančio modelio. Žiūrėkite praustuvų serijų gaminių asortimento apžvalgą arba internetinį katalogą, priedus praustuvams

Mix & Match

Geberit Acanto spintelė praustuvui, su stalčiumi ir vidiniu stalčiumi

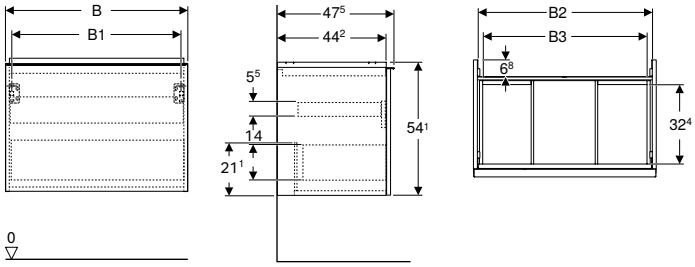

click & scan

Techniniai duomenys

Produkto medžiaga	Didelio tankio trijų sluoksnių medienos drožlių plokštė
Stalčiaus apkrova maks.	20 kg

Tiekiamas komplektas

- Spintelė praustuvui
- Tvirtinimai

Savybės

- Sertifikuota FSC™ C134279
- Pakabinama (-as)
- Su vienu stalčiumi
- Su vienu vidiniu stalčiumi
- Atidaroma su rankena
- Rankeną galima pakeisti
- Stalčius su švelnaus uždarymo mechanizmu
- Stalčiai be sifono išpjovos
- Atsparumas drėgmei
- Pristatoma surinkta

Gaminio Nr.	Spalva / paviršius	Mix & Match	B [cm]	B1 [cm]	B2 [cm]	B3 [cm]	H [cm]	T [cm]	EUR/Vnt.
Praustuvo plotis: 60 cm									
503.003.01.1	Korpusas, Priekyje: balta / lakuotas, labai blizgus Rankena: balta / matinė, dažyta milteliniu būdu	Taip	59,2	53,8	56	51,8	54,1	47,5	820,52
503.003.01.2	Korpusas: balta / lakuotas, labai blizgus Priekyje: balta / stiklas blizgus Rankena: balta / matinė, dažyta milteliniu būdu	Taip	59,2	53,8	56	51,8	54,1	47,5	895,11
503.003.01.3 *	Korpusas, Priekyje: balta / lakuotas, matinis Rankena: balta / matinė, dažyta milteliniu būdu	Taip	59,2	53,8	56	51,8	54,1	47,5	820,52
503.003.JH.1	Korpusas, Priekyje: ąžuolas / melamino dervos danga Rankena: lavos spalva / matinė, dažyta milteliniu būdu	Taip	59,2	53,8	56	56	54,1	47,5	820,52
503.003.JK.1	Korpusas, Priekyje: lavos spalva / lakuotas, matinis Rankena: lavos spalva / matinė, dažyta milteliniu būdu	Taip	59,2	53,8	56	51,8	54,1	47,5	820,52
503.003.JK.2	Korpusas: lavos spalva / lakuotas, matinis Priekyje: lavos spalva / stiklas blizgus Rankena: lavos spalva / matinė, dažyta milteliniu būdu	Taip	59,2	53,8	56	51,8	54,1	47,5	895,11
503.003.JR.1 *	Korpusas, Priekyje: tamsi karijos mediena / melamino dervos danga Rankena: lavos spalva / matinė, dažyta milteliniu būdu	Taip	59,2	53,8	56	51,8	54,1	47,5	820,52
Praustuvo plotis: 75 cm									
503.004.01.1	Korpusas, Priekyje: balta / lakuotas, labai blizgus Rankena: balta / matinė, dažyta milteliniu būdu	Taip	74	68,8	70,8	66,5	54,1	47,5	927,93
503.004.01.2	Korpusas: balta / lakuotas, labai blizgus Priekyje: balta / stiklas blizgus Rankena: balta / matinė, dažyta milteliniu būdu	Taip	74	68,8	70,8	66,5	54,1	47,5	1005,51
503.004.01.3 *	Korpusas, Priekyje: balta / lakuotas, matinis Rankena: balta / matinė, dažyta milteliniu būdu	Taip	74	68,8	70,8	66,5	54,1	47,5	927,93
503.004.JH.1	Korpusas, Priekyje: ąžuolas / melamino dervos danga Rankena: lavos spalva / matinė, dažyta milteliniu būdu	Taip	74	68,8	70,8	66,5	54,1	47,5	927,93
503.004.JK.1	Korpusas, Priekyje: lavos spalva / lakuotas, matinis Rankena: lavos spalva / matinė, dažyta milteliniu būdu	Taip	74	68,8	70,8	66,5	54,1	47,5	927,93
503.004.JK.2	Korpusas: lavos spalva / lakuotas, matinis Priekyje: lavos spalva / stiklas blizgus Rankena: lavos spalva / matinė, dažyta milteliniu būdu	Taip	74	68,8	70,8	66,5	54,1	47,5	1005,51
503.004.JR.1 *	Korpusas, Priekyje: tamsi karijos mediena / melamino dervos danga Rankena: lavos spalva / matinė, dažyta milteliniu būdu	Taip	74	68,8	70,8	66,5	54,1	47,5	927,93
Praustuvo plotis: 90 cm									
503.005.01.1	Korpusas, Priekyje: balta / lakuotas, labai blizgus Rankena: balta / matinė, dažyta milteliniu būdu	Taip	88,8	83,4	85,6	81,4	54,1	47,5	1044,30
503.005.01.2	Korpusas: balta / lakuotas, labai blizgus Priekyje: balta / stiklas blizgus Rankena: balta / matinė, dažyta milteliniu būdu	Taip	88,8	83,4	85,6	81,4	54,1	47,5	1121,88
503.005.01.3 *	Korpusas, Priekyje: balta / lakuotas, matinis Rankena: balta / matinė, dažyta milteliniu būdu	Taip	88,8	83,4	85,6	81,4	54,1	47,5	1044,30
503.005.JH.1	Korpusas, Priekyje: ąžuolas / melamino dervos danga Rankena: lavos spalva / matinė, dažyta milteliniu būdu	Taip	88,8	83,4	85,6	81,4	54,1	47,5	1044,30

*** Gaminiai pagal užsakymą**

Gaminio Nr.	Spalva / paviršius	Mix & Match	B [cm]	B1 [cm]	B2 [cm]	B3 [cm]	H [cm]	T [cm]	EUR/Vnt.
503.005.JK.1	Korpusas, Priekyje: lavos spalva / lakuotas, matinis Rankena: lavos spalva / matinė, dažyta milteliniu būdu	Taip	88,8	83,4	85,6	81,4	54,1	47,5	1044,30
503.005.JK.2	Korpusas: lavos spalva / lakuotas, matinis Priekyje: lavos spalva / stiklas blizgus Rankena: lavos spalva / matinė, dažyta milteliniu būdu	Taip	88,8	83,4	85,6	81,4	54,1	47,5	1121,88
503.005.JR.1 *	Korpusas, Priekyje: tamsi karijos mediena / melamino dervos danga Rankena: lavos spalva / matinė, dažyta milteliniu būdu	Taip	88,8	83,4	85,6	81,4	54,1	47,5	1044,30
Praustuvo plotis: 120 cm									
503.006.01.1	Korpusas, Priekyje: balta / lakuotas, labai blizgus Rankena: balta / matinė, dažyta milteliniu būdu	Taip	118,4	113	115,2	110	54,1	47,5	1372,50
503.006.01.2	Korpusas: balta / lakuotas, labai blizgus Priekyje: balta / stiklas blizgus Rankena: balta / matinė, dažyta milteliniu būdu	Taip	118,4	113	115,2	110	54,1	47,5	1447,09
503.006.01.3 *	Korpusas, Priekyje: balta / lakuotas, matinis Rankena: balta / matinė, dažyta milteliniu būdu	Taip	118,4	113	115,2	110	54,1	47,5	1372,50
503.006.JH.1	Korpusas, Priekyje: ąžuolas / melamino dervos danga Rankena: lavos spalva / matinė, dažyta milteliniu būdu	Taip	118,4	113	115,2	110	54,1	47,5	1372,50
503.006.JK.1	Korpusas, Priekyje: lavos spalva / lakuotas, matinis Rankena: lavos spalva / matinė, dažyta milteliniu būdu	Taip	118,4	113	115,2	110	54,1	47,5	1372,50
503.006.JK.2	Korpusas: lavos spalva / lakuotas, matinis Priekyje: lavos spalva / stiklas blizgus Rankena: lavos spalva / matinė, dažyta milteliniu būdu	Taip	118,4	113	115,2	113	54,1	47,5	1447,09
503.006.JR.1 *	Korpusas, Priekyje: tamsi karijos mediena / melamino dervos danga Rankena: lavos spalva / matinė, dažyta milteliniu būdu	Taip	118,4	113	115,2	110	54,1	47,5	1372,50

*** Gaminiai pagal užsakymą**

Galima derinti su

- Geberit Acanto šoninė spintelė su stalčiumi ir vidiniu stalčiumi → P. 410
- Geberit iCon Light praustuvas → P. 292
- Geberit iCon Light praustuvas su daiktų laikymo paviršiumi → P. 293
- Geberit iCon baldinis praustuvas → P. 304
- Geberit Acanto praustuvas → P. 288
- Geberit Acanto praustuvas su daiktų laikymo paviršiumi → P. 289
- Geberit ONE baldinis praustuvas → P. 303
- Geberit ONE ant stalviršio pastatomas praustuvas, stačiakampis → P. 313
- Geberit ONE ant stalviršio pastatomas praustuvas, dubens formos → P. 311
- Geberit ONE ant stalviršio pastatomas praustuvas, stačiakampis, CleanDrain → P. 312
- Geberit ONE ant stalviršio pastatomas praustuvas, dubens formos, CleanDrain → P. 310
- Geberit ONE baldinis praustuvas CleanDrain → P. 300
- Geberit ONE baldinis praustuvas, CleanDrain, daiktų laikymo paviršius dešinėje → P. 301
- Geberit ONE baldinis praustuvas, CleanDrain, daiktų laikymo paviršius kairėje → P. 302
- Geberit ONE praustuvas CleanDrain → P. 284
- Geberit ONE praustuvas CleanDrain, daiktų laikymo paviršius dešinėje → P. 285
- Geberit ONE praustuvas CleanDrain, daiktų laikymo paviršius kairėje → P. 286
- Geberit ONE praustuvas → P. 287
- Geberit iCon praustuvas → P. 291

Priedai

- Priedų apžvalga – Geberit Acanto vonios kambario baldai

- Spintelei montuoti reikia Geberit praustuvo jungties, vietą taupančio modelio. Žiūrėkite praustuvų serijų gaminių asortimento apžvalgą arba internetinį katalogą, priedus praustuvams
- Mix & Match: Geberit ONE, Acanto, iCon serijose galima laisvai derinti to paties pločio elementus

Geberit Acanto spintelė praustuvui, su stalčiumi ir vidiniu stalčiumi, kompaktiško gylio

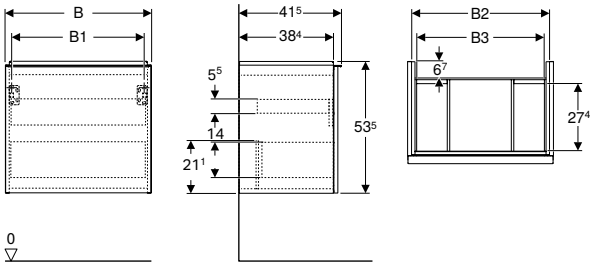

click & scan

Techniniai duomenys

Produkto medžiaga	Didelio tankio trijų sluoksnių medienos drožlių plokštė
Stalčiaus apkrova maks.	20 kg

Tiekiamas komplektas

- Spintelė praustuvui
- Tvirtinimai

Savybės

- Sertifikuota FSC™ C134279
- Pakabinama (-as)
- Su vienu stalčiumi
- Su vienu vidiniu stalčiumi
- Atidaroma su rankena
- Rankeną galima pakeisti
- Stalčius su švelnaus uždarymo mechanizmu
- Stalčiai be sifono išpjovos
- Kompaktiškas ilgis
- Atsparumas drėgmei
- Pristatoma surinkta

Gaminio Nr.	Spalva / paviršius	B [cm]	B1 [cm]	B2 [cm]	B3 [cm]	H [cm]	T [cm]	EUR/Vnt.
Praustuvo plotis: 60 cm								
503.008.01.1	Korpusas, Priekyje: balta / lakuotas, labai blizgus Rankena: balta / matinė, dažyta milteliniu būdu	59,2	53,8	56	51,9	53,5	41,5	772,78
503.008.01.2	Korpusas: balta / lakuotas, labai blizgus Priekyje: balta / stiklas blizgus Rankena: balta / matinė, dažyta milteliniu būdu	59,2	53,8	56	51,9	53,5	41,5	880,19
503.008.01.3 *	Korpusas, Priekyje: balta / lakuotas, matinis Rankena: balta / matinė, dažyta milteliniu būdu	59,2	53,8	56	51,9	53,5	41,5	772,78
503.008.JH.1	Korpusas, Priekyje: ąžuolas / melamino dervos danga Rankena: lavos spalva / matinė, dažyta milteliniu būdu	59,2	53,8	56	51,9	53,5	41,5	772,78
503.008.JK.1	Korpusas, Priekyje: lavos spalva / lakuotas, matinis Rankena: lavos spalva / matinė, dažyta milteliniu būdu	59,2	53,8	56	51,9	53,5	41,5	772,78
503.008.JK.2	Korpusas: lavos spalva / lakuotas, matinis Priekyje: lavos spalva / stiklas blizgus Rankena: lavos spalva / matinė, dažyta milteliniu būdu	59,2	53,8	56	51,9	53,5	41,5	880,19
503.008.JR.1 *	Korpusas, Priekyje: tamsi karijos mediena / melamino dervos danga Rankena: lavos spalva / matinė, dažyta milteliniu būdu	59,2	53,8	56	51,9	53,5	41,5	772,78
Praustuvo plotis: 75 cm								
503.009.01.1	Korpusas, Priekyje: balta / lakuotas, labai blizgus Rankena: balta / matinė, dažyta milteliniu būdu	74	68	70,8	66,7	53,5	41,5	880,19
503.009.01.2	Korpusas: balta / lakuotas, labai blizgus Priekyje: balta / stiklas blizgus Rankena: balta / matinė, dažyta milteliniu būdu	74	68	70,8	66,7	53,5	41,5	975,67
503.009.01.3 *	Korpusas, Priekyje: balta / lakuotas, matinis Rankena: balta / matinė, dažyta milteliniu būdu	74	68	70,8	66,7	53,5	41,5	880,19
503.009.JH.1	Korpusas, Priekyje: ąžuolas / melamino dervos danga Rankena: lavos spalva / matinė, dažyta milteliniu būdu	74	68	70,8	66,7	53,5	41,5	880,19
503.009.JK.1	Korpusas, Priekyje: lavos spalva / lakuotas, matinis Rankena: lavos spalva / matinė, dažyta milteliniu būdu	74	68	70,8	66,7	53,5	41,5	880,19
503.009.JK.2	Korpusas: lavos spalva / lakuotas, matinis Priekyje: lavos spalva / stiklas blizgus Rankena: lavos spalva / matinė, dažyta milteliniu būdu	74	68	70,8	66,7	53,5	41,5	975,67
503.009.JR.1 *	Korpusas, Priekyje: tamsi karijos mediena / melamino dervos danga Rankena: lavos spalva / matinė, dažyta milteliniu būdu	74	68	70,8	66,7	53,5	41,5	880,19

*** Gaminiai pagal užsakymą**

Galima derinti su

- Geberit Acanto praustuvas, kompaktiško gylio → P. 290
- Geberit Acanto praustuvas, kompaktiško gylio, su daiktų laikymo paviršiumi → P. 290

Priedai

- Priedų apžvalga – Geberit Acanto vonios kambario baldai

- Spintelei montuoti reikia Geberit praustuvo jungties, vietą taupančio modelio. Žiūrėkite praustuvų serijų gaminių asortimento apžvalgą arba internetinį katalogą, priedus praustuvams

Mix & Match

Geberit iCon spintelė praustuvui, su stalčiumi

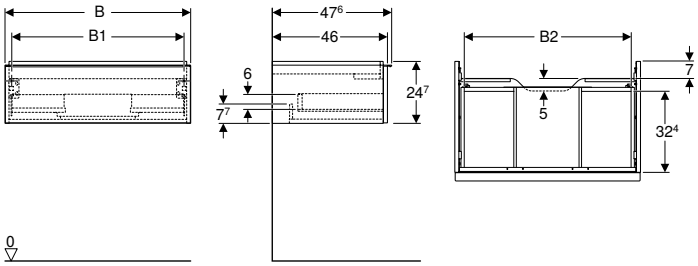

click & scan

Techniniai duomenys

Produkto medžiaga	Didelio tankio trijų sluoksnių medienos drožlių plokštė
Stalčiaus apkrova maks.	20 kg

Tiekiamas komplektas

- Spintelė praustuvui
- Tvirtinimai

Savybės

- Sertifikuota FSC™ C134279
- Pakabinama (-as)
- Su vienu stalčiumi
- Atidaroma su rankena
- Rankeną galima pakeisti
- Stalčius su švelnaus uždarymo mechanizmu
- Stalčiai be sifono išpjovos
- Atsparumas drėgmei
- Pristatoma surinkta

Gaminio Nr.	Spalva / paviršius	Mix & Match	B [cm]	B1 [cm]	B2 [cm]	H [cm]	T [cm]	EUR/Vnt.
Praustuvo plotis: 60 cm								
502.310.01.1	Korpusas, Priekyje: balta / lakuotas, labai blizgus Rankena: balta / matinė, dažyta milteliniu būdu	Taip	59,2	53,8	51,7	24,7	47,6	591,71
502.310.01.2	Korpusas, Priekyje: balta / lakuotas, labai blizgus Rankena: chromuotas / blizgus	Taip	59,2	53,8	51,7	24,7	47,6	591,71
502.310.01.3 *	Korpusas, Priekyje: balta / lakuotas, matinis Rankena: balta / matinė, dažyta milteliniu būdu	Taip	59,2	53,8	51,7	24,7	47,6	591,71
502.310.JH.1	Korpusas, Priekyje: ąžuolas / melamino dervos danga Rankena: lavos spalva / matinė, dažyta milteliniu būdu	Taip	59,2	53,8	51,7	24,7	47,6	591,71
502.310.JK.1	Korpusas, Priekyje: lavos spalva / lakuotas, matinis Rankena: lavos spalva / matinė, dažyta milteliniu būdu	Taip	59,2	53,8	51,7	24,7	47,6	591,71
502.310.JL.1 *	Korpusas, Priekyje: smėlio pilka / lakuotas, labai blizgus Rankena: smėlio pilka / matinė, dažyta milteliniu būdu	Taip	59,2	53,8	51,7	24,7	47,6	591,71
502.310.JR.1 *	Korpusas, Priekyje: tamsi karijos mediena / melamino dervos danga Rankena: lavos spalva / matinė, dažyta milteliniu būdu	Taip	59,2	53,8	51,7	24,7	47,6	591,71
Praustuvo plotis: 75 cm								
502.311.01.1	Korpusas, Priekyje: balta / lakuotas, labai blizgus Rankena: balta / matinė, dažyta milteliniu būdu	Taip	74	68,6	66,5	24,7	47,6	682,21
502.311.01.2	Korpusas, Priekyje: balta / lakuotas, labai blizgus Rankena: chromuotas / blizgus	Taip	74	68,6	66,5	24,7	47,6	682,21
502.311.01.3 *	Korpusas, Priekyje: balta / lakuotas, matinis Rankena: balta / matinė, dažyta milteliniu būdu	Taip	74	68,6	66,5	24,7	47,6	682,21
502.311.JH.1	Korpusas, Priekyje: ąžuolas / melamino dervos danga Rankena: lavos spalva / matinė, dažyta milteliniu būdu	Taip	74	68,6	66,5	24,7	47,6	682,21
502.311.JK.1	Korpusas, Priekyje: lavos spalva / lakuotas, matinis Rankena: lavos spalva / matinė, dažyta milteliniu būdu	Taip	74	68,6	66,5	24,7	47,6	682,21
502.311.JL.1 *	Korpusas, Priekyje: smėlio pilka / lakuotas, labai blizgus Rankena: smėlio pilka / matinė, dažyta milteliniu būdu	Taip	74	68,6	66,5	24,7	47,6	682,21
502.311.JR.1 *	Korpusas, Priekyje: tamsi karijos mediena / melamino dervos danga Rankena: lavos spalva / matinė, dažyta milteliniu būdu	Taip	74	68,6	66,5	24,7	47,6	682,21
Praustuvo plotis: 90 cm								
502.312.01.1	Korpusas, Priekyje: balta / lakuotas, labai blizgus Rankena: balta / matinė, dažyta milteliniu būdu	Taip	88,8	83,4	81,5	24,7	47,6	765,79
502.312.01.2	Korpusas, Priekyje: balta / lakuotas, labai blizgus Rankena: chromuotas / blizgus	Taip	88,8	83,4	81,5	24,7	47,6	765,79
502.312.01.3 *	Korpusas, Priekyje: balta / lakuotas, matinis Rankena: balta / matinė, dažyta milteliniu būdu	Taip	88,8	83,4	81,5	24,7	47,6	765,79
502.312.JH.1	Korpusas, Priekyje: ąžuolas / melamino dervos danga Rankena: lavos spalva / matinė, dažyta milteliniu būdu	Taip	88,8	83,4	81,5	24,7	47,6	765,79
502.312.JK.1	Korpusas, Priekyje: lavos spalva / lakuotas, matinis Rankena: lavos spalva / matinė, dažyta milteliniu būdu	Taip	88,8	83,4	81,5	24,7	47,6	765,79
502.312.JL.1 *	Korpusas, Priekyje: smėlio pilka / lakuotas, labai blizgus Rankena: smėlio pilka / matinė, dažyta milteliniu būdu	Taip	88,8	83,4	81,5	24,7	47,6	765,79
502.312.JR.1 *	Korpusas, Priekyje: tamsi karijos mediena / melamino dervos danga Rankena: lavos spalva / matinė, dažyta milteliniu būdu	Taip	88,8	83,4	81,5	24,7	47,6	765,79

*** Gaminiai pagal užsakymą**

Gaminio Nr.	Spalva / paviršius	Mix & Match	B [cm]	B1 [cm]	B2 [cm]	H [cm]	T [cm]	EUR/Vnt.
Praustuvo plotis: 120 cm								
502.313.01.1	Korpusas, Priekyje: balta / lakuotas, labai blizgus Rankena: balta / matinė, dažyta milteliniu būdu	Taip	118,4	113	111,2	24,7	47,6	**880,57**
502.313.01.2	Korpusas, Priekyje: balta / lakuotas, labai blizgus Rankena: chromuotas / blizgus	Taip	118,4	113	111,2	24,7	47,6	**880,57**
502.313.01.3 *	Korpusas, Priekyje: balta / lakuotas, matinis Rankena: balta / matinė, dažyta milteliniu būdu	Taip	118,4	113	111,2	24,7	47,6	**880,57**
502.313.JH.1	Korpusas, Priekyje: ąžuolas / melamino dervos danga Rankena: lavos spalva / matinė, dažyta milteliniu būdu	Taip	118,4	113	111,2	24,7	47,6	**880,57**
502.313.JK.1	Korpusas, Priekyje: lavos spalva / lakuotas, matinis Rankena: lavos spalva / matinė, dažyta milteliniu būdu	Taip	118,4	113	111,2	24,7	47,6	**880,57**
502.313.JL.1 *	Korpusas, Priekyje: smėlio pilka / lakuotas, labai blizgus Rankena: smėlio pilka / matinė, dažyta milteliniu būdu	Taip	118,4	113	111,2	24,7	47,6	**880,57**
502.313.JR.1 *	Korpusas, Priekyje: tamsi karijos mediena / melamino dervos danga Rankena: lavos spalva / matinė, dažyta milteliniu būdu	Taip	118,4	113	111,2	24,7	47,6	**880,57**

*** Gaminiai pagal užsakymą**

Galima derinti su

- Geberit iCon praustuvas → P. 291
- Geberit iCon Light praustuvas → P. 292
- Geberit iCon Light praustuvas su daiktų laikymo paviršiumi → P. 293
- Geberit iCon baldinis praustuvas → P. 304
- Geberit iCon šoninė spintelė, su dviem stalčiais → P. 411
- Geberit Acanto praustuvas → P. 288
- Geberit Acanto praustuvas su daiktų laikymo paviršiumi → P. 289
- Geberit ONE baldinis praustuvas → P. 303
- Geberit ONE ant stalviršio pastatomas praustuvas, stačiakampis → P. 313
- Geberit ONE ant stalviršio pastatomas praustuvas, dubens formos → P. 311
- Geberit ONE ant stalviršio pastatomas praustuvas, stačiakampis, CleanDrain → P. 312
- Geberit ONE ant stalviršio pastatomas praustuvas, dubens formos, CleanDrain → P. 310
- Geberit ONE baldinis praustuvas CleanDrain → P. 300
- Geberit ONE baldinis praustuvas, CleanDrain, daiktų laikymo paviršius dešinėje → P. 301
- Geberit ONE baldinis praustuvas, CleanDrain, daiktų laikymo paviršius kairėje → P. 302
- Geberit ONE praustuvas CleanDrain → P. 284
- Geberit ONE praustuvas CleanDrain, daiktų laikymo paviršius dešinėje → P. 285
- Geberit ONE praustuvas CleanDrain, daiktų laikymo paviršius kairėje → P. 286
- Geberit ONE praustuvo sifono dekoratyvinis dangtis → P. 343
- Geberit ONE praustuvas → P. 287

Priedai

- Priedų apžvalga – Geberit iCon vonios kambario baldai → P. 435

- Spintelei montuoti reikia Geberit praustuvo jungties, vietą taupančio modelio. Žiūrėkite praustuvų serijų gaminių asortimento apžvalgą arba internetinį katalogą, priedus praustuvams
- Mix & Match: Geberit ONE, Acanto, iCon serijose galima laisvai derinti to paties pločio elementus

Mix & Match

Geberit iCon spintelė praustuvui, su dviem stalčiais

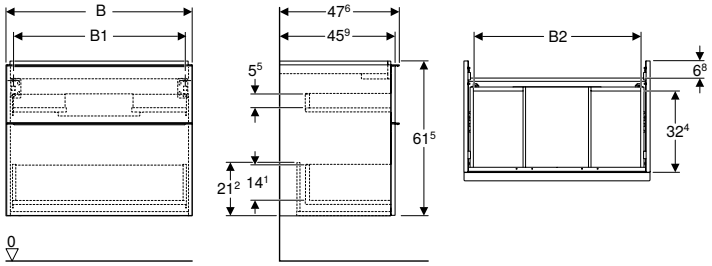

click & scan

Techniniai duomenys

Produkto medžiaga	Didelio tankio trijų sluoksnių medienos drožlių plokštė
Stalčiaus apkrova maks.	20 kg

Tiekiamas komplektas

- Spintelė praustuvui
- Tvirtinimai

Savybės

- Sertifikuota FSC™ C134279
- Pakabinama (-as)
- Su dviem stalčiais
- Atidaroma su rankena
- Rankeną galima pakeisti
- Stalčius su švelnaus uždarymo mechanizmu
- Stalčiai be sifono išpjovos
- Atsparumas drėgmei
- Pristatoma surinkta

Gaminio Nr.	Spalva / paviršius	Mix & Match	B [cm]	B1 [cm]	B2 [cm]	H [cm]	T [cm]	EUR/Vnt.
Praustuvo plotis: 60 cm								
502.303.01.1	Korpusas, Priekyje: balta / lakuotas, labai blizgus Rankena: balta / matinė, dažyta milteliniu būdu	Taip	59,2	53,8	51,7	61,5	47,6	851,06
502.303.01.2	Korpusas, Priekyje: balta / lakuotas, labai blizgus Rankena: chromuotas / blizgus	Taip	59,2	53,8	51,7	61,5	47,6	851,06
502.303.01.3 *	Korpusas, Priekyje: balta / lakuotas, matinis Rankena: balta / matinė, dažyta milteliniu būdu	Taip	59,2	53,8	51,7	61,5	47,6	851,06
502.303.JH.1	Korpusas, Priekyje: ąžuolas / melamino dervos danga Rankena: lavos spalva / matinė, dažyta milteliniu būdu	Taip	59,2	53,8	51,7	61,5	47,6	851,06
502.303.JK.1	Korpusas, Priekyje: lavos spalva / lakuotas, matinis Rankena: lavos spalva / matinė, dažyta milteliniu būdu	Taip	59,2	53,8	51,7	61,5	47,6	851,06
502.303.JL.1 *	Korpusas, Priekyje: smėlio pilka / lakuotas, labai blizgus Rankena: smėlio pilka / matinė, dažyta milteliniu būdu	Taip	59,2	53,8	51,7	61,5	47,6	851,06
502.303.JR.1 *	Korpusas, Priekyje: tamsi karijos mediena / melamino dervos danga Rankena: lavos spalva / matinė, dažyta milteliniu būdu	Taip	59,2	53,8	51,7	61,5	47,6	851,06
Praustuvo plotis: 75 cm								
502.304.01.1	Korpusas, Priekyje: balta / lakuotas, labai blizgus Rankena: balta / matinė, dažyta milteliniu būdu	Taip	74	68,6	66,5	61,5	47,6	956,44
502.304.01.2	Korpusas, Priekyje: balta / lakuotas, labai blizgus Rankena: chromuotas / blizgus	Taip	74	68,6	66,5	61,5	47,6	956,44
502.304.01.3 *	Korpusas, Priekyje: balta / lakuotas, matinis Rankena: balta / matinė, dažyta milteliniu būdu	Taip	74	68,6	66,5	61,5	47,6	956,44
502.304.JH.1	Korpusas, Priekyje: ąžuolas / melamino dervos danga Rankena: lavos spalva / matinė, dažyta milteliniu būdu	Taip	74	68,6	66,5	61,5	47,6	956,44
502.304.JK.1	Korpusas, Priekyje: lavos spalva / lakuotas, matinis Rankena: lavos spalva / matinė, dažyta milteliniu būdu	Taip	74	68,6	66,5	61,5	47,6	956,44
502.304.JL.1 *	Korpusas, Priekyje: smėlio pilka / lakuotas, labai blizgus Rankena: smėlio pilka / matinė, dažyta milteliniu būdu	Taip	74	68,6	66,5	61,5	47,6	956,44
502.304.JR.1 *	Korpusas, Priekyje: tamsi karijos mediena / melamino dervos danga Rankena: lavos spalva / matinė, dažyta milteliniu būdu	Taip	74	68,6	66,5	61,5	47,6	956,44
Praustuvo plotis: 90 cm								
502.305.01.1	Korpusas, Priekyje: balta / lakuotas, labai blizgus Rankena: balta / matinė, dažyta milteliniu būdu	Taip	88,8	83,4	81,5	61,5	47,6	1072,16
502.305.01.2	Korpusas, Priekyje: balta / lakuotas, labai blizgus Rankena: chromuotas / blizgus	Taip	88,8	83,4	81,5	61,5	47,6	1072,16
502.305.01.3 *	Korpusas, Priekyje: balta / lakuotas, matinis Rankena: balta / matinė, dažyta milteliniu būdu	Taip	88,8	83,4	81,5	61,5	47,6	1072,16
502.305.JH.1	Korpusas, Priekyje: ąžuolas / melamino dervos danga Rankena: lavos spalva / matinė, dažyta milteliniu būdu	Taip	88,8	83,4	81,5	61,5	47,6	1072,16
502.305.JK.1	Korpusas, Priekyje: lavos spalva / lakuotas, matinis Rankena: lavos spalva / matinė, dažyta milteliniu būdu	Taip	88,8	83,4	81,5	61,5	47,6	1072,16
502.305.JL.1 *	Korpusas, Priekyje: smėlio pilka / lakuotas, labai blizgus Rankena: smėlio pilka / matinė, dažyta milteliniu būdu	Taip	88,8	83,4	81,5	61,5	47,6	1072,16
502.305.JR.1 *	Korpusas, Priekyje: tamsi karijos mediena / melamino dervos danga Rankena: lavos spalva / matinė, dažyta milteliniu būdu	Taip	88,8	83,4	81,5	61,5	47,6	1072,16

*** Gaminiai pagal užsakymą**

Gaminio Nr.	Spalva / paviršius	Mix & Match	B [cm]	B1 [cm]	B2 [cm]	H [cm]	T [cm]	EUR/Vnt.
Praustuvo plotis: 120 cm								
502.306.01.1	Korpusas, Priekyje: balta / lakuotas, labai blizgus Rankena: balta / matinė, dažyta milteliniu būdu	Taip	118,4	113	112	61,5	47,6	**1394,71**
502.306.01.2	Korpusas, Priekyje: balta / lakuotas, labai blizgus Rankena: chromuotas / blizgus	Taip	118,4	113	112	61,5	47,6	**1394,71**
502.306.01.3 *	Korpusas, Priekyje: balta / lakuotas, matinis Rankena: balta / matinė, dažyta milteliniu būdu	Taip	118,4	113	112	61,5	47,6	**1394,71**
502.306.JH.1	Korpusas, Priekyje: ąžuolas / melamino dervos danga Rankena: lavos spalva / matinė, dažyta milteliniu būdu	Taip	118,4	113	112	61,5	47,6	**1394,71**
502.306.JK.1	Korpusas, Priekyje: lavos spalva / lakuotas, matinis Rankena: lavos spalva / matinė, dažyta milteliniu būdu	Taip	118,4	113	112	61,5	47,6	**1394,71**
502.306.JL.1 *	Korpusas, Priekyje: smėlio pilka / lakuotas, labai blizgus Rankena: smėlio pilka / matinė, dažyta milteliniu būdu	Taip	118,4	113	112	61,5	47,6	**1394,71**
502.306.JR.1 *	Korpusas, Priekyje: tamsi karijos mediena / melamino dervos danga Rankena: lavos spalva / matinė, dažyta milteliniu būdu	Taip	118,4	113	112	61,5	47,6	**1394,71**

*** Gaminiai pagal užsakymą**

Galima derinti su

- Geberit iCon praustuvas → P. 291
- Geberit iCon Light praustuvas → P. 292
- Geberit iCon Light praustuvas su daiktų laikymo paviršiumi → P. 293
- Geberit iCon baldinis praustuvas → P. 304
- Geberit iCon šoninė spintelė, su dviem stalčiais → P. 411
- Geberit Acanto praustuvas → P. 288
- Geberit Acanto praustuvas su daiktų laikymo paviršiumi → P. 289
- Geberit ONE baldinis praustuvas → P. 303
- Geberit ONE ant stalviršio pastatomas praustuvas, stačiakampis → P. 313
- Geberit ONE ant stalviršio pastatomas praustuvas, dubens formos → P. 311
- Geberit ONE ant stalviršio pastatomas praustuvas, stačiakampis, CleanDrain → P. 312
- Geberit ONE ant stalviršio pastatomas praustuvas, dubens formos, CleanDrain → P. 310
- Geberit ONE baldinis praustuvas CleanDrain → P. 300
- Geberit ONE baldinis praustuvas, CleanDrain, daiktų laikymo paviršius dešinėje → P. 301
- Geberit ONE baldinis praustuvas, CleanDrain, daiktų laikymo paviršius kairėje → P. 302
- Geberit ONE praustuvas CleanDrain → P. 284
- Geberit ONE praustuvas CleanDrain, daiktų laikymo paviršius dešinėje → P. 285
- Geberit ONE praustuvas CleanDrain, daiktų laikymo paviršius kairėje → P. 286
- Geberit ONE praustuvas → P. 287

Priedai

- Priedų apžvalga – Geberit iCon vonios kambario baldai → P. 435

- Spintelei montuoti reikia Geberit praustuvo jungties, vietą taupančio modelio. Žiūrėkite praustuvų serijų gaminių asortimento apžvalgą arba internetinį katalogą, priedus praustuvams
- Mix & Match: Geberit ONE, Acanto, iCon serijose galima laisvai derinti to paties pločio elementus

Geberit iCon spintelė praustuvui, su dviem stalčiais, kompaktiško gylio

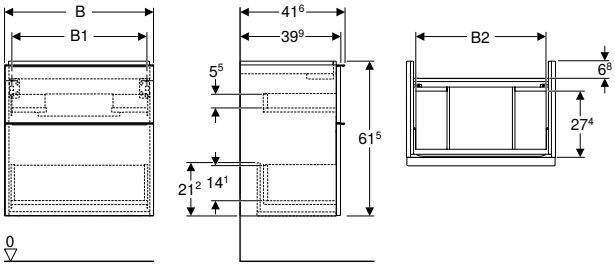

click & scan

Techniniai duomenys

Produkto medžiaga	Didelio tankio trijų sluoksnių medienos drožlių plokštė
Stalčiaus apkrova maks.	20 kg

Tiekiamas komplektas

- Spintelė praustuvui
- Tvirtinimai

Savybės

- Sertifikuota FSC™ C134279
- Pakabinama (-as)
- Su dviem stalčiais
- Atidaroma su rankena
- Rankeną galima pakeisti
- Stalčius su švelnaus uždarymo mechanizmu
- Stalčiai be sifono išpjovos
- Kompaktiškas ilgis
- Atsparumas drėgmei
- Pristatoma surinkta

Gaminio Nr.	Spalva / paviršius	B [cm]	B1 [cm]	B2 [cm]	H [cm]	T [cm]	EUR/Vnt.
Praustuvo plotis: 60 cm							
502.307.01.1	Korpusas, Priekyje: balta / lakuotas, labai blizgus Rankena: balta / matinė, dažyta milteliniu būdu	59,2	53,8	51,7	61,5	41,6	851,06
502.307.01.2	Korpusas, Priekyje: balta / lakuotas, labai blizgus Rankena: chromuotas / blizgus	59,2	53,8	51,7	61,5	41,6	851,06
502.307.01.3 *	Korpusas, Priekyje: balta / lakuotas, matinis Rankena: balta / matinė, dažyta milteliniu būdu	59,2	53,8	51,7	61,5	41,6	851,06
502.307.JH.1	Korpusas, Priekyje: ąžuolas / melamino dervos danga Rankena: lavos spalva / matinė, dažyta milteliniu būdu	59,2	53,8	51,7	61,5	41,6	851,06
502.307.JK.1	Korpusas, Priekyje: lavos spalva / lakuotas, matinis Rankena: lavos spalva / matinė, dažyta milteliniu būdu	59,2	53,8	51,7	61,5	41,6	851,06
502.307.JL.1 *	Korpusas, Priekyje: smėlio pilka / lakuotas, labai blizgus Rankena: smėlio pilka / matinė, dažyta milteliniu būdu	59,2	53,8	51,7	61,5	41,6	851,06
502.307.JR.1 *	Korpusas, Priekyje: tamsi karijos mediena / melamino dervos danga Rankena: lavos spalva / matinė, dažyta milteliniu būdu	59,2	53,8	51,7	61,5	41,6	851,06
Praustuvo plotis: 75 cm							
502.308.01.1	Korpusas, Priekyje: balta / lakuotas, labai blizgus Rankena: balta / matinė, dažyta milteliniu būdu	74	68,6	66,5	61,5	41,6	956,44
502.308.01.2	Korpusas, Priekyje: balta / lakuotas, labai blizgus Rankena: chromuotas / blizgus	74	68,6	66,5	61,5	41,6	956,44
502.308.01.3 *	Korpusas, Priekyje: balta / lakuotas, matinis Rankena: balta / matinė, dažyta milteliniu būdu	74	68,6	66,5	61,5	41,6	956,44
502.308.JH.1	Korpusas, Priekyje: ąžuolas / melamino dervos danga Rankena: lavos spalva / matinė, dažyta milteliniu būdu	74	68,6	66,5	61,5	41,6	956,44
502.308.JK.1	Korpusas, Priekyje: lavos spalva / lakuotas, matinis Rankena: lavos spalva / matinė, dažyta milteliniu būdu	74	68,6	66,5	61,5	41,6	956,44
502.308.JL.1 *	Korpusas, Priekyje: smėlio pilka / lakuotas, labai blizgus Rankena: smėlio pilka / matinė, dažyta milteliniu būdu	74	68,6	66,5	61,5	41,6	956,44
502.308.JR.1 *	Korpusas, Priekyje: tamsi karijos mediena / melamino dervos danga Rankena: lavos spalva / matinė, dažyta milteliniu būdu	74	68,6	66,5	61,5	41,6	956,44

*** Gaminiai pagal užsakymą**

Galima derinti su

- Geberit iCon Light praustuvas, kompaktiško gylio → P. 294

Priedai

- Priedų apžvalga – Geberit iCon vonios kambario baldai → P. 435

- Spintelei montuoti reikia Geberit praustuvo jungties, vietą taupančio modelio. Žiūrėkite praustuvų serijų gaminių asortimento apžvalgą arba internetinį katalogą, priedus praustuvams

Geberit Smyle spintelė praustuvui, kampinė konstrukcija, su vienomis durelėmis

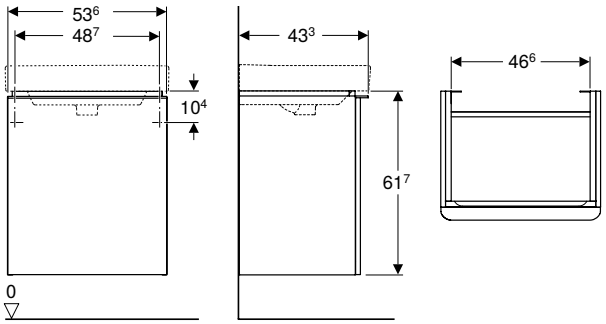

click & scan

Techniniai duomenys

Produkto medžiaga	Didelio tankio trijų sluoksnių medienos drožlių plokštė

Tiekiamas komplektas

- Spintelė praustuvui
- Tvirtinimai

Savybės

- Sertifikuota FSC™ C134279
- Pakabinama (-as)
- Su vienomis durimis
- Atidaroma su rankena
- Durys su švelnaus uždarymo mechanizmu
- Su viena reguliuojamo aukščio lentyna
- Atsparumas drėgmei
- Pristatoma surinkta

Gaminio Nr.	Spalva / paviršius	B [cm]	Praustuvo plotis [cm]	H [cm]	T [cm]	EUR/Vnt.
Durys: Vyriai dešinėje						
500.365.00.1	Korpusas, Priekyje: balta / lakuotas, labai blizgus Rankena: balta / matinė, dažyta milteliniu būdu	53,6	55	61,7	43,3	**433,14**
500.365.JK.1 *	Korpusas, Priekyje: lavos spalva / lakuotas, matinis Rankena: lavos spalva / matinė, dažyta milteliniu būdu	53,6	55	61,7	43,3	**433,14**
500.365.JL.1 *	Korpusas, Priekyje: smėlio pilka / lakuotas, labai blizgus Rankena: smėlio pilka / matinė, dažyta milteliniu būdu	53,6	55	61,7	43,3	**433,14**
500.365.JR.1	Korpusas, Priekyje: tamsi karijos mediena / melamino dervos danga Rankena: lavos spalva / matinė, dažyta milteliniu būdu	53,6	55	61,7	43,3	**433,14**
Durys: Vyriai kairėje						
500.366.00.1	Korpusas, Priekyje: balta / lakuotas, labai blizgus Rankena: balta / matinė, dažyta milteliniu būdu	53,6	55	61,7	43,3	**433,14**
500.366.JK.1 *	Korpusas, Priekyje: lavos spalva / lakuotas, matinis Rankena: lavos spalva / matinė, dažyta milteliniu būdu	53,6	55	61,7	43,3	**433,14**
500.366.JL.1 *	Korpusas, Priekyje: smėlio pilka / lakuotas, labai blizgus Rankena: smėlio pilka / matinė, dažyta milteliniu būdu	53,6	55	61,7	43,3	**433,14**
500.366.JR.1	Korpusas, Priekyje: tamsi karijos mediena / melamino dervos danga Rankena: lavos spalva / matinė, dažyta milteliniu būdu	53,6	55	61,7	43,3	**433,14**

*** Gaminiai pagal užsakymą**

Galima derinti su

- Geberit Option Basic veidrodis su apšvietimu, kampinė konstrukcija, apšvietimas viršuje → P. 467
- Geberit Smyle praustuvas, kampinė konstrukcija → P. 294

Priedai

- Priedų apžvalga – Geberit Smyle vonios kambario baldai → P. 441

Geberit Smyle spintelė praustuvui, kampinė konstrukcija, su dviem stalčiais

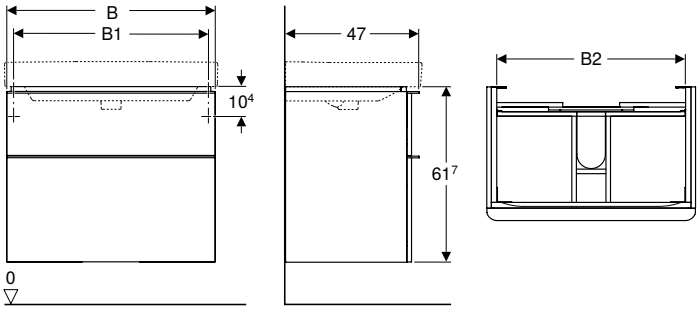

click & scan

Techniniai duomenys

Produkto medžiaga	Didelio tankio trijų sluoksnių medienos drožlių plokštė
Stalčiaus apkrova maks.	20 kg

Tiekiamas komplektas

- Spintelė praustuvui
- Tvirtinimai

Savybės

- Sertifikuota FSC™ C134279
- Pakabinama (-as)
- Su dviem stalčiais
- Atidaroma su rankena
- Stalčius su švelnaus uždarymo mechanizmu
- Atsparumas drėgmei
- Vidinis stalčiaus rėmas iš metalo
- Pristatoma surinkta

Gaminio Nr.	Spalva / paviršius	B [cm]	B1 [cm]	B2 [cm]	H [cm]	T [cm]	EUR/Vnt.
Praustuvo plotis: 60 cm							
500.352.00.1	Korpusas, Priekyje: balta / lakuotas, labai blizgus Rankena: balta / matinė, dažyta milteliniu būdu	58,4	53,5	51,4	61,7	47	680,18
500.352.JK.1 *	Korpusas, Priekyje: lavos spalva / lakuotas, matinis Rankena: lavos spalva / matinė, dažyta milteliniu būdu	58,4	53,5	51,4	61,7	47	680,18
500.352.JL.1 *	Korpusas, Priekyje: smėlio pilka / lakuotas, labai blizgus Rankena: smėlio pilka / matinė, dažyta milteliniu būdu	58,4	53,5	51,4	61,7	47	680,18
500.352.JR.1	Korpusas, Priekyje: tamsi karijos mediena / melamino dervos danga Rankena: lavos spalva / matinė, dažyta milteliniu būdu	58,4	53,5	51,4	61,7	47	680,18
Praustuvo plotis: 75 cm							
500.353.00.1	Korpusas, Priekyje: balta / lakuotas, labai blizgus Rankena: balta / matinė, dažyta milteliniu būdu	73,4	68,5	66,4	61,7	47	757,17
500.353.JK.1 *	Korpusas, Priekyje: lavos spalva / lakuotas, matinis Rankena: lavos spalva / matinė, dažyta milteliniu būdu	73,4	68,5	66,4	61,7	47	757,17
500.353.JL.1 *	Korpusas, Priekyje: smėlio pilka / lakuotas, labai blizgus Rankena: smėlio pilka / matinė, dažyta milteliniu būdu	73,4	68,5	66,4	61,7	47	757,17
500.353.JR.1	Korpusas, Priekyje: tamsi karijos mediena / melamino dervos danga Rankena: lavos spalva / matinė, dažyta milteliniu būdu	73,4	68,5	66,4	61,7	47	757,17
Praustuvo plotis: 90 cm							
500.354.00.1	Korpusas, Priekyje: balta / lakuotas, labai blizgus Rankena: balta / matinė, dažyta milteliniu būdu	88,4	83,5	81,4	61,7	47	850,23
500.354.JK.1 *	Korpusas, Priekyje: lavos spalva / lakuotas, matinis Rankena: lavos spalva / matinė, dažyta milteliniu būdu	88,4	83,5	81,4	61,7	47	850,23
500.354.JL.1 *	Korpusas, Priekyje: smėlio pilka / lakuotas, labai blizgus Rankena: smėlio pilka / matinė, dažyta milteliniu būdu	88,4	83,5	81,4	61,7	47	850,23
500.354.JR.1	Korpusas, Priekyje: tamsi karijos mediena / melamino dervos danga Rankena: lavos spalva / matinė, dažyta milteliniu būdu	88,4	83,5	81,4	61,7	47	850,23
Praustuvo plotis: 120 cm							
500.355.00.1	Korpusas, Priekyje: balta / lakuotas, labai blizgus Rankena: balta / matinė, dažyta milteliniu būdu	118,4	113,5	111,4	61,7	47	1122,94
500.355.JK.1 *	Korpusas, Priekyje: lavos spalva / lakuotas, matinis Rankena: lavos spalva / matinė, dažyta milteliniu būdu	118,4	113,5	111,4	61,7	47	1122,94
500.355.JL.1 *	Korpusas, Priekyje: smėlio pilka / lakuotas, labai blizgus Rankena: smėlio pilka / matinė, dažyta milteliniu būdu	118,4	113,5	111,4	61,7	47	1122,94
500.355.JR.1	Korpusas, Priekyje: tamsi karijos mediena / melamino dervos danga Rankena: lavos spalva / matinė, dažyta milteliniu būdu	118,4	113,5	111,4	61,7	47	1122,94

*** Gaminiai pagal užsakymą**

Galima derinti su

- Geberit Option Basic veidrodis su apšvietimu, kampinė konstrukcija, apšvietimas viršuje → P. 467
- Geberit Smyle praustuvas, kampinė konstrukcija → P. 294
- Geberit Smyle šoninė spintelė dviejų stalčių → P. 414
- Geberit Option veidrodinė spintelė su apšvietimu ir dvejomis durelėmis → P. 478
- Geberit Option veidrodinė spintelė su apšvietimu ir trejomis durelėmis → P. 479

Priedai

- Priedų apžvalga – Geberit Smyle vonios kambario baldai → P. 441

Dvigubiems praustuvams

Mix & Match

Geberit Acanto spintelė dvigubam praustuvui, dviejų stalčių ir dviejų vidinių stalčių

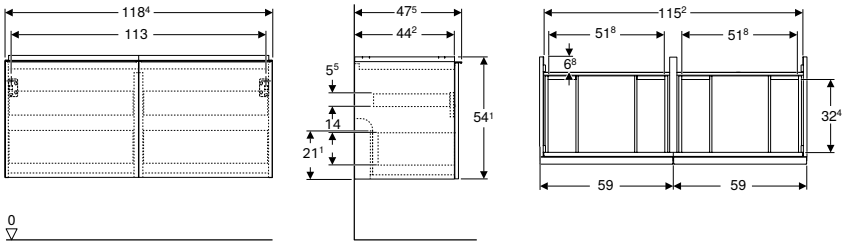

click & scan

Techniniai duomenys

Produkto medžiaga	Didelio tankio trijų sluoksnių medienos drožlių plokštė
Stalčiaus apkrova maks.	20 kg

Tiekiamas komplektas

- Spintelė dvigubam praustuvui
- Tvirtinimai

Savybės

- Sertifikuota FSC™ C134279
- Pakabinama (-as)
- Su dviem stalčiais
- Su dviem vidiniais stalčiais
- Atidaroma su rankena
- Rankeną galima pakeisti
- Stalčius su švelnaus uždarymo mechanizmu
- Stalčiai be sifono išpjovos
- Atsparumas drėgmei
- Pristatoma surinkta

Gaminio Nr.	Spalva / paviršius	Mix & Match	B [cm]	H [cm]	T [cm]	EUR/Vnt.
Praustuvo plotis: 120 cm						
503.007.01.1	Korpusas, Priekyje: balta / lakuotas, labai blizgus Rankena: balta / matinė, dažyta milteliniu būdu	Taip	118,4	54,1	47,5	1372,50
503.007.01.2	Korpusas: balta / lakuotas, labai blizgus Priekyje: balta / stiklas blizgus Rankena: balta / matinė, dažyta milteliniu būdu	Taip	118,4	54,1	47,5	1447,09
503.007.01.3 *	Korpusas, Priekyje: balta / lakuotas, matinis Rankena: balta / matinė, dažyta milteliniu būdu	Taip	118,4	54,1	47,5	1372,50
503.007.JH.1	Korpusas, Priekyje: ąžuolas / melamino dervos danga Rankena: lavos spalva / matinė, dažyta milteliniu būdu	Taip	118,4	54,1	47,5	1372,50
503.007.JK.1	Korpusas, Priekyje: lavos spalva / lakuotas, matinis Rankena: lavos spalva / matinė, dažyta milteliniu būdu	Taip	118,4	54,1	47,5	1372,50
503.007.JK.2	Korpusas: lavos spalva / lakuotas, matinis Priekyje: lavos spalva / stiklas blizgus Rankena: lavos spalva / matinė, dažyta milteliniu būdu	Taip	118,4	54,1	47,5	1447,09
503.007.JR.1 *	Korpusas, Priekyje: tamsi karijos mediena / melamino dervos danga Rankena: lavos spalva / matinė, dažyta milteliniu būdu	Taip	118,4	54,1	47,5	1372,50

*** Gaminiai pagal užsakymą**

Galima derinti su

- Geberit Acanto šoninė spintelė su stalčiumi ir vidiniu stalčiumi → P. 410
- Geberit iCon Light dvigubas praustuvas → P. 299
- Geberit Acanto dvigubas praustuvas → P. 297
- Geberit iCon dvigubas praustuvas → P. 298

Priedai

- Priedų apžvalga – Geberit Acanto vonios kambario baldai

- Spintelei montuoti reikia Geberit praustuvo jungties, vietą taupančio modelio. Žiūrėkite praustuvų serijų gaminių asortimento apžvalgą arba internetinį katalogą, priedus praustuvams
- Mix & Match: Geberit ONE, Acanto, iCon serijose galima laisvai derinti to paties pločio elementus

Mix & Match

Geberit iCon spintelė dvigubam praustuvui, su dviem stalčiais

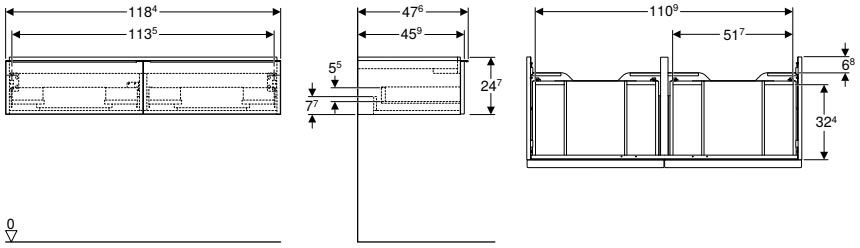

click & scan

Techniniai duomenys

Produkto medžiaga	Didelio tankio trijų sluoksnių medienos drožlių plokštė
Stalčiaus apkrova maks.	20 kg

Tiekiamas komplektas
- Spintelė dvigubam praustuvui
- Tvirtinimai

Savybės
- Sertifikuota FSC™ C134279
- Pakabinama (-as)
- Su dviem stalčiais
- Atidaroma su rankena
- Rankeną galima pakeisti
- Stalčius su švelnaus uždarymo mechanizmu
- Stalčiai be sifono išpjovos
- Atsparumas drėgmei
- Pristatoma surinkta

Gaminio Nr.	Spalva / paviršius	Mix & Match	B [cm]	H [cm]	T [cm]	EUR/Vnt.
Praustuvo plotis: 120 cm						
502.314.01.1	Korpusas, Priekyje: balta / lakuotas, labai blizgus Rankena: balta / matinė, dažyta milteliniu būdu	Taip	118,4	24,7	47,6	900,96
502.314.01.2	Korpusas, Priekyje: balta / lakuotas, labai blizgus Rankena: chromuotas / blizgus	Taip	118,4	24,7	47,6	900,96
502.314.01.3 *	Korpusas, Priekyje: balta / lakuotas, matinis Rankena: balta / matinė, dažyta milteliniu būdu	Taip	118,4	24,7	47,6	900,96
502.314.JH.1	Korpusas, Priekyje: ąžuolas / melamino dervos danga Rankena: lavos spalva / matinė, dažyta milteliniu būdu	Taip	118,4	24,7	47,6	900,96
502.314.JK.1	Korpusas, Priekyje: lavos spalva / lakuotas, matinis Rankena: lavos spalva / matinė, dažyta milteliniu būdu	Taip	118,4	24,7	47,6	900,96
502.314.JL.1 *	Korpusas, Priekyje: smėlio pilka / lakuotas, labai blizgus Rankena: smėlio pilka / matinė, dažyta milteliniu būdu	Taip	118,4	24,7	47,6	900,96
502.314.JR.1 *	Korpusas, Priekyje: tamsi karijos mediena / melamino dervos danga Rankena: lavos spalva / matinė, dažyta milteliniu būdu	Taip	118,4	24,7	47,6	900,96

*** Gaminiai pagal užsakymą**

Galima derinti su
- Geberit iCon Light dvigubas praustuvas → P. 299
- Geberit iCon šoninė spintelė, su dviem stalčiais → P. 411
- Geberit iCon dvigubas praustuvas → P. 298
- Geberit Acanto dvigubas praustuvas → P. 297

Priedai
- Priedų apžvalga – Geberit iCon vonios kambario baldai → P. 435

- Spintelei montuoti reikia Geberit praustuvo jungties, vietą taupančio modelio. Žiūrėkite praustuvų serijų gaminių asortimento apžvalgą arba internetinį katalogą, priedus praustuvams
- Mix & Match: Geberit ONE, Acanto, iCon serijose galima laisvai derinti to paties pločio elementus

Mix & Match

Geberit iCon spintelė dvigubam praustuvui, su keturiais stalčiais

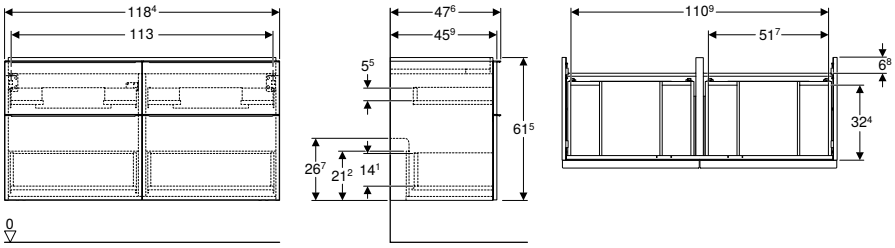

click & scan

Techniniai duomenys

Produkto medžiaga	Didelio tankio trijų sluoksnių medienos drožlių plokštė
Stalčiaus apkrova maks.	20 kg

Tiekiamas komplektas

- Spintelė dvigubam praustuvui
- Tvirtinimai

Savybės

- Sertifikuota FSC™ C134279
- Pakabinama (-as)
- Su keturiais stalčiais
- Atidaroma su rankena
- Rankeną galima pakeisti
- Stalčius su švelnaus uždarymo mechanizmu
- Stalčiai be sifono išpjovos
- Atsparumas drėgmei
- Pristatoma surinkta

Gaminio Nr.	Spalva / paviršius	Mix & Match	B [cm]	H [cm]	T [cm]	EUR/Vnt.
Praustuvo plotis: 120 cm						
502.309.01.1	Korpusas, Priekyje: balta / lakuotas, labai blizgus Rankena: balta / matinė, dažyta milteliniu būdu	Taip	118,4	61,5	47,6	1436,63
502.309.01.2	Korpusas, Priekyje: balta / lakuotas, labai blizgus Rankena: chromuotas / blizgus	Taip	118,4	61,5	47,6	1436,63
502.309.01.3 *	Korpusas, Priekyje: balta / lakuotas, matinis Rankena: balta / matinė, dažyta milteliniu būdu	Taip	118,4	61,5	47,6	1436,63
502.309.JH.1	Korpusas, Priekyje: ąžuolas / melamino dervos danga Rankena: lavos spalva / matinė, dažyta milteliniu būdu	Taip	118,4	61,5	47,6	1436,63
502.309.JK.1	Korpusas, Priekyje: lavos spalva / lakuotas, matinis Rankena: lavos spalva / matinė, dažyta milteliniu būdu	Taip	118,4	61,5	47,6	1436,63
502.309.JL.1 *	Korpusas, Priekyje: smėlio pilka / lakuotas, labai blizgus Rankena: smėlio pilka / matinė, dažyta milteliniu būdu	Taip	118,4	61,5	47,6	1436,63
502.309.JR.1 *	Korpusas, Priekyje: tamsi karijos mediena / melamino dervos danga Rankena: lavos spalva / matinė, dažyta milteliniu būdu	Taip	118,4	61,5	47,6	1436,63

*** Gaminiai pagal užsakymą**

Galima derinti su

- Geberit iCon Light dvigubas praustuvas → P. 299
- Geberit iCon šoninė spintelė, su dviem stalčiais → P. 411
- Geberit Acanto dvigubas praustuvas → P. 297
- Geberit iCon dvigubas praustuvas → P. 298

Priedai

- Priedų apžvalga – Geberit iCon vonios kambario baldai → P. 435

- Spintelei montuoti reikia Geberit praustuvo jungties, vietą taupančio modelio. Žiūrėkite praustuvų serijų gaminių asortimento apžvalgą arba internetinį katalogą, priedus praustuvams
- Mix & Match: Geberit ONE, Acanto, iCon serijose galima laisvai derinti to paties pločio elementus

Geberit Smyle spintelė dvigubam praustuvui, kampinė konstrukcija, dviejų stalčių

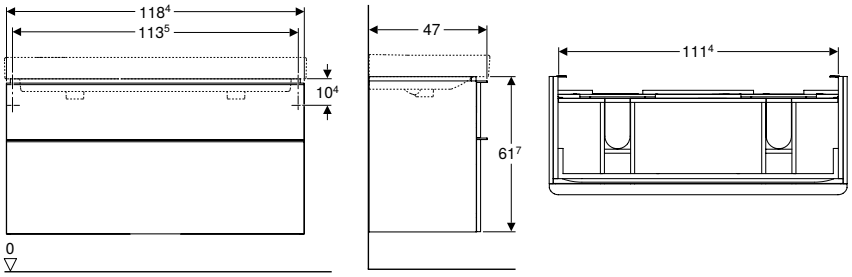

click & scan

Techniniai duomenys

Produkto medžiaga	Didelio tankio trijų sluoksnių medienos drožlių plokštė
Stalčiaus apkrova maks.	20 kg

Tiekiamas komplektas

- Spintelė dvigubam praustuvui
- Tvirtinimai

Savybės

- Sertifikuota FSC™ C134279
- Pakabinama (-as)
- Su dviem stalčiais
- Atidaroma su rankena
- Stalčius su švelnaus uždarymo mechanizmu
- Atsparumas drėgmei
- Vidinis stalčiaus rėmas iš metalo
- Pristatoma surinkta

Gaminio Nr.	Spalva / paviršius	B [cm]	H [cm]	T [cm]	EUR/Vnt.
Praustuvo plotis: 120 cm					
500.356.00.1	Korpusas, Priekyje: balta / lakuotas, labai blizgus Rankena: balta / matinė, dažyta milteliniu būdu	118,4	61,7	47	**1122,94**
500.356.JK.1 *	Korpusas, Priekyje: lavos spalva / lakuotas, matinis Rankena: lavos spalva / matinė, dažyta milteliniu būdu	118,4	61,7	47	**1122,94**
500.356.JL.1 *	Korpusas, Priekyje: smėlio pilka / lakuotas, labai blizgus Rankena: smėlio pilka / matinė, dažyta milteliniu būdu	118,4	61,7	47	**1122,94**
500.356.JR.1	Korpusas, Priekyje: tamsi karijos mediena / melamino dervos danga Rankena: lavos spalva / matinė, dažyta milteliniu būdu	118,4	61,7	47	**1122,94**

*** Gaminiai pagal užsakymą**

Galima derinti su

- Geberit Smyle dvigubas praustuvas, kampinė konstrukcija → P. 299
- Geberit Smyle šoninė spintelė dviejų stalčių → P. 414
- Geberit Option veidrodinė spintelė su apšvietimu ir trejomis durelėmis → P. 479

Priedai

- Priedų apžvalga – Geberit Smyle vonios kambario baldai → P. 441

Kampiniams praustuvams

Geberit Selnova Compact spintelė kampiniam praustuvui, su dvejomis durelėmis

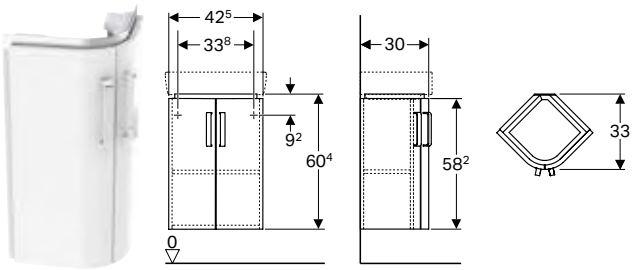

click & scan

Naudojimo tikslai
- Montuojamas į sienų kampą

Techniniai duomenys

Produkto medžiaga	Didelio tankio trijų sluoksnių medienos drožlių plokštė

Tiekiamas komplektas
- Tvirtinimai

Savybės
- Sertifikuota FSC™ C134279
- Pakabinama (-as)
- Su dvejomis durelėmis
- Atidaroma su rankena
- Durys su švelnaus uždarymo mechanizmu
- Su viena stacionaria lentyna
- Atsparumas drėgmei
- Su įmontuojamomis kojelėmis
- Priekis iš MDF
- Pristatoma surinkta

Gaminio Nr.		Spalva / paviršius	B [cm]	H [cm]	T [cm]	EUR/Vnt.
Praustuvo plotis: 45 cm						
501.484.00.1		Korpusas: balta / lakuotas, matinis Priekyje: balta / lakuotas, labai blizgus Rankena: chromuotas / blizgus	42,5	60,4	33	437,16
501.483.00.1 *	AA	Korpusas: šviesiai pilka / lakuotas, matinis Priekyje: šviesiai pilka / lakuotas, labai blizgus Rankena: chromuotas / blizgus	42,5	60,4	33	437,16

AA: baigia galioti nuo Gruodis 2026; * Gaminiai pagal užsakymą

Galima derinti su
- Geberit Selnova Compact kampinis praustuvas mažoms patalpoms → P. 329

Priedai
- Priedų apžvalga – Geberit Selnova Compact vonios kambario baldai → P. 450

Praustuvų stalviršiai

Ant stalviršio pastatomam dubens formos praustuvui

Mix & Match

Geberit ONE praustuvo stalviršis su išpjova, ant stalviršio pastatomam dubens formos praustuvui

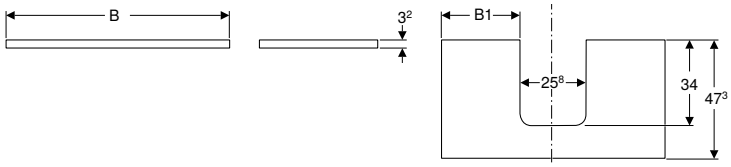

click & scan

Naudojimo tikslai
- Skirta montuoti ant Geberit ONE, Acanto, iCon praustuvo spintelės

Techniniai duomenys

Produkto medžiaga	Didelio tankio trijų sluoksnių medienos drožlių plokštė

Savybės
- Sertifikuota FSC™ C134279
- Atsparumas drėgmei

Tiekiamas komplektas
- Praustuvo stalviršis
- Tvirtinimai

Gaminio Nr.	Spalva / paviršius	Mix & Match	Išpjova	B1 [cm]	H [cm]	T [cm]	EUR/Vnt.
B / plotis: 59,8 cm							
505.271.00.1 *	balta / lakuotas, labai blizgus	Taip	viduryje	17	3,2	47,3	299,35
505.271.00.2 *	balta / lakuotas, matinis	Taip	viduryje	17	3,2	47,3	299,35
505.271.00.3 *	lavos spalva / lakuotas, matinis	Taip	viduryje	17	3,2	47,3	299,35
505.271.00.4 *	smėlio pilka / lakuotas, labai blizgus	Taip	viduryje	17	3,2	47,3	299,35
505.271.00.5 *	ąžuolas / melamino dervos danga	Taip	viduryje	17	3,2	47,3	299,35
505.271.00.6 *	tamsi karijos mediena / melamino dervos danga	Taip	viduryje	17	3,2	47,3	299,35
505.271.00.7 *	pilkšvai smėlinė / lakuotas, matinis	Taip	viduryje	17	3,2	47,3	299,35
B / plotis: 74,6 cm							
505.272.00.1 *	balta / lakuotas, labai blizgus	Taip	viduryje	24,4	3,2	47,3	330,28
505.272.00.2 *	balta / lakuotas, matinis	Taip	viduryje	24,4	3,2	47,3	330,28
505.272.00.3 *	lavos spalva / lakuotas, matinis	Taip	viduryje	24,4	3,2	47,3	330,28
505.272.00.4 *	smėlio pilka / lakuotas, labai blizgus	Taip	viduryje	24,4	3,2	47,3	330,28
505.272.00.5 *	ąžuolas / melamino dervos danga	Taip	viduryje	24,4	3,2	47,3	330,28
505.272.00.6 *	tamsi karijos mediena / melamino dervos danga	Taip	viduryje	24,4	3,2	47,3	330,28
505.272.00.7 *	pilkšvai smėlinė / lakuotas, matinis	Taip	viduryje	24,4	3,2	47,3	330,28
B / plotis: 89,4 cm							
505.273.00.1 *	balta / lakuotas, labai blizgus	Taip	viduryje	31,8	3,2	47,3	371,56
505.273.00.2 *	balta / lakuotas, matinis	Taip	viduryje	31,8	3,2	47,3	371,56
505.273.00.3 *	lavos spalva / lakuotas, matinis	Taip	viduryje	31,8	3,2	47,3	371,56
505.273.00.4 *	smėlio pilka / lakuotas, labai blizgus	Taip	viduryje	31,8	3,2	47,3	371,56
505.273.00.5 *	ąžuolas / melamino dervos danga	Taip	viduryje	31,8	3,2	47,3	371,56
505.273.00.6 *	tamsi karijos mediena / melamino dervos danga	Taip	viduryje	31,8	3,2	47,3	371,56
505.273.00.7 *	pilkšvai smėlinė / lakuotas, matinis	Taip	viduryje	31,8	3,2	47,3	371,56
505.293.00.1 *	balta / lakuotas, labai blizgus	Taip	kairėje	22,1	3,2	47,3	371,56
505.293.00.2 *	balta / lakuotas, matinis	Taip	kairėje	22,1	3,2	47,3	371,56
505.293.00.3 *	lavos spalva / lakuotas, matinis	Taip	kairėje	22,1	3,2	47,3	371,56
505.293.00.4 *	smėlio pilka / lakuotas, labai blizgus	Taip	kairėje	22,1	3,2	47,3	371,56
505.293.00.5 *	ąžuolas / melamino dervos danga	Taip	kairėje	22,1	3,2	47,3	371,56
505.293.00.6 *	tamsi karijos mediena / melamino dervos danga	Taip	kairėje	22,1	3,2	47,3	371,56
505.293.00.7 *	pilkšvai smėlinė / lakuotas, matinis	Taip	kairėje	22,1	3,2	47,3	371,56
505.313.00.1 *	balta / lakuotas, labai blizgus	Taip	dešinėje	41,5	3,2	47,3	371,56
505.313.00.2 *	balta / lakuotas, matinis	Taip	dešinėje	41,5	3,2	47,3	371,56
505.313.00.3 *	lavos spalva / lakuotas, matinis	Taip	dešinėje	41,5	3,2	47,3	371,56
505.313.00.4 *	smėlio pilka / lakuotas, labai blizgus	Taip	dešinėje	41,5	3,2	47,3	371,56
505.313.00.5 *	ąžuolas / melamino dervos danga	Taip	dešinėje	41,5	3,2	47,3	371,56
505.313.00.6 *	tamsi karijos mediena / melamino dervos danga	Taip	dešinėje	41,5	3,2	47,3	371,56
505.313.00.7 *	pilkšvai smėlinė / lakuotas, matinis	Taip	dešinėje	41,5	3,2	47,3	371,56
B / plotis: 104,2 cm							
505.274.00.1 *	balta / lakuotas, labai blizgus	Ne	viduryje	39,2	3,2	47,3	392,20
505.274.00.2 *	balta / lakuotas, matinis	Ne	viduryje	39,2	3,2	47,3	392,20
505.274.00.3 *	lavos spalva / lakuotas, matinis	Ne	viduryje	39,2	3,2	47,3	392,20
505.274.00.4 *	smėlio pilka / lakuotas, labai blizgus	Ne	viduryje	39,2	3,2	47,3	392,20
505.274.00.5 *	ąžuolas / melamino dervos danga	Ne	viduryje	39,2	3,2	47,3	392,20

*** Gaminiai pagal užsakymą**

Gaminio Nr.	Spalva / paviršius	Mix & Match	Išpjova	B1 [cm]	H [cm]	T [cm]	EUR/Vnt.
505.274.00.6 *	tamsi karijos mediena / melamino dervos danga	Ne	viduryje	39,2	3,2	47,3	392,20
505.274.00.7 *	pilkšvai smėlinė / lakuotas, matinis	Ne	viduryje	39,2	3,2	47,3	392,20
505.294.00.1 *	balta / lakuotas, labai blizgus	Ne	kairėje	22,1	3,2	47,3	392,20
505.294.00.2 *	balta / lakuotas, matinis	Ne	kairėje	22,1	3,2	47,3	392,20
505.294.00.3 *	lavos spalva / lakuotas, matinis	Ne	kairėje	22,1	3,2	47,3	392,20
505.294.00.4 *	smėlio pilka / lakuotas, labai blizgus	Ne	kairėje	22,1	3,2	47,3	392,20
505.294.00.5 *	ąžuolas / melamino dervos danga	Ne	kairėje	22,1	3,2	47,3	392,20
505.294.00.6 *	tamsi karijos mediena / melamino dervos danga	Ne	kairėje	22,1	3,2	47,3	392,20
505.294.00.7 *	pilkšvai smėlinė / lakuotas, matinis	Ne	kairėje	22,1	3,2	47,3	392,20
505.314.00.1 *	balta / lakuotas, labai blizgus	Ne	dešinėje	56,3	3,2	47,3	392,20
505.314.00.2 *	balta / lakuotas, matinis	Ne	dešinėje	56,3	3,2	47,3	392,20
505.314.00.3 *	lavos spalva / lakuotas, matinis	Ne	dešinėje	56,3	3,2	47,3	392,20
505.314.00.4 *	smėlio pilka / lakuotas, labai blizgus	Ne	dešinėje	56,3	3,2	47,3	392,20
505.314.00.5 *	ąžuolas / melamino dervos danga	Ne	dešinėje	56,3	3,2	47,3	392,20
505.314.00.6 *	tamsi karijos mediena / melamino dervos danga	Ne	dešinėje	56,3	3,2	47,3	392,20
505.314.00.7 *	pilkšvai smėlinė / lakuotas, matinis	Ne	dešinėje	56,3	3,2	47,3	392,20
B / plotis: 119 cm							
505.275.00.1 *	balta / lakuotas, labai blizgus	Taip	viduryje	46,6	3,2	47,3	454,13
505.275.00.2 *	balta / lakuotas, matinis	Taip	viduryje	46,6	3,2	47,3	454,13
505.275.00.3 *	lavos spalva / lakuotas, matinis	Taip	viduryje	46,6	3,2	47,3	454,13
505.275.00.4 *	smėlio pilka / lakuotas, labai blizgus	Taip	viduryje	46,6	3,2	47,3	454,13
505.275.00.5 *	ąžuolas / melamino dervos danga	Taip	viduryje	46,6	3,2	47,3	454,13
505.275.00.6 *	tamsi karijos mediena / melamino dervos danga	Taip	viduryje	46,6	3,2	47,3	454,13
505.275.00.7 *	pilkšvai smėlinė / lakuotas, matinis	Taip	viduryje	46,6	3,2	47,3	454,13
505.295.00.1 *	balta / lakuotas, labai blizgus	Taip	kairėje	22,4	3,2	47,3	454,13
505.295.00.2 *	balta / lakuotas, matinis	Taip	kairėje	22,4	3,7	47,3	454,13
505.295.00.3 *	lavos spalva / lakuotas, matinis	Taip	kairėje	22,4	3,2	47,3	454,13
505.295.00.4 *	smėlio pilka / lakuotas, labai blizgus	Taip	kairėje	22,4	3,2	47,3	454,13
505.295.00.5 *	ąžuolas / melamino dervos danga	Taip	kairėje	22,4	3,2	47,3	454,13
505.295.00.6 *	tamsi karijos mediena / melamino dervos danga	Taip	kairėje	22,4	3,2	47,3	454,13
505.295.00.7 *	pilkšvai smėlinė / lakuotas, matinis	Taip	kairėje	22,4	3,2	47,3	454,13
505.315.00.1 *	balta / lakuotas, labai blizgus	Taip	dešinėje	70,8	3,2	47,3	454,13
505.315.00.2 *	balta / lakuotas, matinis	Taip	dešinėje	70,8	3,2	47,3	454,13
505.315.00.3 *	lavos spalva / lakuotas, matinis	Taip	dešinėje	70,8	3,2	47,3	454,13
505.315.00.4 *	smėlio pilka / lakuotas, labai blizgus	Taip	dešinėje	70,8	3,2	47,3	454,13
505.315.00.5 *	ąžuolas / melamino dervos danga	Taip	dešinėje	70,8	3,2	47,3	454,13
505.315.00.6 *	tamsi karijos mediena / melamino dervos danga	Taip	dešinėje	70,8	3,2	47,3	454,13
505.315.00.7 *	pilkšvai smėlinė / lakuotas, matinis	Taip	dešinėje	70,8	3,2	47,3	454,13
505.335.00.1 *	balta / lakuotas, labai blizgus	Taip	kairėje ir dešinėje	17,6	3,2	47,3	454,13
505.335.00.2 *	balta / lakuotas, matinis	Taip	kairėje ir dešinėje	17,6	3,2	47,3	454,13
505.335.00.3 *	lavos spalva / lakuotas, matinis	Taip	kairėje ir dešinėje	17,6	3,2	47,3	454,13
505.335.00.4 *	smėlio pilka / lakuotas, labai blizgus	Taip	kairėje ir dešinėje	17,6	3,2	47,3	454,13
505.335.00.5 *	ąžuolas / melamino dervos danga	Taip	kairėje ir dešinėje	17,6	3,2	47,3	454,13
505.335.00.6 *	tamsi karijos mediena / melamino dervos danga	Taip	kairėje ir dešinėje	17,6	3,2	47,3	454,13
505.335.00.7 *	pilkšvai smėlinė / lakuotas, matinis	Taip	kairėje ir dešinėje	17,6	3,2	47,3	454,13
B / plotis: 133,8 cm							
505.276.00.1 *	balta / lakuotas, labai blizgus	Ne	kairėje ir dešinėje	19,9	3,2	47,3	516,07
505.276.00.2 *	balta / lakuotas, matinis	Ne	kairėje ir dešinėje	19,9	3,2	47,3	516,07
505.276.00.3 *	lavos spalva / lakuotas, matinis	Ne	kairėje ir dešinėje	19,9	3,2	47,3	516,07
505.276.00.4 *	smėlio pilka / lakuotas, labai blizgus	Ne	kairėje ir dešinėje	19,9	3,2	47,3	516,07
505.276.00.5 *	ąžuolas / melamino dervos danga	Ne	kairėje ir dešinėje	19,9	3,2	47,3	516,07
505.276.00.6 *	tamsi karijos mediena / melamino dervos danga	Ne	kairėje ir dešinėje	19,9	3,2	47,3	516,07
505.276.00.7 *	pilkšvai smėlinė / lakuotas, matinis	Ne	kairėje ir dešinėje	19,9	3,2	47,3	516,07

*** Gaminiai pagal užsakymą**

Užsakyti papildomai

- Geberit ONE ant stalviršio pastatomas praustuvas, dubens formos, CleanDrain → P. 310
- Geberit ONE ant stalviršio pastatomas praustuvas, dubens formos → P. 311

- Spintelei montuoti reikia Geberit praustuvo jungties, vietą taupančio modelio. Žiūrėkite praustuvų serijų gaminių asortimento apžvalgą arba internetinį katalogą, priedus praustuvams
- Mix & Match: Geberit ONE, Acanto, iCon serijose galima laisvai derinti to paties pločio elementus

Mix & Match

Geberit ONE praustuvo stalviršis su išpjova, akmens keramika, ant stalviršio pastatomam dubens formos praustuvui

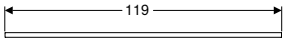

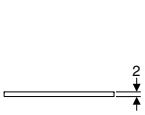

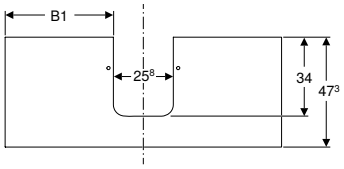

click & scan

Naudojimo tikslai
- Skirta montuoti ant Geberit ONE, Acanto, iCon praustuvo spintelės

Techniniai duomenys

Produkto medžiaga	Keramogranitas

Savybės
- Atsparus įbrėžimams
- Atsparumas drėgmei

Tiekiamas komplektas
- Praustuvo stalviršis
- Tvirtinimai

Gaminio Nr.	Spalva / paviršius	Mix & Match	Išpjova	B1 [cm]	H [cm]	T [cm]	EUR/Vnt.
B / plotis: 119 cm							
505.105.00.1 *	balto marmuro imitacija / matinis	Taip	viduryje	46,6	2	47,3	**2401,42**
505.105.00.2 *	juodo marmuro imitacija / matinis	Taip	viduryje	46,6	2	47,3	**2401,42**
505.125.00.1 *	balto marmuro imitacija / matinis	Taip	kairėje	22,3	2	47,3	**2401,42**
505.125.00.2 *	juodo marmuro imitacija / matinis	Taip	kairėje	22,3	2	47,3	**2401,42**
505.145.00.1 *	balto marmuro imitacija / matinis	Taip	dešinėje	70,9	2	47,3	**2401,42**
505.145.00.2 *	juodo marmuro imitacija / matinis	Taip	dešinėje	70,9	2	47,3	**2401,42**
505.175.00.1 *	balto marmuro imitacija / matinis	Taip	kairėje ir dešinėje	17,6	2	47,3	**2401,42**
505.175.00.2 *	juodo marmuro imitacija / matinis	Taip	kairėje ir dešinėje	17,6	2	47,3	**2401,42**

*** Gaminiai pagal užsakymą**

Užsakyti papildomai
- Geberit ONE ant stalviršio pastatomas praustuvas, dubens formos → P. 311
- Geberit ONE ant stalviršio pastatomas praustuvas, dubens formos, CleanDrain → P. 310

- Spintelei montuoti reikia Geberit praustuvo jungties, vietą taupančio modelio. Žiūrėkite praustuvų serijų gaminių asortimento apžvalgą arba internetinį katalogą, priedus praustuvams
- Mix & Match: Geberit ONE, Acanto, iCon serijose galima laisvai derinti to paties pločio elementus

Ant stalviršio pastatomam stačiakampiam praustuvui

Mix & Match

Geberit ONE praustuvo stalviršis su išpjova , ant stalviršio pastatomam stačiakampio formos praustuvui

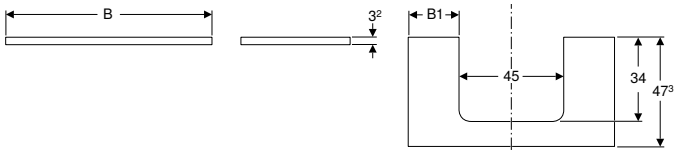

click & scan

Naudojimo tikslai
- Skirta montuoti ant Geberit ONE, Acanto, iCon praustuvo spintelės

Savybės
- Sertifikuota FSC™ C134279
- Atsparumas drėgmei

Techniniai duomenys

Produkto medžiaga	Didelio tankio trijų sluoksnių medienos drožlių plokštė

Tiekiamas komplektas
- Praustuvo stalviršis
- Tvirtinimai

Gaminio Nr.	Spalva / paviršius	Mix & Match	Išpjova	B1 [cm]	H [cm]	T [cm]	EUR/Vnt.
B / plotis: 74,6 cm							
505.282.00.1 *	balta / lakuotas, labai blizgus	Taip	viduryje	14,8	3,2	47,3	330,28
505.282.00.2 *	balta / lakuotas, matinis	Taip	viduryje	14,8	3,2	47,3	330,28
505.282.00.3 *	lavos spalva / lakuotas, matinis	Taip	viduryje	14,8	3,2	47,3	330,28
505.282.00.4 *	smėlio pilka / lakuotas, labai blizgus	Taip	viduryje	14,8	3,2	47,3	330,28
505.282.00.5 *	ąžuolas / melamino dervos danga	Taip	viduryje	14,8	3,2	47,3	330,28
505.282.00.6 *	tamsi karijos mediena / melamino dervos danga	Taip	viduryje	14,8	3,2	47,3	330,28
505.282.00.7 *	pilkšvai smėlinė / lakuotas, matinis	Taip	viduryje	14,8	3,2	47,3	330,28
B / plotis: 89,4 cm							
505.283.00.1 *	balta / lakuotas, labai blizgus	Taip	viduryje	22,2	3,2	47,3	371,56
505.283.00.2 *	balta / lakuotas, matinis	Taip	viduryje	22,2	3,2	47,3	371,56
505.283.00.3 *	lavos spalva / lakuotas, matinis	Taip	viduryje	22,2	3,2	47,3	371,56
505.283.00.4 *	smėlio pilka / lakuotas, labai blizgus	Taip	viduryje	22,2	3,2	47,3	371,56
505.283.00.5 *	ąžuolas / melamino dervos danga	Taip	viduryje	22,2	3,2	47,3	371,56
505.283.00.6 *	tamsi karijos mediena / melamino dervos danga	Taip	viduryje	22,2	3,2	47,3	371,56
505.283.00.7 *	pilkšvai smėlinė / lakuotas, matinis	Taip	viduryje	22,2	3,2	47,3	371,56
505.303.00.1 *	balta / lakuotas, labai blizgus	Taip	kairėje	12,8	3,2	47,2	371,56
505.303.00.2 *	balta / lakuotas, matinis	Taip	kairėje	12,8	3,2	47,3	371,56
505.303.00.3 *	lavos spalva / lakuotas, matinis	Taip	kairėje	12,8	3,2	47,3	371,56
505.303.00.4 *	smėlio pilka / lakuotas, labai blizgus	Taip	kairėje	12,8	3,2	47,3	371,56
505.303.00.5 *	ąžuolas / melamino dervos danga	Taip	kairėje	12,8	3,2	47,3	371,56
505.303.00.6 *	tamsi karijos mediena / melamino dervos danga	Taip	kairėje	12,8	3,2	47,3	371,56
505.303.00.7 *	pilkšvai smėlinė / lakuotas, matinis	Taip	kairėje	12,8	3,2	47,3	371,56
505.323.00.1 *	balta / lakuotas, labai blizgus	Taip	dešinėje	31,6	3,2	47,3	371,56
505.323.00.2 *	balta / lakuotas, matinis	Taip	dešinėje	31,6	3,2	47,3	371,56
505.323.00.3 *	lavos spalva / lakuotas, matinis	Taip	dešinėje	31,6	3,2	47,3	371,56
505.323.00.4 *	smėlio pilka / lakuotas, labai blizgus	Taip	dešinėje	31,6	3,2	47,3	371,56
505.323.00.5 *	ąžuolas / melamino dervos danga	Taip	dešinėje	31,6	3,2	47,3	371,56
505.323.00.6 *	tamsi karijos mediena / melamino dervos danga	Taip	dešinėje	31,6	3,2	47,3	371,56
505.323.00.7 *	pilkšvai smėlinė / lakuotas, matinis	Taip	dešinėje	31,6	3,2	47,3	371,56
B / plotis: 104,2 cm							
505.284.00.1 *	balta / lakuotas, labai blizgus	Ne	viduryje	29,6	3,2	47,3	392,20
505.284.00.2 *	balta / lakuotas, matinis	Ne	viduryje	29,6	3,2	47,3	392,20
505.284.00.3 *	lavos spalva / lakuotas, matinis	Ne	viduryje	29,6	3,2	47,3	392,20
505.284.00.4 *	smėlio pilka / lakuotas, labai blizgus	Ne	viduryje	29,6	3,2	47,3	392,20
505.284.00.5 *	ąžuolas / melamino dervos danga	Ne	viduryje	29,6	3,2	47,3	392,20
505.284.00.6 *	tamsi karijos mediena / melamino dervos danga	Ne	viduryje	29,6	3,2	47,3	392,20
505.284.00.7 *	pilkšvai smėlinė / lakuotas, matinis	Ne	viduryje	29,6	3,2	47,3	392,20
505.304.00.1 *	balta / lakuotas, labai blizgus	Ne	kairėje	12,5	3,2	47,3	392,20
505.304.00.2 *	balta / lakuotas, matinis	Ne	kairėje	12,5	3,2	47,3	392,20
505.304.00.3 *	lavos spalva / lakuotas, matinis	Ne	kairėje	12,5	3,2	47,3	392,20
505.304.00.4 *	smėlio pilka / lakuotas, labai blizgus	Ne	kairėje	12,5	3,2	47,3	392,20
505.304.00.5 *	ąžuolas / melamino dervos danga	Ne	kairėje	12,5	3,2	47,3	392,20
505.304.00.6 *	tamsi karijos mediena / melamino dervos danga	Ne	kairėje	12,5	3,2	47,3	392,20
505.304.00.7 *	pilkšvai smėlinė / lakuotas, matinis	Ne	kairėje	12,5	3,2	47,3	392,20
505.324.00.1 *	balta / lakuotas, labai blizgus	Ne	dešinėje	46,7	3,2	47,3	392,20
505.324.00.2 *	balta / lakuotas, matinis	Ne	dešinėje	46,7	3,2	47,3	392,20

*** Gaminiai pagal užsakymą**

Gaminio Nr.	Spalva / paviršius	Mix & Match	Išpjova	B1 [cm]	H [cm]	T [cm]	EUR/Vnt.
505.324.00.3 *	lavos spalva / lakuotas, matinis	Ne	dešinėje	46,7	3,2	47,3	392,20
505.324.00.4 *	smėlio pilka / lakuotas, labai blizgus	Ne	dešinėje	46,7	3,2	47,3	392,20
505.324.00.5 *	ąžuolas / melamino dervos danga	Ne	dešinėje	46,7	3,2	47,3	392,20
505.324.00.6 *	tamsi karijos mediena / melamino dervos danga	Ne	dešinėje	46,7	3,2	47,3	392,20
505.324.00.7 *	pilkšvai smėlinė / lakuotas, matinis	Ne	dešinėje	46,7	3,2	47,3	392,20
B / plotis: 119 cm							
505.285.00.1 *	balta / lakuotas, labai blizgus	Taip	viduryje	37	3,2	47,3	454,13
505.285.00.2 *	balta / lakuotas, matinis	Taip	viduryje	37	3,2	47,3	454,13
505.285.00.3 *	lavos spalva / lakuotas, matinis	Taip	viduryje	37	3,2	47,3	454,13
505.285.00.4 *	smėlio pilka / lakuotas, labai blizgus	Taip	viduryje	37	3,2	47,3	454,13
505.285.00.5 *	ąžuolas / melamino dervos danga	Taip	viduryje	37	3,2	47,3	454,13
505.285.00.6 *	tamsi karijos mediena / melamino dervos danga	Taip	viduryje	37	3,2	47,3	454,13
505.285.00.7 *	pilkšvai smėlinė / lakuotas, matinis	Taip	viduryje	37	3,2	47,3	454,13
505.305.00.1 *	balta / lakuotas, labai blizgus	Taip	kairėje	12,8	3,2	47,3	454,13
505.305.00.2 *	balta / lakuotas, matinis	Taip	kairėje	12,8	3,2	47,3	454,13
505.305.00.3 *	lavos spalva / lakuotas, matinis	Taip	kairėje	12,8	3,2	47,3	454,13
505.305.00.4 *	smėlio pilka / lakuotas, labai blizgus	Taip	kairėje	12,8	3,2	47,3	454,13
505.305.00.5 *	ąžuolas / melamino dervos danga	Taip	kairėje	12,8	3,2	47,3	454,13
505.305.00.6 *	tamsi karijos mediena / melamino dervos danga	Taip	kairėje	12,5	3,2	47,3	454,13
505.305.00.7 *	pilkšvai smėlinė / lakuotas, matinis	Taip	kairėje	12,8	3,2	47,3	454,13
505.325.00.1 *	balta / lakuotas, labai blizgus	Taip	dešinėje	61,2	3,2	47,3	454,13
505.325.00.2 *	balta / lakuotas, matinis	Taip	dešinėje	61,2	3,2	47,3	454,13
505.325.00.3 *	lavos spalva / lakuotas, matinis	Taip	dešinėje	61,2	3,2	47,3	454,13
505.325.00.4 *	smėlio pilka / lakuotas, labai blizgus	Taip	dešinėje	61,2	3,2	47,3	454,13
505.325.00.5 *	ąžuolas / melamino dervos danga	Taip	dešinėje	61,2	3,2	47,3	454,13
505.325.00.6 *	tamsi karijos mediena / melamino dervos danga	Taip	dešinėje	61,2	3,2	47,3	454,13
505.325.00.7 *	pilkšvai smėlinė / lakuotas, matinis	Taip	dešinėje	61,2	3,2	47,3	454,13
505.345.00.1 *	balta / lakuotas, labai blizgus	Taip	kairėje ir dešinėje	8	3,2	47,3	454,13
505.345.00.2 *	balta / lakuotas, matinis	Taip	kairėje ir dešinėje	8	3,2	47,3	454,13
505.345.00.3 *	lavos spalva / lakuotas, matinis	Taip	kairėje ir dešinėje	8	3,2	47,3	454,13
505.345.00.4 *	smėlio pilka / lakuotas, labai blizgus	Taip	kairėje ir dešinėje	8	3,2	47,3	454,13
505.345.00.5 *	ąžuolas / melamino dervos danga	Taip	kairėje ir dešinėje	8	3,2	47,3	454,13
505.345.00.6 *	tamsi karijos mediena / melamino dervos danga	Taip	kairėje ir dešinėje	8	3,2	47,3	454,13
505.345.00.7 *	pilkšvai smėlinė / lakuotas, matinis	Taip	kairėje ir dešinėje	8	3,2	47,3	454,13
B / plotis: 133,8 cm							
505.286.00.1 *	balta / lakuotas, labai blizgus	Ne	kairėje ir dešinėje	10,3	3,2	47,3	516,07
505.286.00.2 *	balta / lakuotas, matinis	Ne	kairėje ir dešinėje	10,3	3,2	47,3	516,07
505.286.00.3 *	lavos spalva / lakuotas, matinis	Ne	kairėje ir dešinėje	10,3	3,2	47,3	516,07
505.286.00.4 *	smėlio pilka / lakuotas, labai blizgus	Ne	kairėje ir dešinėje	10,3	3,2	47,3	516,07
505.286.00.5 *	ąžuolas / melamino dervos danga	Ne	kairėje ir dešinėje	10,3	3,2	47,3	516,07
505.286.00.6 *	tamsi karijos mediena / melamino dervos danga	Ne	kairėje ir dešinėje	10,3	3,2	47,3	516,07
505.286.00.7 *	pilkšvai smėlinė / lakuotas, matinis	Ne	kairėje ir dešinėje	10,3	3,2	47,3	516,07

*** Gaminiai pagal užsakymą**

Užsakyti papildomai

- Geberit ONE ant stalviršio pastatomas praustuvas, stačiakampis, CleanDrain → P. 312
- Geberit ONE ant stalviršio pastatomas praustuvas, stačiakampis → P. 313

- Spintelei montuoti reikia Geberit praustuvo jungties, vietą taupančio modelio. Žiūrėkite praustuvų serijų gaminių asortimento apžvalgą arba internetinį katalogą, priedus praustuvams
- Mix & Match: Geberit ONE, Acanto, iCon serijose galima laisvai derinti to paties pločio elementus

Mix & Match

Geberit ONE praustuvo stalviršis su išpjova, akmens keramika, ant stalviršio pastatomam stačiakampio formos praustuvui

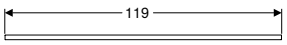

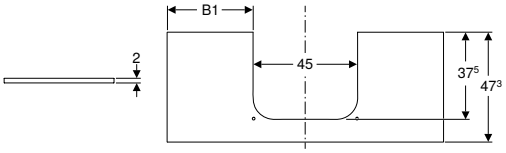

click & scan

Naudojimo tikslai
- Skirta montuoti ant Geberit ONE, Acanto, iCon praustuvo spintelės

Techniniai duomenys

Produkto medžiaga	Keramogranitas

Savybės
- Atsparus įbrėžimams
- Atsparumas drėgmei

Tiekiamas komplektas
- Praustuvo stalviršis
- Tvirtinimai

Gaminio Nr.	Spalva / paviršius	Mix & Match	Išpjova	B1 [cm]	H [cm]	T [cm]	EUR/Vnt.
B / plotis: 119 cm							
505.115.00.1 *	balto marmuro imitacija / matinis	Taip	viduryje	37	2	47,3	**2401,42**
505.115.00.2 *	juodo marmuro imitacija / matinis	Taip	viduryje	37	2	47,3	**2401,42**
505.135.00.1 *	balto marmuro imitacija / matinis	Taip	kairėje	12,8	2	47,3	**2401,42**
505.135.00.2 *	juodo marmuro imitacija / matinis	Taip	kairėje	12,8	2	47,3	**2401,42**
505.155.00.1 *	balto marmuro imitacija / matinis	Taip	dešinėje	69,2	2	47,3	**2401,42**
505.155.00.2 *	juodo marmuro imitacija / matinis	Taip	dešinėje	69,2	2	47,3	**2401,42**
505.165.00.1 *	balto marmuro imitacija / matinis	Taip	kairėje ir dešinėje	8	2	47,3	**2401,42**
505.165.00.2 *	juodo marmuro imitacija / matinis	Taip	kairėje ir dešinėje	8	2	47,3	**2401,42**

*** Gaminiai pagal užsakymą**

Užsakyti papildomai
- Geberit ONE ant stalviršio pastatomas praustuvas, stačiakampis, CleanDrain → P. 312
- Geberit ONE ant stalviršio pastatomas praustuvas, stačiakampis → P. 313

- Spintelei montuoti reikia Geberit praustuvo jungties, vietą taupančio modelio. Žiūrėkite praustuvų serijų gaminių asortimento apžvalgą arba internetinį katalogą, priedus praustuvams
- Mix & Match: Geberit ONE, Acanto, iCon serijose galima laisvai derinti to paties pločio elementus

Šoninės spintelės

Žemos šoninės spintelės

Geberit ONE šoninė spintelė su vienu stalčiumi

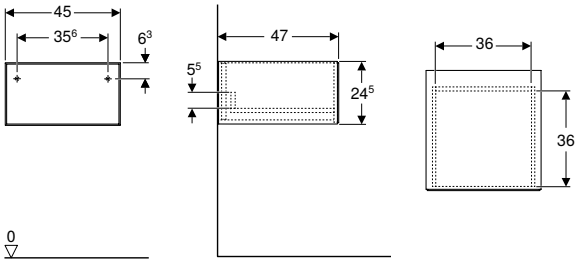

click & scan

Techniniai duomenys

Produkto medžiaga	Didelio tankio trijų sluoksnių medienos drožlių plokštė
Stalčiaus apkrova maks.	20 kg

Tiekiamas komplektas
- Tvirtinimai

Savybės
- Sertifikuota FSC™ C134279
- Pakabinama (-as)
- Su vienu stalčiumi
- Atidarymo paspaudimu mechanizmai
- Stalčius su švelnaus uždarymo mechanizmu
- Atsparumas drėgmei
- Pristatoma surinkta

Gaminio Nr.	Spalva / paviršius	H [cm]	T [cm]	EUR/Vnt.
B / plotis: 45 cm				
505.078.00.1	balta / lakuotas, labai blizgus	24,5	47	**718,89**
505.078.00.2 *	balta / lakuotas, matinis	24,5	47	**718,89**
505.078.00.3	lavos spalva / lakuotas, matinis	24,5	47	**718,89**
505.078.00.4 *	smėlio pilka / lakuotas, labai blizgus	24,5	47	**718,89**
505.078.00.5	ąžuolas / melamino dervos danga	24,5	47	**718,89**
505.078.00.6 *	tamsi karijos mediena / melamino dervos danga	24,5	47	**718,89**
505.078.00.7 *	pilkšvai smėlinė / lakuotas, matinis	24,5	47	**718,89**
505.078.00.8 *	juoda / lakuotas, matinis	24,5	47	**718,89**

*** Gaminiai pagal užsakymą**

Galima derinti su
- Geberit ONE spintelė praustuvui, su stalčiumi → P. 376
- Geberit ONE spintelė ant stalviršio pastatomam praustuvui, su dviem stalčiais → P. 378
- Geberit ONE spintelė praustuvui, su dviem stalčiais → P. 380
- Geberit ONE spintelė ant stalviršio pastatomam praustuvui, su keturiais stalčiais → P. 382
- Geberit ONE uždanga šoninei spintelei ir šoniniam elementui, akmens keramika → P. 460
- Geberit ONE uždanga šoninei spintelei ir šoniniam elementui, stiklas → P. 460

Priedai
- Priedų apžvalga – Geberit ONE vonios kambario baldai → P. 431

Geberit ONE šoninė spintelė su dviem stalčiais

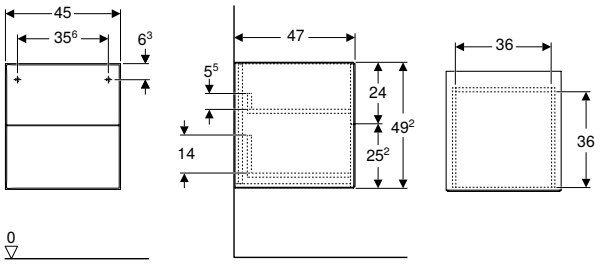

click & scan

Techniniai duomenys

Produkto medžiaga	Didelio tankio trijų sluoksnių medienos drožlių plokštė
Stalčiaus apkrova maks.	20 kg

Tiekiamas komplektas

- Tvirtinimai

Savybės

- Sertifikuota FSC™ C134279
- Pakabinama (-as)
- Su dviem stalčiais
- Atidarymo paspaudimu mechanizmai
- Stalčius su švelnaus uždarymo mechanizmu
- Atsparumas drėgmei
- Pristatoma surinkta

Gaminio Nr.	Spalva / paviršius	H [cm]	T [cm]	EUR/Vnt.
B / plotis: 45 cm				
505.077.00.1	balta / lakuotas, labai blizgus	49,2	47	**992,75**
505.077.00.2 *	balta / lakuotas, matinis	49,2	47	**992,75**
505.077.00.3	lavos spalva / lakuotas, matinis	49,2	47	**992,75**
505.077.00.4 *	smėlio pilka / lakuotas, labai blizgus	49,2	47	**992,75**
505.077.00.5	ąžuolas / melamino dervos danga	49,2	47	**992,75**
505.077.00.6 *	tamsi karijos mediena / melamino dervos danga	49,2	47	**992,75**
505.077.00.7 *	pilkšvai smėlinė / lakuotas, matinis	49,2	47	**992,75**
505.077.00.8 *	juoda matinė	49,2	47	**992,75**

*** Gaminiai pagal užsakymą**

Galima derinti su

- Geberit ONE uždanga šoninei spintelei ir šoniniam elementui, akmens keramika → P. 460
- Geberit ONE uždanga šoninei spintelei ir šoniniam elementui, stiklas → P. 460
- Geberit ONE spintelė praustuvui, su stalčiumi → P. 376
- Geberit ONE spintelė ant stalviršio pastatomam praustuvui, su dviem stalčiais → P. 378
- Geberit ONE spintelė praustuvui, su dviem stalčiais → P. 380
- Geberit ONE spintelė ant stalviršio pastatomam praustuvui, su keturiais stalčiais → P. 382

Priedai

- Priedų apžvalga – Geberit ONE vonios kambario baldai → P. 431

Geberit ONE šoninis elementas

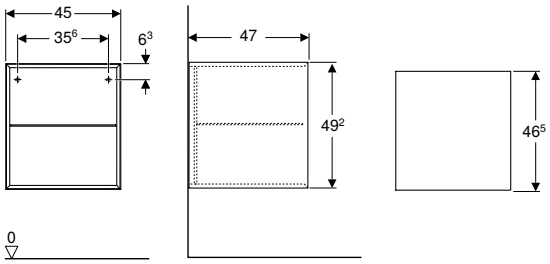

click & scan

Techniniai duomenys

Produkto medžiaga	Didelio tankio trijų sluoksnių medienos drožlių plokštė

Tiekiamas komplektas

- Tvirtinimai

Savybės

- Sertifikuota FSC™ C134279
- Pakabinama (-as)
- Su stikline lentyna
- Atsparumas drėgmei
- Pristatoma surinkta

Gaminio Nr.	Spalva / paviršius	H [cm]	T [cm]	EUR/Vnt.
B / plotis: 45 cm				
505.079.00.1	balta / lakuotas, labai blizgus	49,2	47	**718,89**
505.079.00.2 *	balta / lakuotas, matinis	49,2	47	**718,89**
505.079.00.3	lavos spalva / lakuotas, matinis	49,2	47	**718,89**
505.079.00.4 *	smėlio pilka / lakuotas, labai blizgus	49,2	47	**718,89**
505.079.00.5	ąžuolas / melamino dervos danga	49,2	47	**718,89**
505.079.00.6 *	tamsi karijos mediena / melamino dervos danga	49,2	47	**718,89**
505.079.00.7 *	pilkšvai smėlinė / lakuotas, matinis	49,2	47	**718,89**
505.079.00.8 *	juoda matinė	49,2	47	**718,89**

*** Gaminiai pagal užsakymą**

Galima derinti su

- Geberit ONE spintelė praustuvui, su stalčiumi → P. 376
- Geberit ONE spintelė ant stalviršio pastatomam praustuvui, su dviem stalčiais → P. 378
- Geberit ONE spintelė praustuvui, su dviem stalčiais → P. 380
- Geberit ONE spintelė ant stalviršio pastatomam praustuvui, su keturiais stalčiais → P. 382
- Geberit ONE uždanga šoninei spintelei ir šoniniam elementui, akmens keramika → P. 460
- Geberit ONE uždanga šoninei spintelei ir šoniniam elementui, stiklas → P. 460

Priedai

- Priedų apžvalga – Geberit ONE vonios kambario baldai → P. 431

Geberit Acanto šoninė spintelė su stalčiumi ir vidiniu stalčiumi

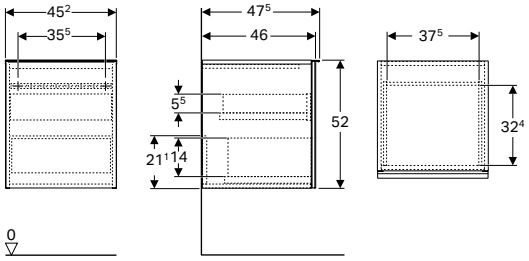

click & scan

Techniniai duomenys

Produkto medžiaga	Didelio tankio trijų sluoksnių medienos drožlių plokštė
Stalčiaus apkrova maks.	20 kg

Tiekiamas komplektas
- Šoninė spintelė
- Tvirtinimai

Savybės
- Sertifikuota FSC™ C134279
- Pakabinama (-as)
- Su vienu stalčiumi
- Su vienu vidiniu stalčiumi
- Atidaroma su rankena
- Rankeną galima pakeisti
- Stalčius su švelnaus uždarymo mechanizmu
- Atsparumas drėgmei
- Pristatoma surinkta

Gaminio Nr.	Spalva / paviršius	H [cm]	T [cm]	EUR/Vnt.
B / plotis: 45,2 cm				
503.010.01.1	Korpusas, Priekyje: balta / lakuotas, labai blizgus Rankena: balta / lakuotas, matinis	52	47,5	**745,93**
503.010.01.2	Korpusas: balta / lakuotas, labai blizgus Priekyje: balta / stiklas blizgus Rankena: balta / matinė, dažyta milteliniu būdu	52	47,5	**823,51**
503.010.01.3 *	Korpusas, Priekyje: balta / lakuotas, matinis Rankena: lavos spalva / matinė, dažyta milteliniu būdu	52	47,5	**745,93**
503.010.JH.1	Korpusas, Priekyje: ąžuolas / melamino dervos danga Rankena: lavos spalva / matinė, dažyta milteliniu būdu	52	47,5	**745,93**
503.010.JK.1	Korpusas, Priekyje: lavos spalva / lakuotas, matinis Rankena: lavos spalva / matinė, dažyta milteliniu būdu	52	47,5	**745,93**
503.010.JK.2	Korpusas: lavos spalva / lakuotas, matinis Priekyje: lavos spalva / stiklas blizgus Rankena: lavos spalva / matinė, dažyta milteliniu būdu	52	47,5	**823,51**
503.010.JR.1 *	Korpusas, Priekyje: tamsi karijos mediena / melamino dervos danga Rankena: lavos spalva / matinė, dažyta milteliniu būdu	52	47,5	**745,93**

*** Gaminiai pagal užsakymą**

Galima derinti su
- Geberit Acanto spintelė dvigubam praustuvui, dviejų stalčių ir dviejų vidinių stalčių → P. 395
- Geberit Acanto spintelė praustuvui, su stalčiumi ir vidiniu stalčiumi → P. 384

Priedai
- Geberit rankšluosčio laikiklis vonios kambario baldams → P. 454
- Geberit siaurų kojelių rinkinys → P. 457
- Geberit rankena → P. 456
- Geberit apšvietimo juostelė stalčiui, kairėje ir dešinėje, ilgis 35 cm → P. 455
- Geberit elektros lizdas su tinklo kištuku → P. 459

Geberit iCon šoninė spintelė, su dviem stalčiais

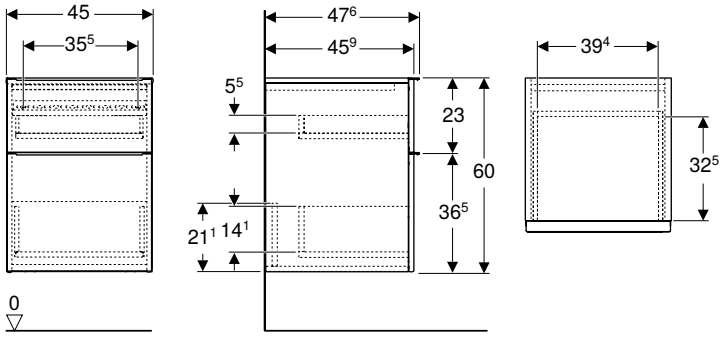

click & scan

Techniniai duomenys

Produkto medžiaga	Didelio tankio trijų sluoksnių medienos drožlių plokštė
Stalčiaus apkrova maks.	20 kg

Tiekiamas komplektas

- Šoninė spintelė
- Tvirtinimai

Savybės

- Sertifikuota FSC™ C134279
- Pakabinama (-as)
- Su dviem stalčiais
- Atidaroma su rankena
- Rankeną galima pakeisti
- Stalčius su švelnaus uždarymo mechanizmu
- Atsparumas drėgmei
- Pristatoma surinkta

Gaminio Nr.	Spalva / paviršius	H [cm]	T [cm]	EUR/Vnt.
B / plotis: 45 cm				
502.315.01.1	Korpusas, Priekyje: balta / lakuotas, labai blizgus Rankena: balta / matinė, dažyta milteliniu būdu	60	47,6	**775,99**
502.315.01.2	Korpusas, Priekyje: balta / lakuotas, labai blizgus Rankena: chromuotas / blizgus	60	47,6	**775,99**
502.315.01.3 *	Korpusas, Priekyje: balta / lakuotas, matinis Rankena: balta / matinė, dažyta milteliniu būdu	60	47,6	**775,99**
502.315.JH.1	Korpusas, Priekyje: ąžuolas / melamino dervos danga Rankena: lavos spalva / matinė, dažyta milteliniu būdu	60	47,6	**775,99**
502.315.JK.1	Korpusas, Priekyje: lavos spalva / lakuotas, matinis Rankena: lavos spalva / matinė, dažyta milteliniu būdu	60	47,6	**775,99**
502.315.JL.1 *	Korpusas, Priekyje: smėlio pilka / lakuotas, labai blizgus Rankena: smėlio pilka / matinė, dažyta milteliniu būdu	60	47,6	**775,99**
502.315.JR.1 *	Korpusas, Priekyje: tamsi karijos mediena / melamino dervos danga Rankena: lavos spalva / matinė, dažyta milteliniu būdu	60	47,6	**775,99**

*** Gaminiai pagal užsakymą**

Galima derinti su

- Geberit iCon spintelė praustuvui, su stalčiumi → P. 388
- Geberit iCon baldinio praustuvo plonos konstrukcijos rinkinys, su spintele, dviem stalčiais ir praustuvo jungtimi → P. 352
- Geberit iCon baldinio praustuvo plonos konstrukcijos rinkinys, su spintele, dviem stalčiais ir praustuvo jungtimi → P. 354
- Geberit iCon spintelė praustuvui, su dviem stalčiais → P. 390
- Geberit iCon spintelė dvigubam praustuvui, su dviem stalčiais → P. 396
- Geberit iCon spintelė dvigubam praustuvui, su keturiais stalčiais → P. 397
- Geberit magnetinė lenta su daiktadėžėmis → P. 458

Priedai

- Priedų apžvalga – Geberit iCon vonios kambario baldai → P. 435

Geberit iCon šoninis elementas

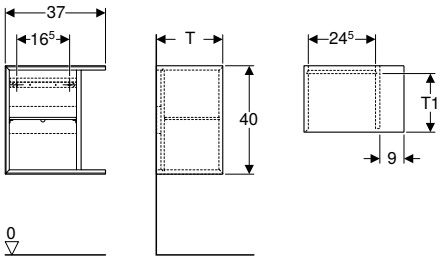

click & scan

Techniniai duomenys

Produkto medžiaga	Didelio tankio trijų sluoksnių medienos drožlių plokštė

Tiekiamas komplektas

- Šoninė spintelė
- Tvirtinimai

Savybės

- Sertifikuota FSC™ C134279
- Pakabinama (-as)
- Su viena reguliuojamo aukščio lentyna
- Atsparumas drėgmei
- Pristatoma surinkta

Gaminio Nr.	Spalva / paviršius	B [cm]	H [cm]	T1 [cm]	EUR/Vnt.
T / gylis: 24,5 cm					
502.324.01.1	balta / lakuotas, labai blizgus	37	40	21	460,35
502.324.01.3 *	balta / lakuotas, matinis	37	40	21	460,35
502.324.JH.1	ąžuolas / melamino dervos danga	37	40	21	460,35
502.324.JK.1	lavos spalva / lakuotas, matinis	37	40	21	460,35
502.324.JL.1 *	smėlio pilka / lakuotas, labai blizgus	37	40	21	460,35
502.324.JR.1 *	tamsi karijos mediena / melamino dervos danga	37	40	21	460,35
T / gylis: 27,3 cm					
502.325.01.1	balta / lakuotas, labai blizgus	37	40	24	474,96
502.325.01.3 *	balta / lakuotas, matinis	37	40	24	474,96
502.325.JH.1	ąžuolas / melamino dervos danga	37	40	24	474,96
502.325.JK.1	lavos spalva / lakuotas, matinis	37	40	24	474,96
502.325.JL.1 *	smėlio pilka / lakuotas, labai blizgus	37	40	24	474,96
502.325.JR.1 *	tamsi karijos mediena / melamino dervos danga	37	40	24	474,96

*** Gaminiai pagal užsakymą**

Galima derinti su

- Geberit iCon spintelė praustuvui mažiems vonios kambariams, su vienomis durelėmis → P. 372
- Geberit iCon spintelė praustuvui mažiems vonios kambariams, su stalčiumi → P. 373

- Šoninis elementas, kurio gylis 24,5 cm, tik Geberit iCon spintelei praustuvui, su durelėmis
- Šoninis elementas, kurio gylis 27,3 cm, tik Geberit iCon spintelei praustuvui, su durelėmis

Geberit Smyle šoninė spintelė su vienomis durelėmis

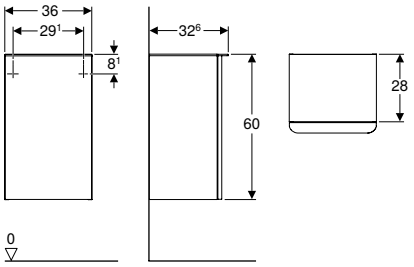

click & scan

Techniniai duomenys

Produkto medžiaga	Didelio tankio trijų sluoksnių medienos drožlių plokštė

Tiekiamas komplektas

- Šoninė spintelė
- Tvirtinimai

Savybės

- Sertifikuota FSC™ C134279
- Pakabinama (-as)
- Suderinus su vidutinio aukščio spintele gaunama aukšta spintelė
- Su vienomis durimis
- Atidaroma su rankena
- Durys su švelnaus uždarymo mechanizmu
- Su viena reguliuojamo aukščio lentyna
- Atsparumas drėgmei
- Viršutinė plokštė iš stiklo
- Pristatoma surinkta

Gaminio Nr.	Spalva / paviršius	B [cm]	H [cm]	T [cm]	EUR/Vnt.
Durys: Vyriai dešinėje					
500.359.00.1	Korpusas, Priekyje: balta / lakuotas, labai blizgus Rankena: balta / matinė, dažyta milteliniu būdu	36	60	32,6	378,59
500.359.JK.1 *	Korpusas, Priekyje: lavos spalva / lakuotas, matinis Rankena: lavos spalva / matinė, dažyta milteliniu būdu	36	60	32,6	378,59
500.359.JL.1 *	Korpusas, Priekyje: smėlio pilka / lakuotas, labai blizgus Rankena: smėlio pilka / matinė, dažyta milteliniu būdu	36	60	32,6	378,59
500.359.JR.1	Korpusas, Priekyje: tamsi karijos mediena / melamino dervos danga Rankena: lavos spalva / matinė, dažyta milteliniu būdu	36	60	32,6	378,59
Durys: Vyriai kairėje					
500.360.00.1	Korpusas, Priekyje: balta / lakuotas, labai blizgus Rankena: balta / matinė, dažyta milteliniu būdu	36	60	32,6	378,59
500.360.JK.1 *	Korpusas, Priekyje: lavos spalva / lakuotas, matinis Rankena: lavos spalva / matinė, dažyta milteliniu būdu	36	60	32,6	378,59
500.360.JL.1 *	Korpusas, Priekyje: smėlio pilka / lakuotas, labai blizgus Rankena: smėlio pilka / matinė, dažyta milteliniu būdu	36	60	32,6	378,59
500.360.JR.1	Korpusas, Priekyje: tamsi karijos mediena / melamino dervos danga Rankena: lavos spalva / matinė, dažyta milteliniu būdu	36	60	32,6	378,59

*** Gaminiai pagal užsakymą**

Galima derinti su

- Geberit Smyle vidutinio aukščio spintelė su vienomis durelėmis ir vidiniu veidrodžiu → P. 421

Priedai

- Priedų apžvalga – Geberit Smyle vonios kambario baldai → P. 441

Geberit Smyle šoninė spintelė dviejų stalčių

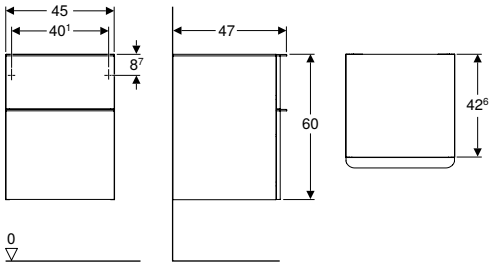

click & scan

Techniniai duomenys

Produkto medžiaga	Didelio tankio trijų sluoksnių medienos drožlių plokštė
Stalčiaus apkrova maks.	20 kg

Tiekiamas komplektas

- Šoninė spintelė
- Tvirtinimai

Savybės

- Sertifikuota FSC™ C134279
- Pakabinama (-as)
- Suderinama su spintelėmis praustuvui
- Su dviem stalčiais
- Atidaroma su rankena
- Stalčius su švelnaus uždarymo mechanizmu
- Atsparumas drėgmei
- Vidinis stalčiaus rėmas iš metalo
- Viršutinė plokštė iš stiklo
- Pristatoma surinkta

Gaminio Nr.	Spalva / paviršius	B [cm]	H [cm]	T [cm]	EUR/Vnt.
500.357.00.1	Korpusas, Priekyje: balta / lakuotas, labai blizgus Rankena: balta / matinė, dažyta milteliniu būdu	45	60	47	**625,66**
500.357.JK.1 *	Korpusas, Priekyje: lavos spalva / lakuotas, matinis Rankena: lavos spalva / matinė, dažyta milteliniu būdu	45	60	47	**625,66**
500.357.JL.1 *	Korpusas, Priekyje: smėlio pilka / lakuotas, labai blizgus Rankena: smėlio pilka / matinė, dažyta milteliniu būdu	45	60	47	**625,66**
500.357.JR.1	Korpusas, Priekyje: tamsi karijos mediena / melamino dervos danga Rankena: lavos spalva / matinė, dažyta milteliniu būdu	45	60	47	**625,66**

*** Gaminiai pagal užsakymą**

Galima derinti su

- Geberit Smyle spintelė praustuvui, kampinė konstrukcija, su dviem stalčiais → P. 394
- Geberit Smyle spintelė dvigubam praustuvui, kampinė konstrukcija, dviejų stalčių → P. 398
- Geberit magnetinė lenta su daiktadėžėmis → P. 458

Priedai

- Priedų apžvalga – Geberit Smyle vonios kambario baldai → P. 441

Geberit Smyle šoninė spintelė, atvira

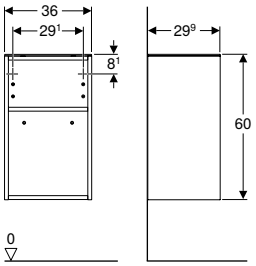

click & scan

Techniniai duomenys

Produkto medžiaga	Didelio tankio trijų sluoksnių medienos drožlių plokštė

Tiekiamas komplektas

- Šoninė spintelė
- Tvirtinimai

Savybės

- Sertifikuota FSC™ C134279
- Pakabinama (-as)
- Suderinus su vidutinio aukščio spintele gaunama aukšta spintelė
- Su viena reguliuojamo aukščio lentyna
- Atsparumas drėgmei
- Viršutinė plokštė iš stiklo
- Pristatoma surinkta

Gaminio Nr.	Spalva / paviršius	B [cm]	H [cm]	T [cm]	EUR/Vnt.
500.358.00.1	balta / lakuotas, labai blizgus	36	60	29,9	**282,35**
500.358.JK.1 *	lavos spalva / lakuotas, matinis	36	60	29,9	**282,35**
500.358.JL.1 *	smėlio pilka / lakuotas, labai blizgus	36	60	29,9	**282,35**
500.358.JR.1	tamsi karijos mediena / melamino dervos danga	36	60	29,9	**282,35**

*** Gaminiai pagal užsakymą**

Galima derinti su

- Geberit Smyle vidutinio aukščio spintelė su vienomis durelėmis ir vidiniu veidrodžiu → P. 421

Priedai

- Priedų apžvalga – Geberit Smyle vonios kambario baldai → P. 441

Naujiena

Geberit Selnova Square šoninė spintelė su vienomis durelėmis

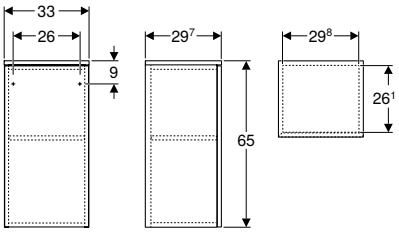

click & scan

Techniniai duomenys

Produkto medžiaga	Didelio tankio trijų sluoksnių medienos drožlių plokštė

Tiekiamas komplektas

- Tvirtinimai

Savybės

- Sertifikuotos kilmės mediena iš tvaraus miškininkystės ūkio
- Pakabinama (-as)
- Su vienomis durimis
- Lankstai kairėje arba dešinėje pusėje
- Paslėpta atidarymo rankena
- Durys su švelnaus uždarymo mechanizmu
- Su viena reguliuojamo aukščio lentyna
- Šilkiniai matiniai paviršiai su danga, saugančia nuo pirštų atspaudų
- Atsparumas drėgmei
- Pristatoma surinkta

Gaminio Nr.	Spalva / paviršius	B [cm]	H [cm]	T [cm]	Durys	EUR/Vnt.
504.142.01.1	balta / lakuotas, šilkinis blizgantis	33	65	29,7	Vyriai kairėje arba dešinėje	**261,63**
504.142.00.1	balta / lakuotas, šilkinis matinis	33	65	29,7	Vyriai kairėje arba dešinėje	**261,63**
504.142.JK.1	lavos spalva / lakuotas, šilkinis matinis	33	65	29,7	Vyriai kairėje arba dešinėje	**261,63**
504.142.DB.1 *	smėlio pilka / lakuotas, šilkinis matinis	33	65	29,7	Vyriai kairėje arba dešinėje	**261,63**
504.142.IK.1 *	šalavijo žalia / lakuotas, šilkinis matinis	33	65	29,7	Vyriai kairėje arba dešinėje	**261,63**
504.142.PS.1	ąžuolas natūralus / melamino dervos danga	33	65	29,7	Vyriai kairėje arba dešinėje	**261,63**
504.142.JR.1 *	tamsi karijos mediena / melamino dervos danga	33	65	29,7	Vyriai kairėje arba dešinėje	**261,63**

Tiekiama nuo Balandis 2026; * Gaminiai pagal užsakymą

Galima derinti su

- Geberit Selnova Square praustuvo mažoms patalpoms rinkinys su spintele, vienerių durų → P. 346
- Geberit Selnova Square plonos konstrukcijos baldinio praustuvo rinkinys su apatine spintele, dviejų stalčių → P. 356
- Geberit Selnova Square plonos konstrukcijos dvigubo baldinio praustuvo rinkinys su apatine spintele, dviejų stalčių → P. 361
- Geberit Selnova Square praustuvo rinkinys su spintele, vienerių durų → P. 350
- Geberit Selnova Square vidutinio aukščio spintelė su vienomis durelėmis → P. 422

Priedai

- Geberit siaurų kojelių rinkinys → P. 457
- Geberit magnetinis laikiklis → P. 461
- Geberit didinamasis veidrodis → P. 461
- Geberit elektros lizdas → P. 460

- Šoninę spintelę ir vidutinio aukščio spintelę galima derinti tarpusavyje
- Gaminio Nr. pakaitalas 501.272.00.1, 501.273.00.1, 501.274.00.1

Geberit Selnova Square žema spintelė su vienomis durelėmis

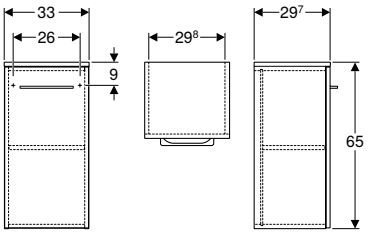

click & scan

Techniniai duomenys

Produkto medžiaga	Didelio tankio trijų sluoksnių medienos drožlių plokštė

Tiekiamas komplektas

- Tvirtinimai
- Rankena

Savybės

- Sertifikuota FSC™ C134279
- Pakabinama (-as)
- Su vienomis durimis
- Atidaroma su rankena
- Su viena reguliuojamo aukščio lentyna
- Durys su švelnaus uždarymo mechanizmu
- Lankstai kairėje arba dešinėje pusėje
- Atsparumas drėgmei
- Pristatoma surinkta

Gaminio Nr.		Spalva / paviršius	B [cm]	H [cm]	T [cm]	EUR/Vnt.
501.272.00.1	AA	balta / lakuotas, labai blizgus	33	65	29,7	**244,33**
501.273.00.1 *	AA	lavos spalva / lakuotas, matinis	33	65	29,7	**244,33**
501.274.00.1	AA	tamsi karijos mediena / melamino dervos danga	33	65	29,7	**229,06**
501.275.00.1 *	AA	šviesi karijos mediena / melamino dervos danga	33	65	29,7	**229,06**

AA: baigia galioti nuo Gruodis 2026; * Gaminiai pagal užsakymą

Galima derinti su

- Geberit Selnova Square plonos konstrukcijos baldinis praustuvas, su apatine spintele, vienos durys → P. 358
- Geberit Selnova Square įleidžiamo praustuvo rinkinys su apatine spintele stalviršiu, dviejų stalčių → P. 362
- Geberit Selnova Square plonos konstrukcijos baldinio praustuvo rinkinys su apatine spintele, dviejų durų → P. 359
- Geberit Selnova Square plonos konstrukcijos baldinio praustuvo rinkinys su apatine spintele, dviejų stalčių → P. 360
- Geberit Selnova Square praustuvo mažiems vonios kambariams rinkinys su spintele, vienerių durų → P. 349
- Geberit Selnova Square vidutinio aukščio spintelė su vienomis durelėmis → P. 423
- Geberit Selnova Square veidrodinė spintelė su dvejomis durelėmis ir dvejomis stiklinėmis lentynomis → P. 481

Priedai

- Priedų apžvalga – Geberit Selnova Square vonios kambario baldai → P. 445

Aukštos spintelės

Geberit aukšta spintelė dviem ištraukiamais skyriais

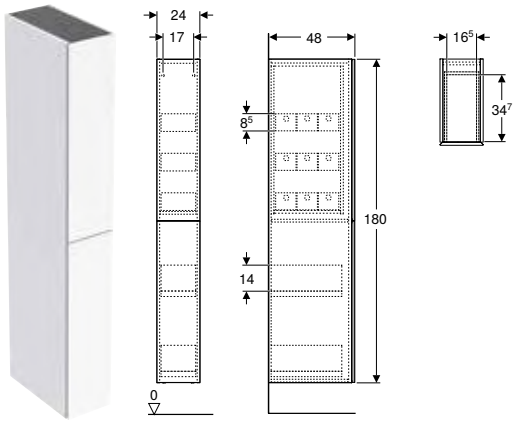

click & scan

Naudojimo tikslai
- Geberit ONE, Acanto ir iCon serijoms

Techniniai duomenys

Produkto medžiaga	Didelio tankio trijų sluoksnių medienos drožlių plokštė
Stalčiaus apkrova maks.	20 kg

Savybės
- Sertifikuota FSC™ C134279
- Pakabinama (-as)
- Su dviem stalčiais
- Medinės daiktadėžės
- Stalčius su švelnaus uždarymo mechanizmu
- Atsparumas drėgmei
- Pristatoma surinkta

Tiekiamas komplektas
- Aukšta spintelė
- 9 dėžės-tvarkyklės
- Tvirtinimai

Gaminio Nr.	Spalva / paviršius	H [cm]	T [cm]	EUR/Vnt.
B / plotis: 24 cm				
503.011.01.1	Korpusas, Priekyje: balta / lakuotas, labai blizgus	180	48	**1271,06**
503.011.01.2	Korpusas: balta / lakuotas, labai blizgus Priekyje: balta / stiklas blizgus	180	48	**1345,66**
503.011.01.3 *	Korpusas, Priekyje: balta / lakuotas, matinis	180	48	**1271,06**
503.011.JH.1	Korpusas, Priekyje: ąžuolas / melamino dervos danga	180	48	**1271,06**
503.011.JK.1	Korpusas, Priekyje: lavos spalva / lakuotas, matinis	180	48	**1271,06**
503.011.JK.2	Korpusas: lavos spalva / lakuotas, matinis Priekyje: lavos spalva / stiklas blizgus	180	48	**1345,66**
503.011.JR.1 *	Korpusas, Priekyje: tamsi karijos mediena / melamino dervos danga	180	48	**1271,06**

*** Gaminiai pagal užsakymą**

Priedai
- Geberit elektros lizdas su tinklo kištuku → P. 459

Geberit aukšta spintelė su vienomis durelėmis

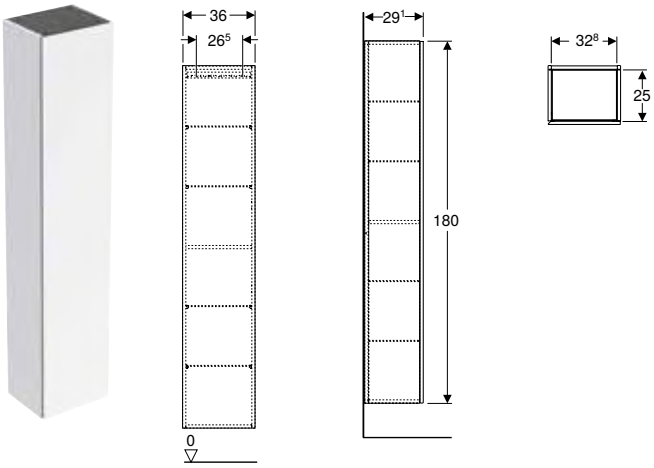

click & scan

Naudojimo tikslai
- Geberit ONE, Acanto ir iCon serijoms

Techniniai duomenys

Produkto medžiaga	Didelio tankio trijų sluoksnių medienos drožlių plokštė

Tiekiamas komplektas
- Aukšta spintelė
- 4 stiklinės lentynos
- Tvirtinimai

Savybės
- Sertifikuota FSC™ C134279
- Pakabinama (-as)
- Su vienomis durimis
- Durys su švelnaus uždarymo mechanizmu
- Įgilinta rankenėlė arba Push-to-open atidarymo mechanizmas
- Su keturiomis reguliuojamo aukščio stiklinėmis lentynomis
- Su viena stacionaria lentyna
- Lankstai kairėje arba dešinėje pusėje
- Atsparumas drėgmei
- Pristatoma surinkta

Gaminio Nr.	Spalva / paviršius	H [cm]	T [cm]	EUR/Vnt.
B / plotis: 36 cm				
502.316.01.1	Korpusas, Priekyje: balta / lakuotas, labai blizgus	180	29,1	1033,10
502.316.01.2	Korpusas: balta / lakuotas, labai blizgus Priekyje: balta / stiklas blizgus	180	29,1	1127,84
502.316.01.3 *	Korpusas, Priekyje: balta / lakuotas, matinis	180	29,1	1033,10
502.316.JH.1	Korpusas, Priekyje: ąžuolas / melamino dervos danga	180	29,1	1033,10
502.316.JK.1	Korpusas, Priekyje: lavos spalva / lakuotas, matinis	180	29,1	1033,10
502.316.JK.2	Korpusas: lavos spalva / lakuotas, matinis Priekyje: lavos spalva / stiklas blizgus	180	29,1	1127,84
502.316.JL.1 *	Korpusas, Priekyje: smėlio pilka / lakuotas, labai blizgus	180	29,1	1033,10
502.316.JR.1 *	Korpusas, Priekyje: tamsi karijos mediena / melamino dervos danga	180	29,1	1033,10
505.083.00.7 *	Korpusas, Priekyje: pilkšvai smėlinė / lakuotas, matinis	180	29,1	1008,10
505.083.00.8 *	Korpusas, Priekyje: juoda / lakuotas, matinis	180	29,1	1008,10

*** Gaminiai pagal užsakymą**

Priedai
- Geberit siaurų kojelių rinkinys → P. 457
- Geberit elektros lizdas → P. 460

Geberit aukšta spintelė su vieneriomis durimis ir vidiniu veidrodžiu, kompaktiško gylio

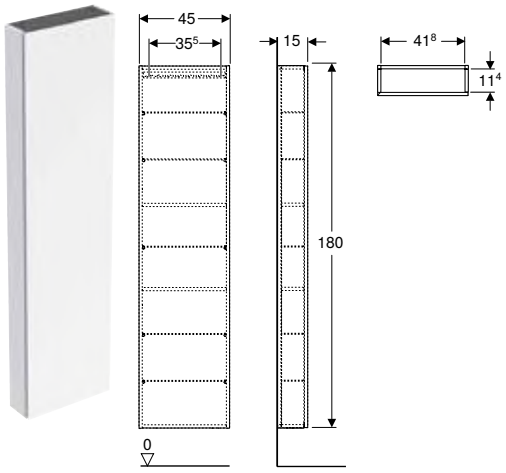

click & scan

Naudojimo tikslai
- Geberit ONE, Acanto ir iCon serijoms

Techniniai duomenys

Produkto medžiaga	Didelio tankio trijų sluoksnių medienos drožlių plokštė

Tiekiamas komplektas
- Aukšta spintelė
- 5 stiklinės lentynos
- Tvirtinimai

Savybės
- Sertifikuota FSC™ C134279
- Pakabinama (-as)
- Su vienomis durimis
- Durys su švelnaus uždarymo mechanizmu
- Įgilinta rankenėlė arba Push-to-open atidarymo mechanizmas
- Su penkiomis reguliuojamo aukščio stiklinėmis lentynomis
- Durų vidinė pusė veidrodinė
- Su dviem stacionariomis lentynomis
- Lankstai kairėje arba dešinėje pusėje
- Durų atidarymo kampas 155°
- Atsparumas drėgmei
- Pristatoma surinkta

Gaminio Nr.	Spalva / paviršius	H [cm]	T [cm]	EUR/Vnt.
B / plotis: 45 cm				
502.317.01.1	Korpusas, Priekyje: balta / lakuotas, labai blizgus	180	15	**1033,10**
502.317.01.2	Korpusas: balta / lakuotas, labai blizgus Priekyje: balta / stiklas blizgus	180	15	**1127,84**
502.317.01.3 *	Korpusas, Priekyje: balta / lakuotas, matinis	180	15	**1033,10**
502.317.JH.1	Korpusas, Priekyje: ąžuolas / melamino dervos danga	180	15	**1033,10**
502.317.JK.1	Korpusas, Priekyje: lavos spalva / lakuotas, matinis	180	15	**1033,10**
502.317.JK.2	Korpusas: lavos spalva / lakuotas, matinis Priekyje: lavos spalva / stiklas blizgus	180	15	**1127,84**
502.317.JL.1 *	Korpusas, Priekyje: smėlio pilka / lakuotas, labai blizgus	180	15	**1033,10**
502.317.JR.1 *	Korpusas, Priekyje: tamsi karijos mediena / melamino dervos danga	180	15	**1033,10**

*** Gaminiai pagal užsakymą**

Priedai
- Geberit siaurų kojelių rinkinys → P. 457
- Geberit elektros lizdas → P. 460

Vidutinio aukščio spintelės

Geberit Smyle vidutinio aukščio spintelė su vienomis durelėmis ir vidiniu veidrodžiu

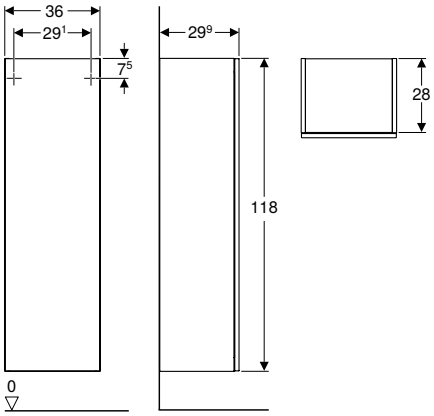

click & scan

Techniniai duomenys

Produkto medžiaga	Didelio tankio trijų sluoksnių medienos drožlių plokštė

Tiekiamas komplektas

- Šoninė spintelė
- 3 stiklinės lentynos
- Tvirtinimai

Savybės

- Sertifikuota FSC™ C134279
- Pakabinama (-as)
- Suderinus su žema šonine spintele gaunama aukšta spintelė
- Su vienomis durimis
- Durys su švelnaus uždarymo mechanizmu
- Atidarymo paspaudimu mechanizmai
- Galima keisti stiklinių lentynų padėtį
- Lankstai kairėje arba dešinėje pusėje
- Veidrodis ant vidinės durų pusės
- Atsparumas drėgmei
- Pristatoma surinkta

Gaminio Nr.	Spalva / paviršius	B [cm]	H [cm]	T [cm]	EUR/Vnt.
500.361.00.1	balta / lakuotas, labai blizgus	36	118	29,9	**529,40**
500.361.JK.1 *	lavos spalva / lakuotas, matinis	36	118	29,9	**529,40**
500.361.JL.1 *	smėlio pilka / lakuotas, labai blizgus	36	118	29,9	**529,40**
500.361.JR.1	tamsi karijos mediena / melamino dervos danga	36	118	29,9	**529,40**

*** Gaminiai pagal užsakymą**

Galima derinti su

- Geberit Smyle šoninė spintelė, atvira → P. 415
- Geberit Smyle šoninė spintelė su vienomis durelėmis → P. 413

Priedai

- Priedų apžvalga – Geberit Smyle vonios kambario baldai → P. 441

Naujiena

Geberit Selnova Square vidutinio aukščio spintelė su vienomis durelėmis

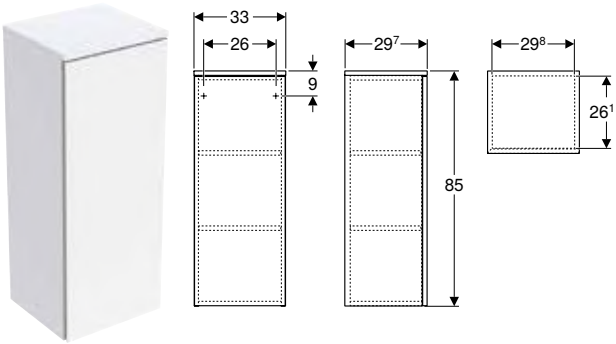

click & scan

Techniniai duomenys

Produkto medžiaga	Didelio tankio trijų sluoksnių medienos drožlių plokštė

Tiekiamas komplektas

- Tvirtinimai

Savybės

- Sertifikuotos kilmės mediena iš tvaraus miškininkystės ūkio
- Pakabinama (-as)
- Su vienomis durimis
- Lankstai kairėje arba dešinėje pusėje
- Atidaroma su rankena
- Paslėpta atidarymo rankena
- Durys su švelnaus uždarymo mechanizmu
- Su dviem reguliuojamo aukščio lentynomis
- Šilkiniai matiniai paviršiai su danga, saugančia nuo pirštų atspaudų
- Atsparumas drėgmei
- Pristatoma surinkta

Gaminio Nr.	Spalva / paviršius	B [cm]	H [cm]	T [cm]	Durys	EUR/Vnt.
504.143.01.1	balta / lakuotas, šilkinis blizgantis	33	85	29,7	Vyriai kairėje arba dešinėje	**294,68**
504.143.00.1	balta / lakuotas, šilkinis matinis	33	85	29,7	Vyriai kairėje arba dešinėje	**294,68**
504.143.JK.1	lavos spalva / lakuotas, šilkinis matinis	33	85	29,7	Vyriai kairėje arba dešinėje	**294,68**
504.143.DB.1 *	smėlio pilka / lakuotas, šilkinis matinis	33	85	29,7	Vyriai kairėje arba dešinėje	**294,68**
504.143.IK.1 *	šalavijo žalia / lakuotas, šilkinis matinis	33	85	29,7	Vyriai kairėje arba dešinėje	**294,68**
504.143.PS.1	ąžuolas natūralus / melamino dervos danga	33	85	29,7	Vyriai kairėje arba dešinėje	**294,68**
504.143.JR.1 *	tamsi karijos mediena / melamino dervos danga	33	85	29,7	Vyriai kairėje arba dešinėje	**294,68**

Tiekiama nuo Balandis 2026; * Gaminiai pagal užsakymą

Galima derinti su

- Geberit Selnova Square praustuvo mažoms patalpoms rinkinys su spintele, vienerių durų → P. 346
- Geberit Selnova Square plonos konstrukcijos baldinio praustuvo rinkinys su apatine spintele, dviejų stalčių → P. 356
- Geberit Selnova Square plonos konstrukcijos dvigubo baldinio praustuvo rinkinys su apatine spintele, dviejų stalčių → P. 361
- Geberit Selnova Square praustuvo rinkinys su spintele, vienerių durų → P. 350
- Geberit Selnova Square šoninė spintelė su vienomis durelėmis → P. 416

Priedai

- Geberit siaurų kojelių rinkinys → P. 457
- Geberit magnetinis laikiklis → P. 461
- Geberit didinamasis veidrodis → P. 461
- Geberit elektros lizdas → P. 460

- Šoninę spintelę ir vidutinio aukščio spintelę galima derinti tarpusavyje
- Gaminio Nr. pakaitalas 501.276.00.1, 501.277.00.1, 501.278.00.1

Geberit Selnova Square vidutinio aukščio spintelė su vienomis durelėmis

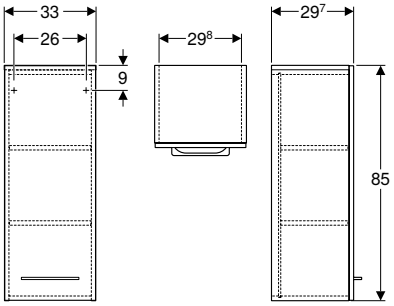

click & scan

Techniniai duomenys

Produkto medžiaga	Didelio tankio trijų sluoksnių medienos drožlių plokštė

Tiekiamas komplektas

- Rankena
- Tvirtinimai

Savybės

- Sertifikuota FSC™ C134279
- Pakabinama (-as)
- Su vienomis durimis
- Durys su švelnaus uždarymo mechanizmu
- Atidaroma su rankena
- Su dviem reguliuojamo aukščio lentynomis
- Lankstai kairėje arba dešinėje pusėje
- Atsparumas drėgmei
- Pristatoma surinkta

Gaminio Nr.		Spalva / paviršius	B [cm]	H [cm]	T [cm]	EUR/Vnt.
501.276.00.1	**AA**	balta / lakuotas, labai blizgus	33	85	29,7	**274,88**
501.277.00.1 *	**AA**	lavos spalva / lakuotas, matinis	33	85	29,7	**274,88**
501.278.00.1	**AA**	tamsi karijos mediena / melamino dervos danga	33	85	29,7	**259,58**
501.279.00.1 *	**AA**	šviesi karijos mediena / melamino dervos danga	33	85	29,7	**259,58**

AA: baigia galioti nuo Gruodis 2026; * Gaminiai pagal užsakymą

Galima derinti su

- Geberit Selnova Square plonos konstrukcijos baldinis praustuvas, su apatine spintele, vienos durys → P. 358
- Geberit Selnova Square plonos konstrukcijos baldinio praustuvo rinkinys su apatine spintele, dviejų durų → P. 359
- Geberit Selnova Square įleidžiamo praustuvo rinkinys su apatine spintele stalviršiu, dviejų stalčių → P. 362
- Geberit Selnova Square plonos konstrukcijos baldinio praustuvo rinkinys su apatine spintele, dviejų stalčių → P. 360
- Geberit Selnova Square žema spintelė su vienomis durelėmis → P. 417
- Geberit Selnova Square praustuvo mažiems vonios kambariams rinkinys su spintele, vienerių durų → P. 349
- Geberit Selnova Square veidrodinė spintelė su dvejomis durelėmis ir dvejomis stiklinėmis lentynomis → P. 481

Priedai

- Priedų apžvalga – Geberit Selnova Square vonios kambario baldai → P. 445

Pakabinamos spintelės

Geberit stačiakampė pakabinama spintelė, su vienomis durelėmis

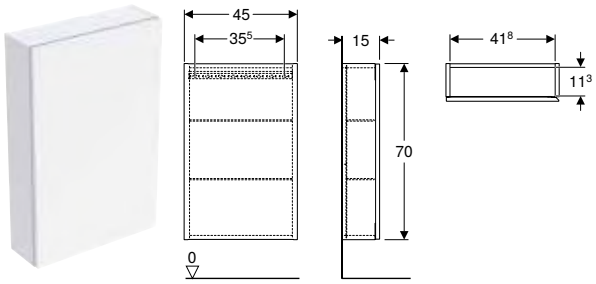

click & scan

Naudojimo tikslai
- Geberit ONE, Acanto ir iCon serijoms

Techniniai duomenys

Produkto medžiaga	Didelio tankio trijų sluoksnių medienos drožlių plokštė

Tiekiamas komplektas
- Pakabinama spintelė
- 2 stiklinės lentynos
- Tvirtinimai

Savybės
- Sertifikuota FSC™ C134279
- Pakabinama (-as)
- Su vienomis durimis
- Durys su švelnaus uždarymo mechanizmu
- Įgilinta rankenėlė arba Push-to-open atidarymo mechanizmas
- Su dviem reguliuojamo aukščio stiklinėmis lentynomis
- Lankstai kairėje arba dešinėje pusėje
- Atsparumas drėgmei
- Pristatoma surinkta

Gaminio Nr.	Spalva / paviršius	H [cm]	T [cm]	EUR/Vnt.
B / plotis: 45 cm				
502.318.01.1	Korpusas, Priekyje: balta / lakuotas, labai blizgus	70	15	529,29
502.318.01.2	Korpusas: balta / lakuotas, labai blizgus Priekyje: balta / stiklas blizgus	70	15	602,71
502.318.01.3 *	Korpusas, Priekyje: balta / lakuotas, matinis	70	15	529,29
502.318.JH.1	Korpusas, Priekyje: ąžuolas / melamino dervos danga	70	15	529,29
502.318.JK.1	Korpusas, Priekyje: lavos spalva / lakuotas, matinis	70	15	529,29
502.318.JK.2	Korpusas: lavos spalva / lakuotas, matinis Priekyje: lavos spalva / stiklas blizgus	70	15	602,71
502.318.JL.1 *	Korpusas, Priekyje: smėlio pilka / lakuotas, labai blizgus	70	15	529,29
502.318.JR.1 *	Korpusas, Priekyje: tamsi karijos mediena / melamino dervos danga	70	15	529,29

*** Gaminiai pagal užsakymą**

Priedai
- Geberit elektros lizdas → P. 460

Geberit kvadratinė pakabinama spintelė, su vienomis durelėmis

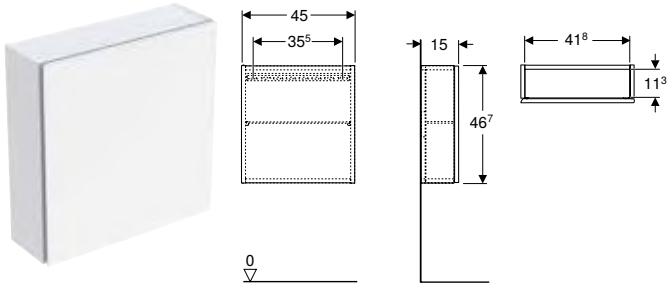

click & scan

Naudojimo tikslai
- Geberit ONE, Acanto ir iCon serijoms

Techniniai duomenys

Produkto medžiaga	Didelio tankio trijų sluoksnių medienos drožlių plokštė

Tiekiamas komplektas
- Pakabinama spintelė
- Stiklinė lentyna
- Tvirtinimai

Savybės
- Sertifikuota FSC™ C134279
- Pakabinama (-as)
- Su vienomis durimis
- Durys su švelnaus uždarymo mechanizmu
- Įgilinta rankenėlė arba Push-to-open atidarymo mechanizmas
- Reguliuojamo aukščio stiklinė lentyna
- Lankstai kairėje arba dešinėje pusėje
- Atsparumas drėgmei
- Pristatoma surinkta

Gaminio Nr.	Spalva / paviršius	H [cm]	T [cm]	EUR/Vnt.
B / plotis: 45 cm				
502.319.01.1	Korpusas, Priekyje: balta / lakuotas, labai blizgus	46,7	15	398,69
502.319.01.2	Korpusas: balta / lakuotas, labai blizgus Priekyje: balta / stiklas blizgus	46,7	15	471,42
502.319.01.3 *	Korpusas, Priekyje: balta / lakuotas, matinis	46,7	15	398,69
502.319.JH.1	Korpusas, Priekyje: ąžuolas / melamino dervos danga	46,7	15	398,69
502.319.JK.1	Korpusas, Priekyje: lavos spalva / lakuotas, matinis	46,7	15	398,69
502.319.JK.2	Korpusas: lavos spalva / lakuotas, matinis Priekyje: lavos spalva / stiklas blizgus	46,7	15	471,42
502.319.JL.1 *	Korpusas, Priekyje: smėlio pilka / lakuotas, labai blizgus	46,7	15	398,69
502.319.JR.1 *	Korpusas, Priekyje: tamsi karijos mediena / melamino dervos danga	46,7	15	398,69

*** Gaminiai pagal užsakymą**

Priedai

- Geberit elektros lizdas → P. 460

Geberit stačiakampė lentyna

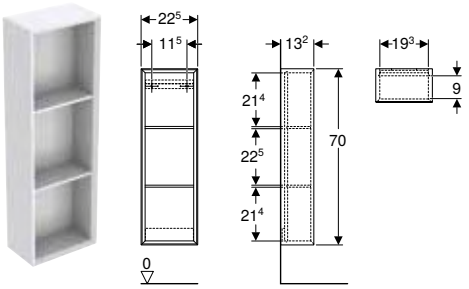

click & scan

Naudojimo tikslai

- Geberit ONE, Acanto ir iCon serijoms

Techniniai duomenys

Produkto medžiaga	Didelio tankio trijų sluoksnių medienos drožlių plokštė

Savybės

- Sertifikuota FSC™ C134279
- Pakabinama (-as)
- Paslėpti tvirtinimai
- Su dviem stacionariomis lentynomis
- Atsparumas drėgmei
- Pristatoma surinkta

Tiekiamas komplektas

- Pakabinama spintelė
- Tvirtinimai

Gaminio Nr.	Spalva / paviršius	H [cm]	T [cm]	EUR/Vnt.
B / plotis: 22,5 cm				
502.320.01.1	balta / lakuotas, labai blizgus	70	13,2	353,51
502.320.01.3 *	balta / lakuotas, matinis	70	13,2	353,51
502.320.JH.1	ąžuolas / melamino dervos danga	70	13,2	353,51
502.320.JK.1	lavos spalva / lakuotas, matinis	70	13,2	353,51
502.320.JL.1 *	smėlio pilka / lakuotas, labai blizgus	70	13,2	353,51
502.320.JR.1 *	tamsi karijos mediena / melamino dervos danga	70	13,2	353,51

*** Gaminiai pagal užsakymą**

Geberit stačiakampė pakabinama daiktadėžė

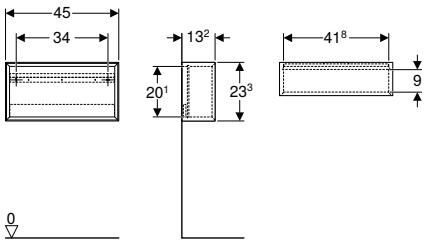

click & scan

Naudojimo tikslai
- Geberit ONE, Acanto ir iCon serijoms

Techniniai duomenys

Produkto medžiaga	Didelio tankio trijų sluoksnių medienos drožlių plokštė

Savybės
- Sertifikuota FSC™ C134279
- Pakabinama (-as)
- Paslėpti tvirtinimai
- Atsparumas drėgmei
- Pristatoma surinkta

Tiekiamas komplektas
- Pakabinama spintelė
- Tvirtinimai

Gaminio Nr.	Spalva / paviršius	B [cm]	H [cm]	T [cm]	EUR/Vnt.
502.322.01.1	balta / lakuotas, labai blizgus	45	23,3	13,2	**287,17**
502.322.01.3 *	balta / lakuotas, matinis	45	23,3	13,2	**287,17**
502.322.JH.1	ąžuolas / melamino dervos danga	45	23,3	13,2	**287,17**
502.322.JK.1	lavos spalva / lakuotas, matinis	45	23,3	13,2	**287,17**
502.322.JL.1 *	smėlio pilka / lakuotas, labai blizgus	45	23,3	13,2	**287,17**
502.322.JR.1 *	tamsi karijos mediena / melamino dervos danga	45	23,3	13,2	**287,17**

*** Gaminiai pagal užsakymą**

Geberit kvadratinė lentyna

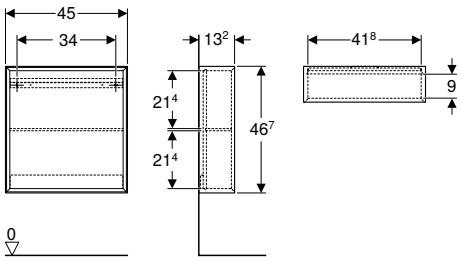

click & scan

Naudojimo tikslai
- Geberit ONE, Acanto ir iCon serijoms

Techniniai duomenys

Produkto medžiaga	Didelio tankio trijų sluoksnių medienos drožlių plokštė

Savybės
- Sertifikuota FSC™ C134279
- Pakabinama (-as)
- Su viena stacionaria lentyna
- Paslėpti tvirtinimai
- Atsparumas drėgmei
- Pristatoma surinkta

Tiekiamas komplektas
- Pakabinama spintelė
- Tvirtinimai

Gaminio Nr.	Spalva / paviršius	H [cm]	T [cm]	EUR/Vnt.
B / plotis: 45 cm				
502.323.01.1	balta / lakuotas, labai blizgus	46,7	13,2	**335,75**
502.323.01.3 *	balta / lakuotas, matinis	46,7	13,2	**335,75**
502.323.JH.1	ąžuolas / melamino dervos danga	46,7	13,2	**335,75**
502.323.JK.1	lavos spalva / lakuotas, matinis	46,7	13,2	**335,75**
502.323.JL.1 *	smėlio pilka / lakuotas, labai blizgus	46,7	13,2	**335,75**
502.323.JR.1 *	tamsi karijos mediena / melamino dervos danga	46,7	13,2	**335,75**

*** Gaminiai pagal užsakymą**

Geberit kvadratinė pakabinama daiktadėžė

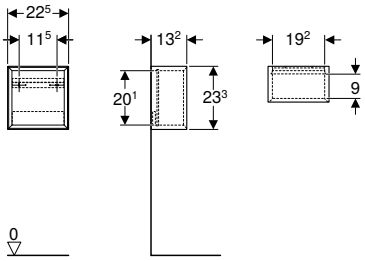

click & scan

Naudojimo tikslai
- Geberit ONE, Acanto ir iCon serijoms

Techniniai duomenys

Produkto medžiaga	Didelio tankio trijų sluoksnių medienos drožlių plokštė

Savybės
- Sertifikuota FSC™ C134279
- Pakabinama (-as)
- Paslėpti tvirtinimai
- Atsparumas drėgmei
- Pristatoma surinkta

Tiekiamas komplektas
- Pakabinama spintelė
- Tvirtinimai

Gaminio Nr.	Spalva / paviršius	H [cm]	T [cm]	EUR/Vnt.
B / plotis: 22,5 cm				
502.321.01.1	balta / lakuotas, labai blizgus	23,3	13,2	251,26
502.321.01.3 *	balta / lakuotas, matinis	23,3	13,2	251,26
502.321.JH.1	ąžuolas / melamino dervos danga	23,3	13,2	251,26
502.321.JK.1	lavos spalva / lakuotas, matinis	23,3	13,2	251,26
502.321.JL.1 *	smėlio pilka / lakuotas, labai blizgus	23,3	13,2	251,26
502.321.JR.1 *	tamsi karijos mediena / melamino dervos danga	23,3	13,2	251,26

*** Gaminiai pagal užsakymą**

Kiti vonios kambario baldai

Sieninės lentynos

Geberit sieninė lentyna

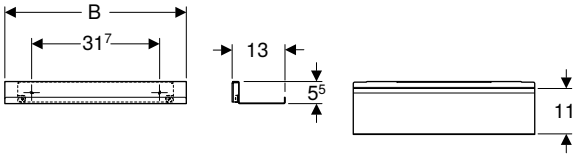

click & scan

Techniniai duomenys

Produkto medžiaga	Plienas

Savybės
- Pakabinama (-as)
- Paslėpti tvirtinimai

Tiekiamas komplektas
- Sieninė lentyna
- Tvirtinimai

Gaminio Nr.	Spalva / paviršius	H [cm]	T [cm]	EUR/Vnt.
B / plotis: 45 cm				
502.326.01.3	balta / matinė, dažyta milteliniu būdu	5,5	13	87,76
502.326.JK.1	lavos spalva / matinė, dažyta milteliniu būdu	5,5	13	87,76
502.326.JL.1	smėlio pilka / matinė, dažyta milteliniu būdu	5,5	13	87,76
B / plotis: 67,5 cm				
502.327.01.3	balta / matinė, dažyta milteliniu būdu	5,5	13	108,79
502.327.JK.1	lavos spalva / matinė, dažyta milteliniu būdu	5,5	13	108,79
502.327.JL.1	smėlio pilka / matinė, dažyta milteliniu būdu	5,5	13	108,79

Geberit Smyle sieninė lentyna, kampinė konstrukcija

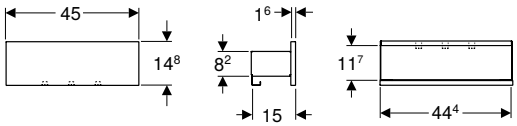

click & scan

Techniniai duomenys

Produkto medžiaga	Didelio tankio trijų sluoksnių medienos drožlių plokštė

Tiekiamas komplektas

- Sieninė lentyna
- Tvirtinimai

Savybės

- Sertifikuota FSC™ C134279
- Pakabinama (-as)
- Su trimis rankšluosčių kabliukais
- Atsparumas drėgmei
- Pristatoma surinkta

Gaminio Nr.	Spalva / paviršius	B [cm]	H [cm]	T [cm]	EUR/Vnt.
500.362.00.1	Korpusas: balta / lakuotas, matinis Priekyje: balta / lakuotas, labai blizgus	45	14,8	15	**186,08**
500.362.JK.1 *	Korpusas, Priekyje: lavos spalva / lakuotas, matinis	45	14,8	15	**186,08**
500.362.JL.1 *	Korpusas: smėlio pilka / matinė, dažyta milteliniu būdu Priekyje: smėlio pilka / lakuotas, labai blizgus	45	14,8	15	**186,08**
500.362.JR.1	Korpusas: lavos spalva / matinė, dažyta milteliniu būdu Priekyje: tamsi karijos mediena / melamino dervos danga	45	14,8	15	**186,08**

*** Gaminiai pagal užsakymą**

Priedai

Priedų apžvalga – Geberit ONE vonios kambario baldai

Geberit Lietuva, Sausis 2026

				Rankšluosčio laikiklis	Geberit stalčiaus įdėklų viršutiniam stalčiui rinkinys			
				503.012.XX.1	502.349.00.1	502.350.00.1	502.351.00.1	
Su dviem stalčiais	Su vienu stalčiumi		Nuo psl.	→ P. 454	→ P. 451	→ P. 451	→ P. 451	
Plotis 60 cm								
505.261.00.1	505.071.00.1	balta	→ P. 380	✓	✓			
505.261.00.2	505.071.00.2	Balta matinis	→ P. 380	✓	✓			
505.261.00.3	505.071.00.3	lavos spalva	→ P. 380	✓	✓			
505.261.00.4	505.071.00.4	smėlio pilka	→ P. 380	✓	✓			
505.261.00.5	505.071.00.5	ąžuolas	→ P. 380	✓	✓			
505.261.00.6	505.071.00.6	Tamsi karijos mediena	→ P. 380	✓	✓			
505.261.00.7	505.071.00.7	pilkšvai smėlinė	→ P. 380	✓	✓			
505.261.00.8	505.071.00.8	Juodas matinis	→ P. 380	✓	✓			
Plotis 75 cm								
505.262.00.1	505.072.00.1	balta	→ P. 380	✓		✓		
505.262.00.2	505.072.00.2	Balta matinis	→ P. 380	✓		✓		
505.262.00.3	505.072.00.3	lavos spalva	→ P. 380	✓		✓		
505.262.00.4	505.072.00.4	smėlio pilka	→ P. 380	✓		✓		
505.262.00.5	505.072.00.5	ąžuolas	→ P. 380	✓		✓		
505.262.00.6	505.072.00.6	Tamsi karijos mediena	→ P. 380	✓		✓		
505.262.00.7	505.072.00.7	pilkšvai smėlinė	→ P. 380	✓		✓		
505.262.00.8	505.072.00.8	Juodas matinis	→ P. 380	✓		✓		
Plotis 90 cm								
505.263.00.1	505.073.00.1	balta	→ P. 380	✓			✓	
505.263.00.2	505.073.00.2	Balta matinis	→ P. 380	✓			✓	
505.263.00.3	505.073.00.3	lavos spalva	→ P. 380	✓			✓	
505.263.00.4	505.073.00.4	smėlio pilka	→ P. 380	✓			✓	
505.263.00.5	505.073.00.5	ąžuolas	→ P. 380	✓			✓	
505.263.00.6	505.073.00.6	Tamsi karijos mediena	→ P. 380	✓			✓	
505.263.00.7	505.073.00.7	pilkšvai smėlinė	→ P. 380	✓			✓	
505.263.00.8	505.073.00.8	Juodas matinis	→ P. 380	✓			✓	
Plotis 105 cm								
505.264.00.1	505.074.00.1	balta	→ P. 380	✓				
505.264.00.2	505.074.00.2	Balta matinis	→ P. 380	✓				
505.264.00.3	505.074.00.3	lavos spalva	→ P. 380	✓				
505.264.00.4	505.074.00.4	smėlio pilka	→ P. 380	✓				
505.264.00.5	505.074.00.5	ąžuolas	→ P. 380	✓				
505.264.00.6	505.074.00.6	Tamsi karijos mediena	→ P. 380	✓				
505.264.00.7	505.074.00.7	pilkšvai smėlinė	→ P. 380	✓				
505.264.00.8	505.074.00.8	Juodas matinis	→ P. 380	✓				
Plotis 120 cm								
505.265.00.1	505.075.00.1	balta	→ P. 380	✓				
505.265.00.2	505.075.00.2	Balta matinis	→ P. 380	✓				
505.265.00.3	505.075.00.3	lavos spalva	→ P. 380	✓				
505.265.00.4	505.075.00.4	smėlio pilka	→ P. 380	✓				
505.265.00.5	505.075.00.5	ąžuolas	→ P. 380	✓				
505.265.00.6	505.075.00.6	Tamsi karijos mediena	→ P. 380	✓				
505.265.00.7	505.075.00.7	pilkšvai smėlinė	→ P. 381	✓				
505.265.00.8	505.075.00.8	Juodas matinis	→ P. 381	✓				

	Geberit stalčiaus įdėklų viršutiniam stalčiui rinkinys			Geberit apšvietimo juostelė stalčiui, kairėje ir dešinėje, ilgis 35 cm	Geberit elektros lizdas su ComfortLight moduliu				Geberit ONE uždanga šoninei spintelei ir šoniniam elementui, stiklas		Geberit ONE uždanga šoninei spintelei ir šoniniam elementui, akmens keramika
	502.352.00.1	502.353.00.1	502.354.00.1	502.031.00.1	505.090.00.2	505.091.00.2	505.093.00.2	505.095.00.2	505.082.00.1	505.082.00.2	505.080.00.1
										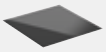	
	→ P. 451	→ P. 451	→ P. 451	→ P. 455	→ P. 459	→ P. 459	→ P. 459	→ P. 459	→ P. 460	→ P. 460	→ P. 460
				✓	✓	✓					
				✓	✓	✓					
				✓	✓	✓					
				✓	✓	✓					
				✓	✓	✓					
				✓	✓	✓					
				✓	✓	✓					
				✓	✓	✓					
				✓	✓		✓				
				✓	✓		✓				
				✓	✓		✓				
				✓	✓		✓				
				✓	✓		✓				
				✓	✓		✓				
				✓	✓		✓				
				✓	✓		✓				
				✓	✓		✓				
				✓	✓		✓				
				✓	✓		✓				
				✓	✓		✓				
				✓	✓		✓				
				✓	✓		✓				
				✓	✓		✓				
				✓	✓		✓				
	✓			✓	✓			✓			
	✓			✓	✓			✓			
	✓			✓	✓			✓			
	✓			✓	✓			✓			
	✓			✓	✓			✓			
	✓			✓	✓			✓			
	✓			✓	✓			✓			
	✓			✓	✓			✓			
		✓		✓	✓			✓			
		✓		✓	✓			✓			
		✓		✓	✓			✓			
		✓		✓	✓			✓			
		✓		✓	✓			✓			
		✓		✓	✓			✓			
		✓		✓	✓			✓			
		✓		✓	✓			✓			

Geberit Lietuva, Sausis 2026

				Rankšluosčio laikiklis	Geberit stalčiaus įdėklų viršutiniam stalčiui rinkinys			
				503.012.XX.1	502.349.00.1	502.350.00.1	502.351.00.1	
Plotis 135 cm								
Su keturiais stalčiais	Su dviem stalčiais							
505.266.00.1	505.076.00.1	balta	→ P. 382	✓				
505.266.00.2	505.076.00.2	Balta matinis	→ P. 382	✓				
505.266.00.3	505.076.00.3	lavos spalva	→ P. 382	✓				
505.266.00.4	505.076.00.4	smėlio pilka	→ P. 382	✓				
505.266.00.5	505.076.00.5	ąžuolas	→ P. 382	✓				
505.266.00.6	505.076.00.6	Tamsi karijos mediena	→ P. 382	✓				
505.266.00.7	505.076.00.7	pilkšvai smėlinė	→ P. 382	✓				
505.266.00.8	505.076.00.8	Juodas matinis	→ P. 382	✓				
Šoninės spintelės								
Su dviem stalčiais	Su vienu stalčiumi							
505.077.00.1	505.078.00.1	balta	→ P. 408					
505.077.00.2	505.078.00.2	Balta matinis	→ P. 408					
505.077.00.3	505.078.00.3	lavos spalva	→ P. 408					
505.077.00.4	505.078.00.4	smėlio pilka	→ P. 408					
505.077.00.5	505.078.00.5	ąžuolas	→ P. 408					
505.077.00.6	505.078.00.6	Tamsi karijos mediena	→ P. 408					
505.077.00.7	505.078.00.7	pilkšvai smėlinė	→ P. 408					
505.077.00.8	505.078.00.8	Juodas matinis	→ P. 408					
Šoninis elementas								
505.079.00.1		balta	→ P. 409					
505.079.00.2		Balta matinis	→ P. 409					
505.079.00.3		lavos spalva	→ P. 409					
505.079.00.4		smėlio pilka	→ P. 409					
505.079.00.5		ąžuolas	→ P. 409					
505.079.00.6		Tamsi karijos mediena	→ P. 409					
505.079.00.7		pilkšvai smėlinė	→ P. 409					
505.079.00.8		Juodas matinis	→ P. 409					

✓ Suderinama

	Geberit stalčiaus įdėklų viršutiniam stalčiui rinkinys			Geberit apšvietimo juostelė stalčiui, kairėje ir dešinėje, ilgis 35 cm	Geberit elektros lizdas su ComfortLight moduliu				Geberit ONE uždanga šoninei spintelei ir šoniniam elementui, stiklas		Geberit ONE uždanga šoninei spintelei ir šoniniam elementui, akmens keramika
	502.352.00.1	502.353.00.1	502.354.00.1	502.031.00.1	505.090.00.2	505.091.00.2	505.093.00.2	505.095.00.2	505.082.00.1	505.082.00.2	505.080.00.1
										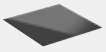	
			✓	✓	✓						
			✓	✓	✓						
			✓	✓	✓						
			✓	✓	✓						
			✓	✓	✓						
			✓	✓	✓						
			✓	✓	✓						
			✓	✓	✓						
									✓	✓	✓
									✓	✓	✓
									✓	✓	✓
									✓	✓	✓
									✓	✓	✓
									✓	✓	✓
									✓	✓	✓
									✓	✓	✓
									✓	✓	✓
									✓	✓	✓
									✓	✓	✓
									✓	✓	✓
									✓	✓	✓
									✓	✓	✓
									✓	✓	✓
									✓	✓	✓

Priedų apžvalga – Geberit iCon vonios kambario baldai

Geberit Lietuva, Parengta: Sausis 2026

					Rankšluosčio laikiklis		Stalčiaus įdėklas			
							60 cm	75 cm	90 cm	120 cm
					→ P. 454	→ P. 454	→ P. 451	→ P. 451	→ P. 451	→ P. 451
					502.328.00.1	503.012.01.1	502.349.00.1	502.350.00.1	502.351.00.1	502.353.00.1
					502.328.01.3	503.012.14.1				
					502.328.JK.1	503.012.21.1				
					502.328.JL.1	503.012.JK.1				
					502.328.14.1					
Spintelės praustuvams mažiems vonios kambariams										
Praustuvo plotis 38 cm										
Geberit iCon spintelė praustuvui mažiems vonios kambariams, su vienomis durelėmis	502.300.01.1		balta	→ P. 372						
	502.300.01.2		Balta, chromuota rankena	→ P. 372						
	502.300.01.3		Balta/matinė	→ P. 372						
	502.300.JK.1		lavos spalva	→ P. 372						
	502.300.JL.1		smėlio pilka	→ P. 372						
	502.300.JH.1		ąžuolas	→ P. 372						
	502.300.JR.1		Tamsi karijos mediena	→ P. 372						
	502.301.01.1		balta	→ P. 372						
	502.301.01.2		Balta, chromuota rankena	→ P. 372						
	502.301.01.3		Balta/matinė	→ P. 372						
	502.301.JK.1		lavos spalva	→ P. 372						
	502.301.JL.1		smėlio pilka	→ P. 372						
	502.301.JH.1		ąžuolas	→ P. 372						
	502.301.JR.1		Tamsi karijos mediena	→ P. 372						
Praustuvo plotis 53 cm										
Geberit iCon spintelė praustuvui mažiems vonios kambariams, su stalčiumi	502.302.01.1		balta	→ P. 373						
	502.302.01.2		Balta, chromuota rankena	→ P. 373						
	502.302.01.3		Balta/matinė	→ P. 373						
	502.302.JK.1		lavos spalva	→ P. 373						
	502.302.JL.1		smėlio pilka	→ P. 373						
	502.302.JH.1		ąžuolas	→ P. 373						
	502.302.JR.1		Tamsi karijos mediena	→ P. 373						
Spintelės praustuvui										
Praustuvo plotis 60 cm										
Geberit iCon spintelė praustuvui, su stalčiumi	502.310.01.1		balta	→ P. 388	✓	✓	✓			
	502.310.01.2		Balta, chromuota rankena	→ P. 388	✓	✓	✓			
	502.310.01.3		Balta/matinė	→ P. 388	✓	✓	✓			
	502.310.JK.1		lavos spalva	→ P. 388	✓	✓	✓			
	502.310.JL.1		smėlio pilka	→ P. 388	✓	✓	✓			
	502.310.JH.1		ąžuolas	→ P. 388	✓	✓	✓			
	502.310.JR.1		Tamsi karijos mediena	→ P. 388	✓	✓	✓			
Praustuvo plotis 75 cm										
Geberit iCon spintelė praustuvui, su stalčiumi	502.311.01.1		balta	→ P. 388	✓	✓		✓		
	502.311.01.2		Balta, chromuota rankena	→ P. 388	✓	✓		✓		
	502.311.01.3		Balta/matinė	→ P. 388	✓	✓		✓		
	502.311.JK.1		lavos spalva	→ P. 388	✓	✓		✓		
	502.311.JL.1		smėlio pilka	→ P. 388	✓	✓		✓		
	502.311.JH.1		ąžuolas	→ P. 388	✓	✓		✓		
	502.311.JR.1		Tamsi karijos mediena	→ P. 388	✓	✓		✓		

	Atraminės kojelės	Rankenos							Apšvietimo juostelė stalčiui	Elektros lizdas	Elektros lizdas su ComfortLight moduliu
		38 cm	45 cm	53 cm	60 cm	75 cm	90 cm	120 cm			
	→ P. 457	→ P. 456	→ P. 456	→ P. 456	→ P. 456	→ P. 456	→ P. 456	→ P. 456	→ P. 455	→ P. 459	→ P. 459
		502.356.00.1	502.357.00.1	502.358.00.1	502.359.00.1	502.360.00.1	502.361.00.1	502.362.00.1	502.031.00.1		
	502.329.00.1	502.356.01.1	502.357.01.1	502.358.01.1	502.359.01.1	502.360.01.1	502.361.01.1	502.362.01.1		505.090.00.2	505.091.00.2
	502.330.00.1	502.356.JK.1	502.357.JK.1	502.358.JK.1	502.359.JK.1	502.360.JK.1	502.361.JK.1	502.362.JK.1			
	500.657.00.2	502.356.JL.1	502.357.JL.1	502.358.JL.1	502.359.JL.1	502.360.JL.1	502.361.JL.1	502.362.JL.1			505.093.00.2
	500.658.00.2	502.356.14.1	502.357.14.1	502.358.14.1	502.359.14.1	502.360.14.1	502.361.14.1	502.362.14.1			
											505.095.00.2
		✓									
		✓									
		✓									
		✓									
		✓									
		✓									
		✓									
		✓									
		✓									
		✓									
		✓									
		✓									
		✓									
		✓									
				✓							
				✓							
				✓							
				✓							
				✓							
				✓							
				✓							
					✓				✓	✓	✓
					✓				✓	✓	✓
					✓				✓	✓	✓
					✓				✓	✓	✓
					✓				✓	✓	✓
					✓				✓	✓	✓
					✓				✓	✓	✓
						✓			✓	✓	✓
						✓			✓	✓	✓
						✓			✓	✓	✓
						✓			✓	✓	✓
						✓			✓	✓	✓
						✓			✓	✓	✓
						✓			✓	✓	✓

Geberit Lietuva, Parengta: Sausis 2026

					Rankšluosčio laikiklis		Stalčiaus įdėklas			
							60 cm	75 cm	90 cm	120 cm
					→ P. 454	→ P. 454	→ P. 451	→ P. 451	→ P. 451	→ P. 451
					502.328.00.1	503.012.01.1	502.349.00.1	502.350.00.1	502.351.00.1	502.353.00.1
					502.328.01.3	503.012.14.1				
					502.328.JK.1	503.012.21.1				
					502.328.JL.1	503.012.JK.1				
					502.328.14.1					
Praustuvo plotis 90 cm										
Geberit iCon spintelė praustuvui, su stalčiumi	502.312.01.1		balta	→ P. 388	✓	✓			✓	
	502.312.01.2		Balta, chromuota rankena	→ P. 388	✓	✓			✓	
	502.312.01.3		Balta/matinė	→ P. 388	✓	✓			✓	
	502.312.JK.1		lavos spalva	→ P. 388	✓	✓			✓	
	502.312.JL.1		smėlio pilka	→ P. 388	✓	✓			✓	
	502.312.JH.1		ąžuolas	→ P. 388	✓	✓			✓	
	502.312.JR.1		Tamsi karijos mediena	→ P. 388	✓	✓			✓	
Praustuvo plotis 120 cm										
Geberit iCon spintelė praustuvui, su stalčiumi	502.313.01.1		balta	→ P. 389	✓	✓				✓
	502.313.01.2		Balta, chromuota rankena	→ P. 389	✓	✓				✓
	502.313.01.3		Balta/matinė	→ P. 389	✓	✓				✓
	502.313.JK.1		lavos spalva	→ P. 389	✓	✓				✓
	502.313.JL.1		smėlio pilka	→ P. 389	✓	✓				✓
	502.313.JH.1		ąžuolas	→ P. 389	✓	✓				✓
	502.313.JR.1		Tamsi karijos mediena	→ P. 389	✓	✓				✓
Praustuvo plotis 60 cm										
Geberit iCon spintelė praustuvui, su dviem stalčiais	502.303.01.1		balta	→ P. 390	✓	✓	✓			
	502.303.01.2		Balta, chromuota rankena	→ P. 390	✓	✓	✓			
	502.303.01.3		Balta/matinė	→ P. 390	✓	✓	✓			
	502.303.JK.1		lavos spalva	→ P. 390	✓	✓	✓			
	502.303.JL.1		smėlio pilka	→ P. 390	✓	✓	✓			
	502.303.JH.1		ąžuolas	→ P. 390	✓	✓	✓			
	502.303.JR.1		Tamsi karijos mediena	→ P. 390	✓	✓	✓			
Praustuvo plotis 75 cm										
Geberit iCon spintelė praustuvui, su dviem stalčiais	502.304.01.1		balta	→ P. 390	✓	✓		✓		
	502.304.01.2		Balta, chromuota rankena	→ P. 390	✓	✓		✓		
	502.304.01.3		Balta/matinė	→ P. 390	✓	✓		✓		
	502.304.JK.1		lavos spalva	→ P. 390	✓	✓		✓		
	502.304.JL.1		smėlio pilka	→ P. 390	✓	✓		✓		
	502.304.JH.1		ąžuolas	→ P. 390	✓	✓		✓		
	502.304.JR.1		Tamsi karijos mediena	→ P. 390	✓	✓		✓		
Praustuvo plotis 90 cm										
Geberit iCon spintelė praustuvui, su dviem stalčiais	502.305.01.1		balta	→ P. 390	✓	✓			✓	
	502.305.01.2		Balta, chromuota rankena	→ P. 390	✓	✓			✓	
	502.305.01.3		Balta/matinė	→ P. 390	✓	✓			✓	
	502.305.JK.1		lavos spalva	→ P. 390	✓	✓			✓	
	502.305.JL.1		smėlio pilka	→ P. 390	✓	✓			✓	
	502.305.JH.1		ąžuolas	→ P. 390	✓	✓			✓	
	502.305.JR.1		Tamsi karijos mediena	→ P. 390	✓	✓			✓	
Praustuvo plotis 120 cm										
Geberit iCon spintelė praustuvui, su dviem stalčiais	502.306.01.1		balta	→ P. 391	✓	✓				✓
	502.306.01.2		Balta, chromuota rankena	→ P. 391	✓	✓				✓
	502.306.01.3		Balta/matinė	→ P. 391	✓	✓				✓
	502.306.JK.1		lavos spalva	→ P. 391	✓	✓				✓
	502.306.JL.1		smėlio pilka	→ P. 391	✓	✓				✓
	502.306.JH.1		ąžuolas	→ P. 391	✓	✓				✓
	502.306.JR.1		Tamsi karijos mediena	→ P. 391	✓	✓				✓

	Atraminės kojelės	Rankenos							Apšvietimo juostelė stalčiui	Elektros lizdas	Elektros lizdas su ComfortLight moduliu
		38 cm	45 cm	53 cm	60 cm	75 cm	90 cm	120 cm			
	→ P. 457	→ P. 456	→ P. 456	→ P. 456	→ P. 456	→ P. 456	→ P. 456	→ P. 456	→ P. 455	→ P. 459	→ P. 459
		502.356.00.1	502.357.00.1	502.358.00.1	502.359.00.1	502.360.00.1	502.361.00.1	502.362.00.1	502.031.00.1		
	502.329.00.1	502.356.01.1	502.357.01.1	502.358.01.1	502.359.01.1	502.360.01.1	502.361.01.1	502.362.01.1		505.090.00.2	505.091.00.2
	502.330.00.1	502.356.JK.1	502.357.JK.1	502.358.JK.1	502.359.JK.1	502.360.JK.1	502.361.JK.1	502.362.JK.1			
	500.657.00.2	502.356.JL.1	502.357.JL.1	502.358.JL.1	502.359.JL.1	502.360.JL.1	502.361.JL.1	502.362.JL.1			505.093.00.2
	500.658.00.2	502.356.14.1	502.357.14.1	502.358.14.1	502.359.14.1	502.360.14.1	502.361.14.1	502.362.14.1			
											505.095.00.2
							✓		✓	✓	✓
							✓		✓	✓	✓
							✓		✓	✓	✓
							✓		✓	✓	✓
							✓		✓	✓	✓
							✓		✓	✓	✓
							✓		✓	✓	✓
								✓	✓	✓	✓
								✓	✓	✓	✓
								✓	✓	✓	✓
								✓	✓	✓	✓
								✓	✓	✓	✓
								✓	✓	✓	✓
								✓	✓	✓	✓
	✓				✓				✓	✓	✓
	✓				✓				✓	✓	✓
	✓				✓				✓	✓	✓
	✓				✓				✓	✓	✓
	✓				✓				✓	✓	✓
	✓				✓				✓	✓	✓
	✓				✓				✓	✓	✓
	✓					✓			✓	✓	✓
	✓					✓			✓	✓	✓
	✓					✓			✓	✓	✓
	✓					✓			✓	✓	✓
	✓					✓			✓	✓	✓
	✓					✓			✓	✓	✓
	✓					✓			✓	✓	✓
	✓						✓		✓	✓	✓
	✓						✓		✓	✓	✓
	✓						✓		✓	✓	✓
	✓						✓		✓	✓	✓
	✓						✓		✓	✓	✓
	✓						✓		✓	✓	✓
	✓						✓		✓	✓	✓
	✓							✓	✓	✓	✓
	✓							✓	✓	✓	✓
	✓							✓	✓	✓	✓
	✓							✓	✓	✓	✓
	✓							✓	✓	✓	✓
	✓							✓	✓	✓	✓
	✓							✓	✓	✓	✓

Geberit Lietuva, Parengta: Sausis 2026

					Rankšluosčio laikiklis		Stalčiaus įdėklas			
							60 cm	75 cm	90 cm	120 cm
					→ P. 454	→ P. 454	→ P. 451	→ P. 451	→ P. 451	→ P. 451
					502.328.00.1	503.012.01.1	502.349.00.1	502.350.00.1	502.351.00.1	502.353.00.1
					502.328.01.3	503.012.14.1				
					502.328.JK.1	503.012.21.1				
					502.328.JL.1	503.012.JK.1				
					502.328.14.1					
Praustuvo plotis 60 cm										
Geberit iCon spintelė praustuvui, su dviem stalčiais, kompaktiško gylio	502.307.01.1		balta	→ P. 392						
	502.307.01.2		Balta, chromuota rankena	→ P. 392						
	502.307.01.3		Balta/matinė	→ P. 392						
	502.307.JK.1		lavos spalva	→ P. 392						
	502.307.JL.1		smėlio pilka	→ P. 392						
	502.307.JH.1		ąžuolas	→ P. 392						
	502.307.JR.1		Tamsi karijos mediena	→ P. 392						
Praustuvo plotis 75 cm										
Geberit iCon spintelė praustuvui, su dviem stalčiais, kompaktiško gylio	502.308.01.1		balta	→ P. 392						
	502.308.01.2		Balta, chromuota rankena	→ P. 392						
	502.308.01.3		Balta/matinė	→ P. 392						
	502.308.JK.1		lavos spalva	→ P. 392						
	502.308.JL.1		smėlio pilka	→ P. 392						
	502.308.JH.1		ąžuolas	→ P. 392						
	502.308.JR.1		Tamsi karijos mediena	→ P. 392						
Spintelės dvigubam praustuvui										
Praustuvo plotis 120 cm										
Geberit iCon spintelė dvigubam praustuvui, su dviem stalčiais	502.314.01.1		balta	→ P. 396	✓	✓	✓			
	502.314.01.2		Balta, chromuota rankena	→ P. 396	✓	✓	✓			
	502.314.01.3		Balta/matinė	→ P. 396	✓	✓	✓			
	502.314.JK.1		lavos spalva	→ P. 396	✓	✓	✓			
	502.314.JL.1		smėlio pilka	→ P. 396	✓	✓	✓			
	502.314.JH.1		ąžuolas	→ P. 396	✓	✓	✓			
	502.314.JR.1		Tamsi karijos mediena	→ P. 396	✓	✓	✓			
Geberit iCon spintelė dvigubam praustuvui, su keturiais stalčiais	502.309.01.1		balta	→ P. 397	✓	✓	✓			
	502.309.01.2		Balta, chromuota rankena	→ P. 397	✓	✓	✓			
	502.309.01.3		Balta/matinė	→ P. 397	✓	✓	✓			
	502.309.JK.1		lavos spalva	→ P. 397	✓	✓	✓			
	502.309.JL.1		smėlio pilka	→ P. 397	✓	✓	✓			
	502.309.JH.1		ąžuolas	→ P. 397	✓	✓	✓			
	502.309.JR.1		Tamsi karijos mediena	→ P. 397	✓	✓	✓			
Šoninės spintelės										
Geberit iCon šoninė spintelė, su dviem stalčiais	502.315.01.1		balta	→ P. 411	✓					
	502.315.01.2		Balta, chromuota rankena	→ P. 411	✓					
	502.315.01.3		Balta/matinė	→ P. 411	✓					
	502.315.JK.1		lavos spalva	→ P. 411	✓					
	502.315.JL.1		smėlio pilka	→ P. 411	✓					
	502.315.JH.1		ąžuolas	→ P. 411	✓					
	502.315.JR.1		Tamsi karijos mediena	→ P. 411	✓					

✓ Suderinama

	Atraminės kojelės	Rankenos							Apšvietimo juostelė stalčiui	Elektros lizdas	Elektros lizdas su ComfortLight moduliu
		38 cm	45 cm	53 cm	60 cm	75 cm	90 cm	120 cm			
	→ P. 457	→ P. 456	→ P. 456	→ P. 456	→ P. 456	→ P. 456	→ P. 456	→ P. 456	→ P. 455	→ P. 459	→ P. 459
		502.356.00.1	502.357.00.1	502.358.00.1	502.359.00.1	502.360.00.1	502.361.00.1	502.362.00.1	502.031.00.1		
	502.329.00.1	502.356.01.1	502.357.01.1	502.358.01.1	502.359.01.1	502.360.01.1	502.361.01.1	502.362.01.1		505.090.00.2	505.091.00.2
	502.330.00.1	502.356.JK.1	502.357.JK.1	502.358.JK.1	502.359.JK.1	502.360.JK.1	502.361.JK.1	502.362.JK.1			
	500.657.00.2	502.356.JL.1	502.357.JL.1	502.358.JL.1	502.359.JL.1	502.360.JL.1	502.361.JL.1	502.362.JL.1			505.093.00.2
	500.658.00.2	502.356.14.1	502.357.14.1	502.358.14.1	502.359.14.1	502.360.14.1	502.361.14.1	502.362.14.1			
											505.095.00.2
	✓				✓						
	✓				✓						
	✓				✓						
	✓				✓						
	✓				✓						
	✓				✓						
	✓				✓						
	✓					✓					
	✓					✓					
	✓					✓					
	✓					✓					
	✓					✓					
	✓					✓					
	✓					✓					
					✓				✓	✓	✓
					✓				✓	✓	✓
					✓				✓	✓	✓
					✓				✓	✓	✓
					✓				✓	✓	✓
					✓				✓	✓	✓
					✓				✓	✓	✓
	✓				✓				✓	✓	✓
	✓				✓				✓	✓	✓
	✓				✓				✓	✓	✓
	✓				✓				✓	✓	✓
	✓				✓				✓	✓	✓
	✓				✓				✓	✓	✓
	✓				✓				✓	✓	✓
	✓		✓						✓	✓	✓
	✓		✓						✓	✓	✓
	✓		✓						✓	✓	✓
	✓		✓						✓	✓	✓
	✓		✓						✓	✓	✓
	✓		✓						✓	✓	✓
	✓		✓						✓	✓	✓

Priedų apžvalga – Geberit Smyle vonios kambario baldai

Geberit Lietuva, Sausis 2026

			Praustuvo plotis		
Spintelės praustuvams mažiems vonios kambariams					
Geberit Smyle spintelė praustuvui mažoms patalpoms, kampinė konstrukcija, su vienomis durelėmis	500.350.00.1		45 cm	Balta, durų vyriai dešinėje	→ P. 374
	500.350.JK.1		45 cm	Lavos spalvos, durų vyriai dešinėje	→ P. 374
	500.350.JL.1		45 cm	Smėlio pilka, durų vyriai dešinėje	→ P. 374
	500.350.JR.1		45 cm	Tamsi karijos mediena, durų vyriai dešinėje	→ P. 374
	500.351.00.1		45 cm	Balta, durų vyriai kairėje	→ P. 374
	500.351.JK.1		45 cm	Lavos spalvos, durų vyriai kairėje	→ P. 374
	500.351.JL.1		45 cm	Smėlio pilka, durų vyriai kairėje	→ P. 374
	500.351.JR.1		45 cm	Tamsi karijos mediena, durų vyriai kairėje	→ P. 374
	500.363.00.1		50 cm	Balta, durų vyriai dešinėje	→ P. 374
	500.363.JK.1		50 cm	Lavos spalvos, durų vyriai dešinėje	→ P. 374
	500.363.JL.1		50 cm	Smėlio pilka, durų vyriai dešinėje	→ P. 374
	500.363.JR.1		50 cm	Tamsi karijos mediena, durų vyriai dešinėje	→ P. 374
	500.364.00.1		50 cm	Balta, durų vyriai kairėje	→ P. 374
	500.364.JK.1		50 cm	Lavos spalvos, durų vyriai kairėje	→ P. 374
	500.364.JL.1		50 cm	Smėlio pilka, durų vyriai kairėje	→ P. 374
	500.364.JR.1		50 cm	Tamsi karijos mediena, durų vyriai kairėje	→ P. 374
Spintelės praustuvui					
Geberit Smyle spintelė praustuvui, kampinė konstrukcija, su vienomis durelėmis	500.365.00.1		55 cm	Balta, durų vyriai dešinėje	→ P. 393
	500.365.JK.1		55 cm	Lavos spalvos, durų vyriai dešinėje	→ P. 393
	500.365.JL.1		55 cm	Smėlio pilka, durų vyriai dešinėje	→ P. 393
	500.365.JR.1		55 cm	Tamsi karijos mediena, durų vyriai dešinėje	→ P. 393
	500.366.00.1		55 cm	Balta, durų vyriai kairėje	→ P. 393
	500.366.JK.1		55 cm	Lavos spalvos, durų vyriai kairėje	→ P. 393
	500.366.JL.1		55 cm	Smėlio pilka, durų vyriai kairėje	→ P. 393
	500.366.JR.1		55 cm	Tamsi karijos mediena, durų vyriai kairėje	→ P. 393
Geberit Smyle spintelė praustuvui, kampinė konstrukcija, su dviem stalčiais	500.352.00.1		60 cm	balta	→ P. 394
	500.352.JK.1		60 cm	lavos spalva	→ P. 394
	500.352.JL.1		60 cm	smėlio pilka	→ P. 394
	500.352.JR.1		60 cm	Tamsi karijos mediena	→ P. 394
	500.353.00.1		75 cm	balta	→ P. 394
	500.353.JK.1		75 cm	lavos spalva	→ P. 394
	500.353.JL.1		75 cm	smėlio pilka	→ P. 394
	500.353.JR.1		75 cm	Tamsi karijos mediena	→ P. 394
	500.354.00.1		90 cm	balta	→ P. 394
	500.354.JK.1		90 cm	lavos spalva	→ P. 394
	500.354.JL.1		90 cm	smėlio pilka	→ P. 394
	500.354.JR.1		90 cm	Tamsi karijos mediena	→ P. 394
	500.355.00.1		120 cm	balta	→ P. 394
	500.355.JK.1		120 cm	lavos spalva	→ P. 394
	500.355.JL.1		120 cm	smėlio pilka	→ P. 394
	500.355.JR.1		120 cm	Tamsi karijos mediena	→ P. 394

	Geberit rankšluosčio laikiklis vonios kambario baldams	Geberit stalčiaus įdėklas, T formos skirstymas, viršutiniam stalčiui	Geberit stalčiaus įdėklas, H formos skirstymas, viršutiniam stalčiui	Geberit stalčiaus įdėklas, H formos skirstymas, apatiniam stalčiui	Geberit magnetinis laikiklis	Geberit elektros lizdas	Geberit didinamasis veidrodis
	502.328.00.1 502.328.01.3 502.328.JK.1 502.328.JL.1 502.328.14.1	500.678.00.1	500.677.00.1	500.676.00.1	510010000	501020000	510100000
	→ P. 454	→ P. 452			→ P. 461	→ P. 460	→ P. 461
					✓	✓	
					✓	✓	
					✓	✓	
					✓	✓	
					✓	✓	
					✓	✓	
					✓	✓	
					✓	✓	
					✓	✓	
					✓	✓	
					✓	✓	
					✓	✓	
					✓	✓	
					✓	✓	
					✓	✓	
					✓	✓	
					✓	✓	
					✓	✓	
					✓	✓	
					✓	✓	
					✓	✓	
					✓	✓	
					✓	✓	
					✓	✓	
	✓	✓[1] ✓	✓[1] ✓	✓[1] ✓	✓	✓	
	✓	✓[1] ✓	✓[1] ✓	✓[1] ✓	✓	✓	
	✓	✓[1] ✓	✓[1] ✓	✓[1] ✓	✓	✓	
	✓	✓[1] ✓	✓[1] ✓	✓[1] ✓	✓	✓	
	✓	✓[1] ✓	✓[1] ✓	✓[5] ✓	✓	✓	
	✓	✓[1] ✓	✓[1] ✓	✓[5] ✓	✓	✓	
	✓	✓[1] ✓	✓[1] ✓	✓[5] ✓	✓	✓	
	✓	✓[1] ✓	✓[1] ✓	✓[5] ✓	✓	✓	
	✓	✓[2] ✓	✓[2] ✓	✓[2] ✓	✓	✓	
	✓	✓[2] ✓	✓[2] ✓	✓[2] ✓	✓	✓	
	✓	✓[2] ✓	✓[2] ✓	✓[2] ✓	✓	✓	
	✓	✓[2] ✓	✓[2] ✓	✓[2] ✓	✓	✓	
	✓	✓[3] ✓	✓[3] ✓	✓[4] ✓	✓	✓	
	✓	✓[3] ✓	✓[3] ✓	✓[4] ✓	✓	✓	
	✓	✓[3] ✓	✓[3] ✓	✓[4] ✓	✓	✓	
	✓	✓[3] ✓	✓[3] ✓	✓[4] ✓	✓	✓	

Geberit Lietuva, Sausis 2026

Spintelės dvigubam praustuvui					
Geberit Smyle spintelė dvigubam praustuvui, kampinė konstrukcija, dviejų stalčių	500.356.00.1		120 cm	balta	→ P. 398
	500.356.JK.1		120 cm	lavos spalva	→ P. 398
	500.356.JL.1		120 cm	smėlio pilka	→ P. 398
	500.356.JR.1		120 cm	Tamsi karijos mediena	→ P. 398
Šoninės spintelės					
Geberit Smyle vidutinio aukščio spintelė su vienomis durelėmis ir vidiniu veidrodžiu	500.361.00.1			balta	→ P. 421
	500.361.JK.1			lavos spalva	→ P. 421
	500.361.JL.1			smėlio pilka	→ P. 421
	500.361.JR.1			Tamsi karijos mediena	→ P. 421
Geberit Smyle šoninė spintelė su vienomis durelėmis	500.359.00.1			Balta, durų vyriai dešinėje	→ P. 413
	500.359.JK.1			Lavos spalvos, durų vyriai dešinėje	→ P. 413
	500.359.JL.1			Smėlio pilka, durų vyriai dešinėje	→ P. 413
	500.359.JR.1			Tamsi karijos mediena, durų vyriai dešinėje	→ P. 413
	500.360.00.1			Balta, durų vyriai kairėje	→ P. 413
	500.360.JK.1			Lavos spalvos, durų vyriai kairėje	→ P. 413
	500.360.JL.1			Smėlio pilka, durų vyriai kairėje	→ P. 413
	500.360.JR.1			Tamsi karijos mediena, durų vyriai kairėje	→ P. 413
Geberit Smyle šoninė spintelė dviejų stalčių	500.357.00.1			balta	→ P. 414
	500.357.JK.1			lavos spalva	→ P. 414
	500.357.JL.1			smėlio pilka	→ P. 414
	500.357.JR.1			Tamsi karijos mediena	→ P. 414
Geberit Smyle šoninė spintelė, atvira	500.358.00.1			balta	→ P. 415
	500.358.JK.1			lavos spalva	→ P. 415
	500.358.JL.1			smėlio pilka	→ P. 415
	500.358.JR.1			Tamsi karijos mediena	→ P. 415

✓ Suderinama

[1] Maksimalus stalčių įdėklų skaičius vienai spintelei praustuvui = 2
[2] Maksimalus stalčių įdėklų skaičius vienai spintelei praustuvui = 4
[3] Maksimalus stalčių įdėklų skaičius vienai spintelei praustuvui = 6
[4] Maksimalus stalčių įdėklų skaičius vienai spintelei praustuvui = 5
[5] Maksimalus stalčių įdėklų skaičius vienai spintelei praustuvui = 3
[6] Maksimalus stalčių įdėklų skaičius vienai spintelei praustuvui = 1

	✓	✓[4]✓	✓[4]✓	✓[4]✓	✓	✓	
	✓	✓[4]✓	✓[4]✓	✓[4]✓	✓	✓	
	✓	✓[4]✓	✓[4]✓	✓[4]✓	✓	✓	
	✓	✓[4]✓	✓[4]✓	✓[4]✓	✓	✓	
					✓	✓	✓
					✓	✓	✓
					✓	✓	✓
					✓	✓	✓
					✓	✓	
					✓	✓	
					✓	✓	
					✓	✓	
					✓	✓	
					✓	✓	
					✓	✓	
					✓	✓	
	✓	✓[1]✓	✓[1]✓	✓[6]✓	✓	✓	
	✓	✓[1]✓	✓[1]✓	✓[6]✓	✓	✓	
	✓	✓[1]✓	✓[1]✓	✓[6]✓	✓	✓	
	✓	✓[1]✓	✓[1]✓	✓[6]✓	✓	✓	
					✓	✓	
					✓	✓	
					✓	✓	
					✓	✓	

Priedų apžvalga – Geberit Selnova Square vonios kambario baldai

Geberit Lietuva, Parengta: Sausis 2026

					Geberit Selnova Square kojų rinkinys	Geberit Selnova Square siaurų kojelių rinkinys	Geberit siaurų kojelių rinkinys						Geberit rankšluosčio laikiklis vonios kambario baldams				
Gaminio numeris					501.423.01.1	500.199.21.1	500.367.16.1	500.367.JK.1	502.330.00.1	502.330.16.1	502.330.JK.1	502.330.01.1	502.328.00.1	502.328.01.3	502.328.JK.1	502.328.JL.1	502.328.14.1
		Praustuvo plotis			→ P. 457	→ P. 458	→ P. 457						→ P. 454				
Rankų praustuvo rinkinys su apatine spintele																	
Geberit Selnova Square praustuvo mažoms patalpoms rinkinys su spintele, vienerių durų	504.130.xx.x	36 cm	įvairios spalvos	→ P. 346			✓	✓	✓	✓	✓	✓					
	504.131.xx.x	45 cm	įvairios spalvos	→ P. 347			✓	✓	✓	✓	✓	✓					
	504.132.xx.x	50 cm	įvairios spalvos	→ P. 347			✓	✓	✓	✓	✓	✓					
Geberit Selnova Square praustuvo mažiems vonios kambariams rinkinys su spintele, vienerių durų	502.742.00.1	36 cm	balta	→ P. 349	✓	✓											
	502.743.00.1	36 cm	lavos spalva	→ P. 349	✓	✓											
	502.744.00.1	36 cm	Tamsi karijos mediena	→ P. 349	✓	✓											
	502.745.00.1	36 cm	šviesi karijos mediena	→ P. 349	✓	✓											
	502.746.00.1	45 cm	balta	→ P. 349	✓	✓											
	502.747.00.1	45 cm	lavos spalva	→ P. 349	✓	✓											
	502.748.00.1	45 cm	Tamsi karijos mediena	→ P. 349	✓	✓											
	502.749.00.1	45 cm	šviesi karijos mediena	→ P. 349	✓	✓											
	502.750.00.1	50 cm	balta	→ P. 349	✓	✓											
	502.751.00.1	50 cm	lavos spalva	→ P. 349	✓	✓											
	502.752.00.1	50 cm	Tamsi karijos mediena	→ P. 349	✓	✓											
	502.753.00.1	50 cm	šviesi karijos mediena	→ P. 349	✓	✓											
Geberit Selnova Square praustuvo rinkinys su spintele, vienerių durų	504.133.xx.x	55 cm	įvairios spalvos	→ P. 350			✓	✓	✓	✓	✓	✓					
	504.134.xx.x	60 cm	įvairios spalvos	→ P. 350			✓	✓	✓	✓	✓	✓					
Baldinio praustuvo rinkinys su apatine spintele																	
Geberit Selnova Square plonos konstrukcijos baldinis praustuvas, su apatine spintele, vienos durys	501.248.00.1	55 cm	balta	→ P. 358	✓	✓							✓	✓	✓	✓	✓
	501.249.00.1	55 cm	lavos spalva	→ P. 358	✓	✓							✓	✓	✓	✓	✓
	501.250.00.1	55 cm	Tamsi karijos mediena	→ P. 358	✓	✓							✓	✓	✓	✓	✓
	501.251.00.1	55 cm	šviesi karijos mediena	→ P. 358	✓	✓							✓	✓	✓	✓	✓
	501.252.00.1	60 cm	balta	→ P. 358	✓	✓							✓	✓	✓	✓	✓
	501.253.00.1	60 cm	lavos spalva	→ P. 358	✓	✓							✓	✓	✓	✓	✓
	501.254.00.1	60 cm	Tamsi karijos mediena	→ P. 358	✓	✓							✓	✓	✓	✓	✓
	501.255.00.1	60 cm	šviesi karijos mediena	→ P. 358	✓	✓							✓	✓	✓	✓	✓
Geberit Selnova Square plonos konstrukcijos baldinio praustuvo rinkinys su apatine spintele, dviejų durų	501.256.00.1	80 cm	balta	→ P. 359	✓	✓							✓	✓	✓	✓	✓
	501.257.00.1	80 cm	lavos spalva	→ P. 359	✓	✓							✓	✓	✓	✓	✓
	501.258.00.1	80 cm	Tamsi karijos mediena	→ P. 359	✓	✓							✓	✓	✓	✓	✓
	501.259.00.1	80 cm	šviesi karijos mediena	→ P. 359	✓	✓							✓	✓	✓	✓	✓
	501.260.00.1	100 cm	balta	→ P. 359	✓	✓							✓	✓	✓	✓	✓
	501.261.00.1	100 cm	lavos spalva	→ P. 359	✓	✓							✓	✓	✓	✓	✓
	501.262.00.1	100 cm	Tamsi karijos mediena	→ P. 359	✓	✓							✓	✓	✓	✓	✓
	501.263.00.1	100 cm	šviesi karijos mediena	→ P. 359	✓	✓							✓	✓	✓	✓	✓
Geberit Selnova Square plonos konstrukcijos baldinio praustuvo rinkinys su apatine spintele, dviejų stalčių	504.137.xx.x	55 cm	įvairios spalvos	→ P. 356			✓	✓	✓	✓	✓	✓	✓	✓	✓	✓	✓
	504.138.xx.x	60 cm	įvairios spalvos	→ P. 356			✓	✓	✓	✓	✓	✓	✓	✓	✓	✓	✓
	504.139.xx.x	80 cm	įvairios spalvos	→ P. 356			✓	✓	✓	✓	✓	✓	✓	✓	✓	✓	✓
	504.140.xx.x	100 cm	įvairios spalvos	→ P. 357			✓	✓	✓	✓	✓	✓	✓	✓	✓	✓	✓

	Geberit magnetinis laikiklis	Geberit elektros lizdas	Geberit didinamasis veidrodis	Geberit šviestuvas veidrodinei spintelei	Geberit stalčiaus įdėklas	Geberit stalčiaus įdėklas su H formos skirstymu	Geberit stalčiaus įdėklas su asimetrišku H formos skirstymu	Geberit įdėklas sifono išpjovai
	510010000	501020000	510100000	501.280.00.1	503.193.00.1	503.194.00.1	503.201.00.1	503.200.00.1
	→ P. 461	→ P. 460	→ P. 461	→ P. 482	→ P. 453			
	✓	✓						
	✓	✓						
	✓	✓						
	✓	✓						
	✓	✓						
	✓	✓						
	✓	✓						
	✓	✓						
	✓	✓						
	✓	✓						
	✓	✓						
	✓	✓						
	✓	✓						
	✓	✓						
	✓	✓						
	✓	✓						
	✓	✓						
	✓	✓						
	✓	✓						
	✓	✓						
	✓	✓						
	✓	✓						
	✓	✓						
	✓	✓						
	✓	✓						
	✓	✓						
	✓	✓						
	✓	✓						
	✓	✓						
	✓	✓						
	✓	✓						
	✓	✓						
	✓	✓			2[1)]	1[1)]	1[1)]	✓
	✓	✓			3[1)]	2[1)]	1[1)]	✓
	✓	✓			4[1)]	3[1)]	2[1)]	✓
	✓	✓			6[1)]	5[1)]	4[1)]	✓

Geberit Lietuva, Parengta: Sausis 2026

					Geberit Selnova Square kojų rinkinys	Geberit Selnova Square siaurų kojelių rinkinys	Geberit siaurų kojelių rinkinys						Geberit rankšluosčio laikiklis vonios kambario baldams				
Gaminio numeris					501.423.01.1	500.199.21.1	500.367.16.1	500.367.JK.1	502.330.00.1	502.330.16.1	502.330.JK.1	502.330.01.1	502.328.00.1	502.328.01.3	502.328.JK.1	502.328.JL.1	502.328.14.1
		Praustuvo plotis			→ P. 457	→ P. 458	→ P. 457						→ P. 454				
Geberit Selnova Square plonos konstrukcijos dvigubo baldinio praustuvo rinkinys su apatine spintele, dviejų stalčių	504.141.xx.x	130 cm	įvairios spalvos	→ P. 361			✓	✓	✓	✓	✓	✓	✓	✓	✓	✓	✓
Geberit Selnova Square plonos konstrukcijos baldinio praustuvo rinkinys su apatine spintele, dviejų stalčių	501.232.00.1	55 cm	balta	→ P. 360	✓	✓							✓	✓	✓	✓	✓
	501.233.00.1	55 cm	lavos spalva	→ P. 360	✓	✓							✓	✓	✓	✓	✓
	501.234.00.1	55 cm	Tamsi karijos mediena	→ P. 360	✓	✓							✓	✓	✓	✓	✓
	501.235.00.1	55 cm	šviesi karijos mediena	→ P. 360	✓	✓							✓	✓	✓	✓	✓
	501.236.00.1	60 cm	balta	→ P. 360	✓	✓							✓	✓	✓	✓	✓
	501.237.00.1	60 cm	lavos spalva	→ P. 360	✓	✓							✓	✓	✓	✓	✓
	501.238.00.1	60 cm	Tamsi karijos mediena	→ P. 360	✓	✓							✓	✓	✓	✓	✓
	501.239.00.1	60 cm	šviesi karijos mediena	→ P. 360	✓	✓							✓	✓	✓	✓	✓
	501.240.00.1	80 cm	balta	→ P. 360	✓	✓							✓	✓	✓	✓	✓
	501.241.00.1	80 cm	lavos spalva	→ P. 360	✓	✓							✓	✓	✓	✓	✓
	501.242.00.1	80 cm	Tamsi karijos mediena	→ P. 360	✓	✓							✓	✓	✓	✓	✓
	501.243.00.1	80 cm	šviesi karijos mediena	→ P. 360	✓	✓							✓	✓	✓	✓	✓
	501.244.00.1	100 cm	balta	→ P. 360	✓	✓							✓	✓	✓	✓	✓
	501.245.00.1	100 cm	lavos spalva	→ P. 360	✓	✓							✓	✓	✓	✓	✓
	501.246.00.1	100 cm	Tamsi karijos mediena	→ P. 360	✓	✓							✓	✓	✓	✓	✓
	501.247.00.1	100 cm	šviesi karijos mediena	→ P. 360	✓	✓							✓	✓	✓	✓	✓
Įrengtas įleidžiamas praustuvas su apatine spintele ir praustuvo stalviršiu																	
Geberit Selnova Square įleidžiamo praustuvo rinkinys su apatine spintele stalviršiu, dviejų stalčių	502.868.00.1	55 cm	balta	→ P. 362	✓	✓							✓	✓	✓	✓	✓
	502.869.00.1	55 cm	lavos spalva	→ P. 362	✓	✓							✓	✓	✓	✓	✓
	502.870.00.1	55 cm	Tamsi karijos mediena	→ P. 362	✓	✓							✓	✓	✓	✓	✓
	502.871.00.1	55 cm	šviesi karijos mediena	→ P. 362	✓	✓							✓	✓	✓	✓	✓
	502.872.00.1	55 cm	balta	→ P. 362	✓	✓							✓	✓	✓	✓	✓
	502.873.00.1	55 cm	lavos spalva	→ P. 362	✓	✓							✓	✓	✓	✓	✓
	502.874.00.1	55 cm	Tamsi karijos mediena	→ P. 362	✓	✓							✓	✓	✓	✓	✓
	502.875.00.1	55 cm	šviesi karijos mediena	→ P. 362	✓	✓							✓	✓	✓	✓	✓
Šoninės spintelės																	
Geberit Selnova Square šoninė spintelė su vienomis durelėmis	504.142.xx.x		įvairios spalvos	→ P. 416			✓	✓	✓	✓	✓	✓					
Geberit Selnova Square žema spintelė su vienomis durelėmis	501.272.00.1		balta	→ P. 417	✓	✓											
	501.273.00.1		lavos spalva	→ P. 417	✓	✓											
	501.274.00.1		Tamsi karijos mediena	→ P. 417	✓	✓											
	501.275.00.1		šviesi karijos mediena	→ P. 417	✓	✓											

	Geberit magnetinis laikiklis	Geberit elektros lizdas	Geberit didinamasis veidrodis	Geberit šviestuvas veidrodinei spintelei	Geberit stalčiaus įdėklas	Geberit stalčiaus įdėklas su H formos skirstymu	Geberit stalčiaus įdėklas su asimetrišku H formos skirstymu	Geberit įdėklas sifono išpjovai
	510010000	501020000	510100000	501.280.00.1	503.193.00.1	503.194.00.1	503.201.00.1	503.200.00.1
	→ P. 461	→ P. 460	→ P. 461	→ P. 482	→ P. 453			
	✓	✓			7[1)]	5[1)]	4[1)]	✓
	✓	✓						
	✓	✓						
	✓	✓						
	✓	✓						
	✓	✓						
	✓	✓						
	✓	✓						
	✓	✓						
	✓	✓						
	✓	✓						
	✓	✓						
	✓	✓						
	✓	✓						
	✓	✓						
	✓	✓						
	✓	✓						
	✓	✓						
	✓	✓						
	✓	✓						
	✓	✓						
	✓	✓						
	✓	✓						
	✓	✓	✓					
	✓	✓						
	✓	✓						
	✓	✓						
	✓	✓						

Geberit Lietuva, Parengta: Sausis 2026

					Geberit Selnova Square kojų rinkinys	Geberit Selnova Square siaurų kojelių rinkinys	Geberit siaurų kojelių rinkinys						Geberit rankšluosčio laikiklis vonios kambario baldams				
Gaminio numeris					501.423.01.1	500.199.21.1	500.367.16.1	500.367.JK.1	502.330.00.1	502.330.16.1	502.330.JK.1	502.330.01.1	502.328.00.1	502.328.01.3	502.328.JK.1	502.328.JL.1	502.328.14.1
		Praustuvo plotis			→ P. 457	→ P. 458	→ P. 457						→ P. 454				
Geberit Selnova Square vidutinio aukščio spintelė su vienomis durelėmis	504.143.xx.x			įvairios spalvos	→ P. 422		✓	✓	✓	✓	✓	✓					
	501.276.00.1			balta	→ P. 423	✓											
	501.277.00.1			lavos spalva	→ P. 423	✓											
	501.278.00.1			Tamsi karijos mediena	→ P. 423	✓											
	501.279.00.1			šviesi karijos mediena	→ P. 423	✓											
Veidrodinės spintelės																	
Geberit Selnova Square veidrodinė spintelė su dvejomis durelėmis ir dvejomis stiklinėmis lentynomis	501.264.00.1			balta	→ P. 481												
	501.265.00.1			lavos spalva	→ P. 481												
	501.266.00.1			Tamsi karijos mediena	→ P. 481												
	501.267.00.1			šviesi karijos mediena	→ P. 481												
Geberit Selnova Square veidrodinė spintelė su dvejomis durelėmis ir keturiomis stiklinėmis lentynomis	501.268.00.1			balta	→ P. 482												
	501.269.00.1			lavos spalva	→ P. 482												
	501.270.00.1			Tamsi karijos mediena	→ P. 482												
	501.271.00.1			šviesi karijos mediena	→ P. 482												

✓ Suderinama

[1] Didžiausias stalčiaus įdėklų skaičius vienai spintelei

	Geberit magnetinis laikiklis	Geberit elektros lizdas	Geberit didinamasis veidrodis	Geberit šviestuvas veidrodinei spintelei	Geberit stalčiaus įdėklas	Geberit stalčiaus įdėklas su H formos skirstymu	Geberit stalčiaus įdėklas su asimetrišku H formos skirstymu	Geberit įdėklas sifono išpjovai
	510010000	501020000	510100000	501.280.00.1	503.193.00.1	503.194.00.1	503.201.00.1	503.200.00.1
	→ P. 461	→ P. 460	→ P. 461	→ P. 482	→ P. 453			
	✓	✓	✓					
	✓	✓						
	✓	✓						
	✓	✓						
	✓	✓						
	✓	✓	✓	✓				
	✓	✓	✓	✓				
	✓	✓	✓	✓				
	✓	✓	✓	✓				
	✓	✓	✓	✓				
	✓	✓	✓	✓				
	✓	✓	✓	✓				
	✓	✓	✓	✓				

Priedų apžvalga – Geberit Selnova Compact vonios kambario baldai

Geberit Lietuva, Parengta: Sausis 2026

						Geberit siaurų kojelių rinkinys	Geberit magnetinis laikiklis	Geberit elektros lizdas
						500.367.00.1 500.367.01.1 500.367.16.1 500.367.JK.1	510010000	501020000
			Praustuvo plotis			→ P. 457	→ P. 461	→ P. 460
Spintelės praustuvams mažiems vonios kambariams								
Geberit Selnova Compact spintelė praustuvui mažiems vonios kambariams, su rankšluosčio laikikliu, kompaktiško gylio	501.498.00.1		50 cm	balta	→ P. 375		✓	✓
	501.496.00.1		50 cm	balta	→ P. 375		✓	✓
	501.497.00.1		50 cm	šviesiai pilka	→ P. 375		✓	✓
	501.495.00.1		50 cm	šviesiai pilka	→ P. 375		✓	✓
Spintelės kampiniams rankų praustuvams								
Geberit Selnova Compact spintelė kampiniam praustuvui, su dvejomis durelėmis	501.484.00.1		45 cm	balta	→ P. 399		✓	✓
	501.483.00.1		45 cm	šviesiai pilka	→ P. 399		✓	✓

✓ Suderinama

Priedų apžvalga – Geberit Option vonios kambario baldai

Geberit Lietuva, Parengta: Sausis 2026

			Geberit magnetinis laikiklis	Geberit didinamasis veidrodis
			510010000	510100000
			→ P. 461	
Veidrodinės spintelės				
Geberit Option Basic veidrodinė spintelė su apšvietimu ir dvejomis durelėmis	500.257.00.1	→ P. 480	✓	✓
	500.258.00.1			✓
	500.273.00.1			✓
Geberit Option veidrodinė spintelė su apšvietimu ir dvejomis durelėmis	500.582.00.1	→ P. 478		✓
	500.205.00.1			✓
	500.583.00.1			✓
Geberit Option veidrodinė spintelė su apšvietimu ir trejomis durelėmis	500.207.00.1	→ P. 479		✓
Geberit Option Plus veidrodinė spintelė su apšvietimu ir dvejomis durelėmis	500.593.00.1	→ P. 476	✓[1] ✓	✓[1] ✓
	500.206.00.1			✓[1] ✓
Geberit Option Plus veidrodinė spintelė su apšvietimu ir trejomis durelėmis	500.594.00.1	→ P. 477		✓[1] ✓
	500.592.00.1			✓[1] ✓

✓ Suderinama

[1] Įeina į tiekimo komplekto sudėtį

Stalčių įdėklai ir dėžutės

Geberit VariForm stalčiaus įdėklas, H formos skirstymas, viršutiniam stalčiui

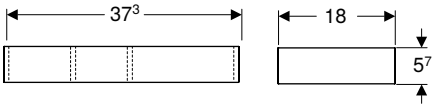

click & scan

Techniniai duomenys

Produkto medžiaga	Didelio tankio trijų sluoksnių medienos drožlių plokštė

Savybės
- Sertifikuota FSC™ C134279

Gaminio Nr.	Spalva / paviršius	B [cm]	H [cm]	T [cm]	EUR/Vnt.
501.156.00.1	tamsiai pilka / dengtas melaminu	18	5,7	37,3	61,37

Geberit VariForm stalčiaus įdėklas, H formos skirstymas, apatiniam stalčiui

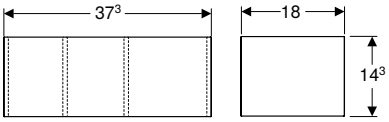

click & scan

Techniniai duomenys

Produkto medžiaga	Didelio tankio trijų sluoksnių medienos drožlių plokštė

Savybės
- Sertifikuota FSC™ C134279

Gaminio Nr.	Spalva / paviršius	B [cm]	H [cm]	T [cm]	EUR/Vnt.
501.157.00.1	tamsiai pilka / dengtas melaminu	18	14,3	37,3	67,52

Geberit stalčiaus įdėklų viršutiniam stalčiui rinkinys

click & scan

Naudojimo tikslai
- Geberit ONE, Acanto ir iCon serijoms

Techniniai duomenys

Produkto medžiaga	Bambukas

Tiekiamas komplektas
- Stalčiaus įdėklas
- Dangtelis

Gaminio Nr.	Praustuvo plotis [cm]	EUR/Vnt.
502.349.00.1	60	78,22
502.350.00.1	75	94,03
502.351.00.1	90	112,70
502.352.00.1	105	135,28
502.353.00.1	120	162,20
502.354.00.1	135	194,84

Geberit stalčiaus įdėklas, T formos skirstymas, viršutiniam stalčiui

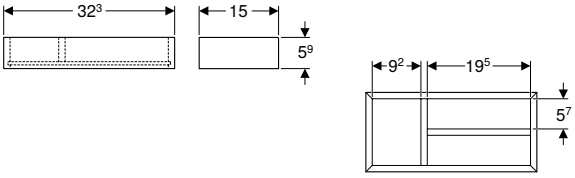

click & scan

Techniniai duomenys

Produkto medžiaga	Didelio tankio trijų sluoksnių medienos drožlių plokštė

Tiekiamas komplektas
- Stalčiaus įdėklas

Savybės
- Sertifikuota FSC™ C134279
- T formos skirstymas

Gaminio Nr.	Spalva / paviršius	B [cm]	H [cm]	T [cm]	EUR/Vnt.
500.678.00.1	lavos spalva / melamino dang	32,3	5,9	15	**41,72**

Geberit stalčiaus įdėklas, H formos skirstymas, viršutiniam stalčiui

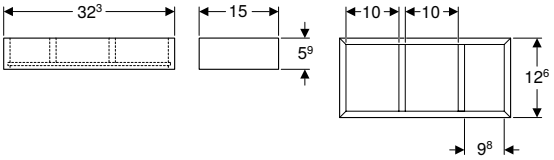

click & scan

Techniniai duomenys

Produkto medžiaga	Didelio tankio trijų sluoksnių medienos drožlių plokštė

Tiekiamas komplektas
- Stalčiaus įdėklas

Savybės
- Sertifikuota FSC™ C134279
- H formos skirstymas

Gaminio Nr.	Spalva / paviršius	B [cm]	H [cm]	T [cm]	EUR/Vnt.
500.677.00.1	lavos spalva / melamino dang	32,3	5,9	15	**41,72**

Geberit stalčiaus įdėklas, H formos skirstymas, apatiniam stalčiui

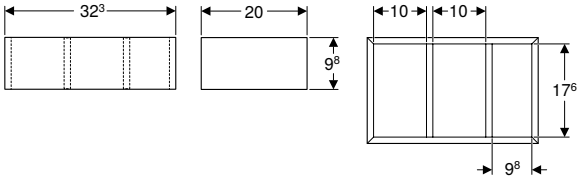

click & scan

Techniniai duomenys

Produkto medžiaga	Didelio tankio trijų sluoksnių medienos drožlių plokštė

Tiekiamas komplektas
- Stalčiaus įdėklas

Savybės
- Sertifikuota FSC™ C134279
- H formos skirstymas

Gaminio Nr.	Spalva / paviršius	B [cm]	H [cm]	T [cm]	EUR/Vnt.
500.676.00.1	lavos spalva / melamino dang	32,3	9,8	20	**51,33**

Naujiena

Geberit stalčiaus įdėklas

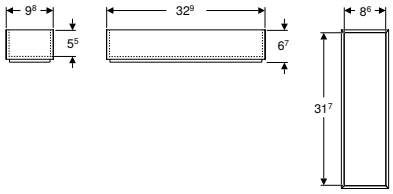

click & scan

Gaminio Nr.	Spalva / paviršius	B [cm]	H [cm]	T [cm]	EUR/Vnt.
503.193.00.1	bambukas / lakuotas	9,8	6,7	32,9	27,54

Tiekiama nuo Balandis 2026

Naujiena

Geberit įdėklas sifono išpjovai

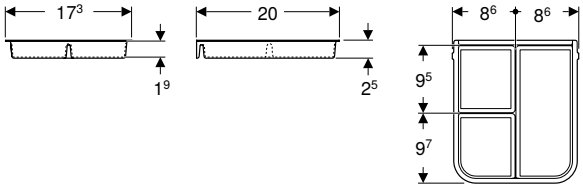

click & scan

Gaminio Nr.	Spalva / paviršius	B [cm]	H [cm]	T [cm]	EUR/Vnt.
503.200.00.1	lavos spalva	17,3	2,5	20	33,05

Tiekiama nuo Balandis 2026

Naujiena

Geberit stalčiaus įdėklas su H formos skirstymu

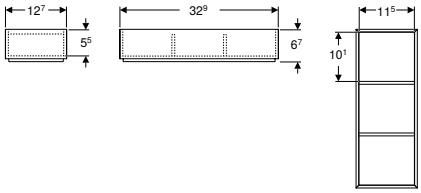

click & scan

Gaminio Nr.	Spalva / paviršius	B [cm]	H [cm]	T [cm]	EUR/Vnt.
503.194.00.1	bambukas / lakuotas	12,7	6,7	32,9	35,80

Tiekiama nuo Balandis 2026

Naujiena

Geberit stalčiaus įdėklas su asimetrišku H formos skirstymu

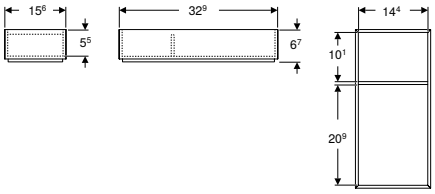

click & scan

Gaminio Nr.	Spalva / paviršius	B [cm]	H [cm]	T [cm]	EUR/Vnt.
503.201.00.1	bambukas / lakuotas	15,6	6,7	32,9	41,31

Tiekiama nuo Balandis 2026

Rankšluosčių laikikliai ir kabliukai

Geberit rankšluosčio laikiklis vonios kambario baldams

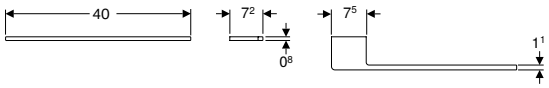

click & scan

Naudojimo tikslai
- Tinka pritvirtinti prie praustuvo spintelės
- Geberit ONE, Acanto ir iCon serijoms

Tiekiamas komplektas
- Rankšluosčio laikiklis
- Tvirtinimai

Techniniai duomenys

Produkto medžiaga	Aliuminis

Gaminio Nr.	Spalva / paviršius	B [cm]	H [cm]	T [cm]	EUR/Vnt.
503.012.01.1	balta / matinė, dažyta milteliniu būdu	40	0,8	7,2	38,49
503.012.14.1	juoda matinė / matinė, dažyta milteliniu būdu	40	0,8	7,2	38,49
503.012.21.1	chrome / blizgus	40	0,8	7,2	50,57
503.012.JK.1	lavos spalva / matinė, dažyta milteliniu būdu	40	0,8	7,2	38,49

Geberit rankšluosčio laikiklis vonios kambario baldams

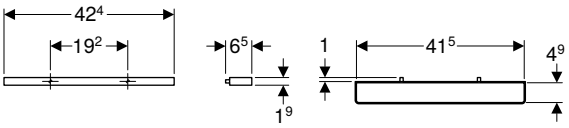

click & scan

Naudojimo tikslai
- Tinka pritvirtinti prie praustuvo spintelės

Savybės
- Stačių kampų dizainas

Techniniai duomenys

Produkto medžiaga	Plienas

Tiekiamas komplektas
- Rankšluosčio laikiklis
- Tvirtinimai

Gaminio Nr.	Spalva / paviršius	B [cm]	H [cm]	T [cm]	EUR/Vnt.
502.328.00.1	chrome / blizgus	42,4	1,9	4,9	38,65
502.328.01.3	balta / matinė, dažyta milteliniu būdu	42,4	1,9	4,9	38,65
502.328.14.1	juoda matinė / matinė, dažyta milteliniu būdu	42,4	1,9	4,9	38,65
502.328.JK.1	lavos spalva / matinė, dažyta milteliniu būdu	42,4	1,9	4,9	38,65
502.328.JL.1	smėlio pilka / matinė, dažyta milteliniu būdu	42,4	1,9	4,9	38,65

Apšvietimo elementai

Geberit apšvietimo juostelė stalčiui, kairėje ir dešinėje, ilgis 35 cm

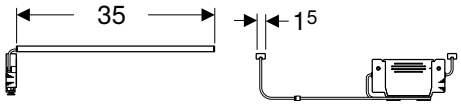

click & scan

Naudojimo tikslai
- Geberit ONE, Acanto ir iCon serijoms

Techniniai duomenys

Darbinė įtampa	7,5 V DC
Produkto medžiaga	Plastikas
Šviesos šaltinio energijos vartojimo efektyvumo klasė	E
Šviesos spalva	3500 K

Savybės
- Naudojimo trukmė 3–6 mėnesiai
- Įkraunamas mikro USB kabeliu

Tiekiamas komplektas
- Apšvietimo juostelė kairėje ir dešinėje
- Tvirtinimai
- USB laidas

Gaminio Nr.	L [cm]	Apsaugos klasė	Vartojamoji galia [W]	EUR/Vnt.
502.031.00.1	35	III	≤ 1	**119,82**

Priedai
- Priedų apžvalga – Geberit iCon vonios kambario baldai → P. 435
- Priedų apžvalga – Geberit ONE vonios kambario baldai → P. 431
- Priedų apžvalga – Geberit Acanto vonios kambario baldai

Rankenos

Geberit rankena

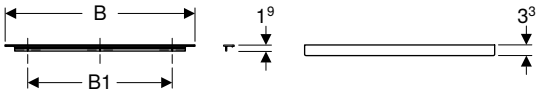

click & scan

Naudojimo tikslai
- Acanto ir iCon serijoms

Techniniai duomenys

Produkto medžiaga	Aliuminis

Savybės
- Tinka visoms Acanto ir iCon praustuvų spintelėms su rankena
- Tvirtinimas varžtu

Tiekiamas komplektas
- Rankena
- Tvirtinimai

Gaminio Nr.	Spalva / paviršius	B1 [cm]	H [cm]	T [cm]	EUR/Vnt.
B / plotis: 36,7 cm					
502.356.00.1	chromuotas / blizgus	25,6	1,9	3,3	30,04
502.356.01.1	balta / matinė, dažyta milteliniu būdu	25,6	1,9	3,3	18,67
502.356.14.1	juoda matinė / matinė, dažyta milteliniu būdu	25,6	1,9	3,3	20,31
502.356.JK.1	lavos spalva / matinė, dažyta milteliniu būdu	25,6	1,9	3,3	18,67
502.356.JL.1	smėlio pilka / matinė, dažyta milteliniu būdu	25,6	1,9	3,3	18,67
B / plotis: 44,7 cm					
502.357.00.1	chromuotas / blizgus	32	1,9	3,3	32,92
502.357.01.1	balta / matinė, dažyta milteliniu būdu	32	1,9	3,3	20,63
502.357.14.1	juoda matinė / matinė, dažyta milteliniu būdu	32	1,9	3,3	22,34
502.357.JK.1	lavos spalva / matinė, dažyta milteliniu būdu	32	1,9	3,3	20,63
502.357.JL.1	smėlio pilka / matinė, dažyta milteliniu būdu	32	1,9	3,3	20,63
B / plotis: 51,7 cm					
502.358.00.1	chromuotas / blizgus	38,4	1,9	3,3	35,92
502.358.01.1	balta / matinė, dažyta milteliniu būdu	38,4	1,9	3,3	22,46
502.358.14.1	juoda matinė / matinė, dažyta milteliniu būdu	38,4	1,9	3,3	24,38
502.358.JK.1	lavos spalva / matinė, dažyta milteliniu būdu	38,4	1,9	3,3	22,46
502.358.JL.1	smėlio pilka / matinė, dažyta milteliniu būdu	38,4	1,9	3,3	22,46
B / plotis: 58,9 cm					
502.359.00.1	chromuotas / blizgus	44,8	1,9	3,3	41,91
502.359.01.1	balta / matinė, dažyta milteliniu būdu	44,8	1,9	3,3	26,23
502.359.14.1	juoda matinė / matinė, dažyta milteliniu būdu	44,8	1,9	3,3	28,46
502.359.JK.1	lavos spalva / matinė, dažyta milteliniu būdu	44,8	1,9	3,3	26,23
502.359.JL.1	smėlio pilka / matinė, dažyta milteliniu būdu	44,8	1,9	3,3	26,23
B / plotis: 73,7 cm					
502.360.00.1	chromuotas / blizgus	64,4	1,9	3,3	53,94
502.360.01.1	balta / matinė, dažyta milteliniu būdu	64,4	1,9	3,3	33,68
502.360.14.1	juoda matinė / matinė, dažyta milteliniu būdu	64,4	1,9	3,3	36,56
502.360.JK.1	lavos spalva / matinė, dažyta milteliniu būdu	64,4	1,9	3,3	33,68
502.360.JL.1	smėlio pilka / matinė, dažyta milteliniu būdu	64,4	1,9	3,3	33,68
B / plotis: 88,5 cm					
502.361.00.1	chromuotas / blizgus	76,8	1,9	3,3	62,95
502.361.01.1	balta / matinė, dažyta milteliniu būdu	76,8	1,9	3,3	39,31
502.361.14.1	juoda matinė / matinė, dažyta milteliniu būdu	76,8	1,9	3,3	42,68
502.361.JK.1	lavos spalva / matinė, dažyta milteliniu būdu	76,8	1,9	3,3	39,31
502.361.JL.1	smėlio pilka / matinė, dažyta milteliniu būdu	76,8	1,9	3,3	39,31
B / plotis: 118,1 cm					
502.362.00.1	chromuotas / blizgus	89,6	1,9	3,3	74,96
502.362.01.1	balta / matinė, dažyta milteliniu būdu	89,6	1,9	3,3	46,89
502.362.14.1	juoda matinė / matinė, dažyta milteliniu būdu	89,6	1,9	3,3	50,78
502.362.JK.1	lavos spalva / matinė, dažyta milteliniu būdu	89,6	1,9	3,3	46,89
502.362.JL.1	smėlio pilka / matinė, dažyta milteliniu būdu	89,6	1,9	3,3	46,89

Kojų rinkiniai

Geberit siaurų kojelių rinkinys

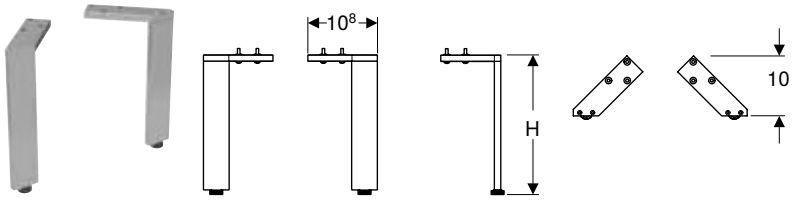

click & scan

Techniniai duomenys

Produkto medžiaga	Aliuminis

Tiekiamas komplektas

- Komplektas iš 2 vnt.
- Tvirtinimai

Savybės

- Reguliuojamo aukščio grindų nelygumams išlyginti

Gaminio Nr.		Spalva / paviršius	H [cm]	EUR/Vnt.
500.367.16.1	N	juoda / matinė, dažyta milteliniu būdu	15–15,8	114,24
500.367.JK.1	N	lavos spalva / matinė, dažyta milteliniu būdu	15–15,8	114,24
502.329.00.1		chromuotas / blizgus	18,5–19,3	164,94
502.329.JK.1	N	lavos spalva / matinė, dažyta milteliniu būdu	18,5–19,3	121,38
502.329.16.1	N	juoda / matinė, dažyta milteliniu būdu	18,5–19,3	121,38
502.329.01.1	N	balta / matinė, dažyta milteliniu būdu	18,5–19,3	121,38
502.330.00.1		chromuotas / blizgus	22,5–23,3	175,39
502.330.16.1	N	juoda / matinė, dažyta milteliniu būdu	22,5–23,3	128,52
502.330.JK.1	N	lavos spalva / matinė, dažyta milteliniu būdu	22,5–23,3	128,52
502.330.01.1	N	balta / matinė, dažyta milteliniu būdu	22,5–23,3	128,52
500.658.00.2		chromuotas / blizgus	26–26,8	87,62
500.658.01.1	N	balta / matinė, dažyta milteliniu būdu	26–26,8	138,52
500.658.16.1	N	juoda / matinė, dažyta milteliniu būdu	26–26,8	138,52
500.658.JK.1	N	lavos spalva / matinė, dažyta milteliniu būdu	26–26,8	138,52
500.657.00.2		chromuotas / blizgus	30–30,8	70,09
500.657.01.1	N	balta / matinė, dažyta milteliniu būdu	30–30,8	145,66
500.657.16.1	N	juoda / matinė, dažyta milteliniu būdu	30–30,8	145,66
500.657.JK.1	N	lavos spalva / matinė, dažyta milteliniu būdu	30–30,8	145,66

N: naujiena, tiekiama nuo Balandis 2026

Geberit Selnova Square kojų rinkinys

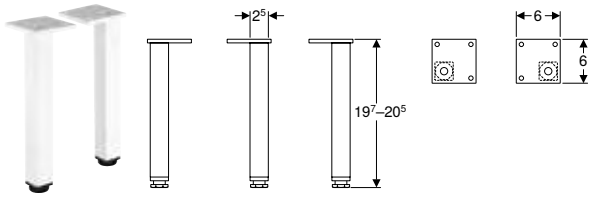

click & scan

Techniniai duomenys

Produkto medžiaga	Aliuminis

Tiekiamas komplektas

- Komplektas iš 2 vnt.

Gaminio Nr.	Spalva / paviršius	H [cm]	EUR/Vnt.
501.423.01.1	balta	19,7–20,5	30,55

Geberit Selnova Square siaurų kojelių rinkinys

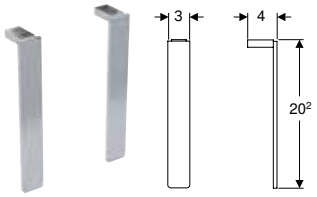

click & scan

Techniniai duomenys

Produkto medžiaga	Aliuminis

Tiekiamas komplektas
- Komplektas iš 2 vnt.

Gaminio Nr.	Spalva / paviršius	EUR/Vnt.
500.199.21.1	chromuotas / blizgus	31,01

Magnetinės lentos

Geberit magnetinė lenta su daiktadėžėmis

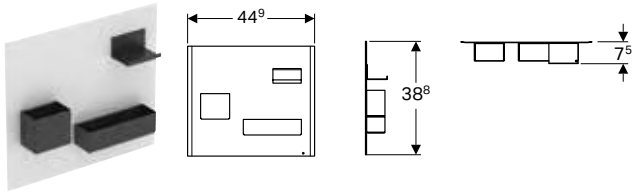

click & scan

Techniniai duomenys

Produkto medžiaga	Plienas

Tiekiamas komplektas
- Magnetinė lenta
- Daiktadėžės

Savybės
- Įvairių dydžių daiktadėžės
- Daiktadėžė su magnetiniu tvirtinimu

Gaminio Nr.	Spalva / paviršius	EUR/Vnt.
500.649.01.2	Magnetinė lenta: balta / matinė, dažyta milteliniu būdu Daiktadėžė su magnetiniu tvirtinimu: lavos spalva / matinė, dažyta milteliniu būdu	224,49
500.649.JL.2	Magnetinė lenta: smėlio pilka / matinė, dažyta milteliniu būdu Daiktadėžė su magnetiniu tvirtinimu: lavos spalva / matinė, dažyta milteliniu būdu	224,49
500.649.JK.2	Magnetinė lenta, Daiktadėžė su magnetiniu tvirtinimu: lavos spalva / matinė, dažyta milteliniu būdu	224,49
500.649.16.1	Magnetinė lenta: juoda / matinė, dažyta milteliniu būdu Daiktadėžė su magnetiniu tvirtinimu: lavos spalva / matinė, dažyta milteliniu būdu	224,49

Galima derinti su
- Geberit iCon šoninė spintelė, su dviem stalčiais → P. 411
- Geberit Smyle šoninė spintelė dviejų stalčių → P. 414

Elektros lizdai

Geberit elektros lizdas su tinklo kištuku

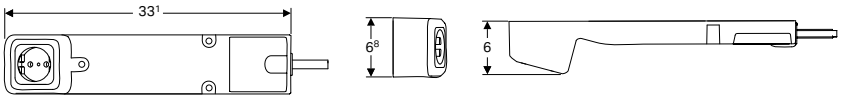

click & scan

Naudojimo tikslai
- Geberit ONE, Acanto ir iCon serijoms

Techniniai duomenys

Apsaugos laipsnis	IP20
Įvadinė įtampa	230 V AC
Tinklo dažnis	50 Hz

Tiekiamas komplektas
- Elektros lizdas su tinklo kištuku
- Tvirtinimai

Gaminio Nr.	Kištuko tipas	Elektros maitinimo kištukinis lizdas	EUR/Vnt.
505.090.00.2	CEE 7/7	CEE 7/4	**119,82**

- Norint montuoti elektros lizdą, turi būti naudojamas įrengtas elektros maitinimo kištukinis lizdas už praustuvo spintelės.

Geberit elektros lizdas su ComfortLight moduliu

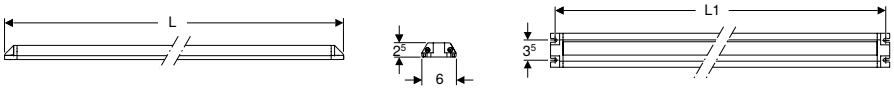

click & scan

Naudojimo tikslai
- Skirta iCon, Acanto ir Geberit ONE praustuvų spintelėms, derinant su Geberit ONE veidrodinėmis spintelėmis su ComfortLight

Techniniai duomenys

Apsaugos laipsnis	IP20
Įvadinė įtampa	230 V AC
Tinklo dažnis	50 Hz
Šviesos spalva	2200–4000 K

Savybės
- Sujungimas su Geberit ONE veidrodinėmis spintelėmis per DALI magistralę
- Tolydžiai iki dienos šviesos reguliuojamas orientacinio apšvietimo intensyvumas
- Praustuvo erdvės apšvietimas
- Integruotas LED apšvietimas
- Su elektros maitinimo kištukiniu lizdu viršutiniame stalčiuje
- Laido prijungimo gnybtas, 1,5 mm²

Tiekiamas komplektas
- Elektros lizdas
- Apšvietimo juostelė
- Tvirtinimai

Gaminio Nr.	L [cm]	L1 [cm]	Elektros maitinimo kištukinis lizdas	Praustuvų spintelėms, kurių plotis [cm]	EUR/Vnt.
505.091.00.2	34,8	33,2	CEE 7/4	60	**445,03**
505.093.00.2	59,8	58,2	CEE 7/4	75–90	**462,15**
505.095.00.2	89,8	88,2	CEE 7/4	105–120	**479,27**

Užsakyti papildomai
- Geberit ONE DALI magistralės maitinimo transformatorius ComfortLight → P. 167

Galima derinti su
- Paslėptojo montažo Geberit ONE veidrodinė spintelė su ComfortLight ir durelėmis, aukštis 90 cm → P. 468
- Paslėptojo montažo Geberit ONE veidrodinė spintelė su niša ir ComfortLight, su vieneriomis durelėmis, aukštis 90 cm → P. 472
- Geberit ONE veidrodinė spintelė su ComfortLight ir durelėmis, virštinkinio montavimo, 90 cm aukščio → P. 469
- Paslėptojo montažo Geberit ONE veidrodinė spintelė su ComfortLight ir dvejomis durelėmis, aukštis 90 cm → P. 470
- Geberit ONE veidrodinė spintelė su ComfortLight ir dvejomis durelėmis, virštinkinio montavimo, 90 cm aukščio → P. 471
- Geberit ONE veidrodinė spintelė su niša ir ComfortLight, su vienomis durelėmis, virštinkinio montavimo, 90 cm aukščio → P. 473
- Paslėptojo montažo Geberit ONE veidrodinė spintelė su niša ir ComfortLight, su dvejomis durelėmis, aukštis 90 cm → P. 474
- Geberit ONE veidrodinė spintelė su niša ir ComfortLight, su dvejomis durelėmis, virštinkinio montavimo, 90 cm aukščio → P. 475

- Norint montuoti Geberit elektros lizdą su ComfortLight moduliu turi būti naudojama maitinimo srovės tinklo jungtis už praustuvo spintelės.

Geberit elektros lizdas

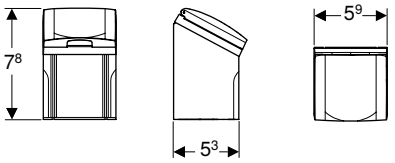

click & scan

Naudojimo tikslai
- Tinka montuoti spintelėse praustuvams ir aukštose šoninėse spintelėse

Techniniai duomenys

Įvadinė įtampa	230 V AC
Tinklo dažnis	50 Hz

Tiekiamas komplektas
- Elektros lizdas
- Tvirtinimai

Gaminio Nr.	Spalva / paviršius	Kištuko tipas	EUR/Vnt.
501020000	antracitas	CEE 7/16	83,73

Kiti priedai

Geberit ONE uždanga šoninei spintelei ir šoniniam elementui, stiklas

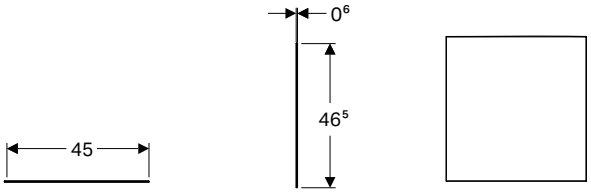

click & scan

Naudojimo tikslai
- Geberit ONE šoninėms spintelėms

Techniniai duomenys

Produkto medžiaga	Stiklas

Savybės
- Atsparus įbrėžimams
- Atsparumas drėgmei

Gaminio Nr.	Spalva / paviršius	B [cm]	H [cm]	T [cm]	EUR/Vnt.
505.082.00.1	balta / stiklas	45	0,6	46,5	68,45
505.082.00.2	lavos spalva / stiklas	45	0,6	46,5	68,45

Galima derinti su
- Geberit ONE šoninė spintelė su dviem stalčiais → P. 408
- Geberit ONE šoninė spintelė su vienu stalčiumi → P. 407
- Geberit ONE šoninis elementas → P. 409

Geberit ONE uždanga šoninei spintelei ir šoniniam elementui, akmens keramika

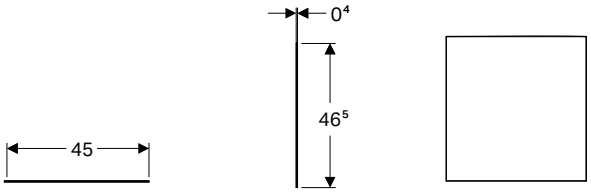

click & scan

Naudojimo tikslai
- Geberit ONE šoninėms spintelėms

Techniniai duomenys

Produkto medžiaga	Keramogranitas

Savybės
- Atsparus įbrėžimams
- Atsparumas drėgmei

Tiekiamas komplektas
- Nuo slydimo saugantis kilimėlis

Gaminio Nr.	Spalva / paviršius	B [cm]	H [cm]	T [cm]	EUR/Vnt.
505.080.00.1	juodo marmuro imitacija / matinis	45	0,4	46,5	239,62

Galima derinti su
- Geberit ONE šoninė spintelė su dviem stalčiais → P. 408
- Geberit ONE šoninė spintelė su vienu stalčiumi → P. 407
- Geberit ONE šoninis elementas → P. 409

Geberit didinamasis veidrodis

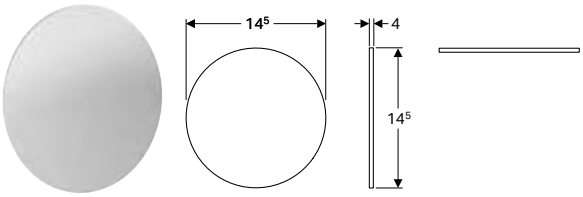

click & scan

Savybės
- Didinantis tris kartus
- Priklijuojamas

Gaminio Nr.	EUR/Vnt.
510100000	44,87

Geberit magnetinis laikiklis

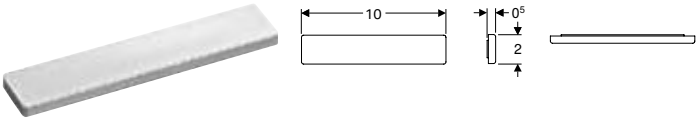

click & scan

Savybės
- Priklijuojamas

Gaminio Nr.	B [cm]	H [cm]	T [cm]	EUR/Vnt.
510010000	10	2	0,5	42,85

Veidrodžiai ir veidrodinės spintelės

Veidrodžiai **464**

Su integruotu apšvietimu 464

Veidrodinės spintelės **468**

Su integruotu apšvietimu 468
Be integruoto apšvietimo 481

Priedai **482**

Apšvietimo elementai 482
Kiti priedai 485
Elektros lizdai 486

Veidrodžiai

Su integruotu apšvietimu

Geberit Option Plus veidrodis su apšvietimu, kampinė konstrukcija, su tiesioginiu ir netiesioginiu apšvietimu

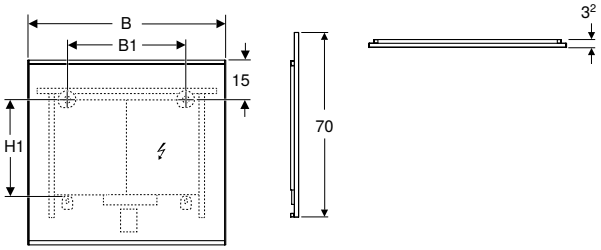

click & scan

Techniniai duomenys

Apsaugos laipsnis	IP44
Įvadinė įtampa	220–240 V AC
Darbinė įtampa	24 V DC
Tinklo dažnis	50 Hz / 60 Hz
Produkto medžiaga	Aliuminis
Šviesos šaltinio energijos vartojimo efektyvumo klasė	F
Integruoto LED apšvietimo tarnavimo laikas maks.	72000 h
Šviesos spalva	3000 K
Matavimo metodas	LM-80
Spalvų atkūrimo indeksas min.	80
Standartinis spalvų derinio nuokrypis	3 SDCM

Tiekiamas komplektas
- Veidrodis
- Tvirtinimai

Savybės
- Tinka visoms vonios kambario serijoms
- Integruotas LED apšvietimas
- Tiesioginis ir netiesioginis apšvietimas, su galimybe tolydžiai reguliuoti apšvietimo ryškumą
- Jutiklinis jungiklis apšvietimui, su orientaciniu apšvietimu
- Orientacinis apšvietimas gali būti išaktyvintas
- Su apšvietimo atminties funkcija
- Šildomas paviršius, apsauga nuo rasojimo
- Jutiklinis jutiklinis jungiklis veidrodžio šildymui, su raudona indikacine lempute
- Automatinis šildymo nuo aprasojimo išjungimas po 30 minučių
- Geberit FlexInstall tvirtinimas

Gaminio Nr.	Spalva / paviršius	B1 [cm]	H [cm]	H1 [cm]	T [cm]	Apsaugos klasė	Vartojamoji galia [W]	Veidrodžio šildymo vartojamoji galia [W]	Šviesos srautas (maks. / viršuje / apačioje) [lm]	EUR/Vnt.
B / plotis: 40 cm										
502.780.00.1	aliuminis anoduotas	20	70	46,5	3,2	I	14,8	17,5	1850	707,82
502.780.14.1	juoda matinė / aliuminis anoduotas	20	70	46,5	3,2	I	14,8	17,5	1850	728,27
B / plotis: 60 cm										
502.781.00.1	aliuminis anoduotas	30	70	38,5	3,2	I	22,3	36	2850	733,38
502.781.14.1	juoda matinė / aliuminis anoduotas	30	70	38,5	3,2	I	22,3	36	2850	753,82
B / plotis: 75 cm										
502.782.00.1	aliuminis anoduotas	45	70	38,5	3,2	I	28	35	3600	794,70
502.782.14.1	juoda matinė / aliuminis anoduotas	45	70	38,5	3,2	I	28	35	3600	820,25
B / plotis: 90 cm										
502.783.00.1	aliuminis anoduotas	60	70	38,5	3,2	I	33,6	53,5	4350	848,37
502.783.14.1	juoda matinė / aliuminis anoduotas	60	70	38,5	3,2	I	33,6	53,5	4350	873,92
B / plotis: 105 cm										
502.784.00.1	aliuminis anoduotas	75	70	38,5	3,2	I	45	53,5	5700	894,37
502.784.14.1	juoda matinė / aliuminis anoduotas	75	70	38,5	3,2	I	45	53,5	5700	919,92
B / plotis: 120 cm										
502.785.00.1	aliuminis anoduotas	90	70	38,5	3,2	I	39,3	53,5	5000	965,91
502.785.14.1	juoda matinė / aliuminis anoduotas	90	70	38,5	3,2	I	39,2	53,5	5000	991,46
B / plotis: 135 cm										
502.786.00.1	aliuminis anoduotas	105	70	38,5	3,2	I	50,6	52,5	6500	1101,35
502.786.14.1	juoda matinė / aliuminis anoduotas	105	70	38,5	3,2	I	50,6	53,5	6500	1129,45
B / plotis: 160 cm										
502.787.00.1	aliuminis anoduotas	130	70	38,5	3,2	I	60,1	89,5	7750	1239,33
502.787.14.1	juoda matinė / aliuminis anoduotas	130	70	38,5	3,2	I	60,1	89,5	7750	1277,66

Geberit Option veidrodis su apšvietimu, apvali konstrukcija, su tiesioginiu ir netiesioginiu apšvietimu

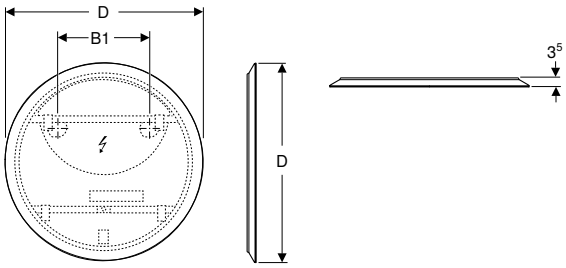

click & scan

Techniniai duomenys

Apsaugos laipsnis	IP44
Įvadinė įtampa	220–240 V AC
Darbinė įtampa	24 V DC
Tinklo dažnis	50 Hz / 60 Hz
Produkto medžiaga	Aliuminis
Šviesos šaltinio energijos vartojimo efektyvumo klasė	F
Integruoto LED apšvietimo tarnavimo laikas maks.	72000 h
Šviesos spalva	3000 K
Matavimo metodas	L70B50
Spalvų atkūrimo indeksas min.	80
Standartinis spalvų derinio nuokrypis	3 SDCM

Tiekiamas komplektas

- Veidrodis
- Tvirtinimai

Savybės

- Tinka visoms vonios kambario serijoms
- Integruotas LED apšvietimas
- Tiesioginis ir netiesioginis apšvietimas, su galimybe tolydžiai reguliuoti apšvietimo ryškumą
- Jutiklinis jungiklis apšvietimui, su orientaciniu apšvietimu
- Apšvietimo atminties funkcija naudojant jutiklinį jungiklį
- Orientacinis apšvietimas gali būti išaktyvintas
- Geberit FlexInstall tvirtinimas

Gaminio Nr.	D [cm]	B1 [cm]	H [cm]	T [cm]	Apsaugos klasė	Vartojamoji galia [W]	Šviesos srautas [lm]	EUR/Vnt.
B / plotis: 50 cm								
502.796.00.1	50	13	50	3,5	II	38,9	4875	485,51
B / plotis: 60 cm								
502.797.00.1	60	20	60	3,5	II	48,8	6045	549,39
B / plotis: 75 cm								
502.798.00.1	75	35	75	3,5	II	62,2	7800	626,06
B / plotis: 90 cm								
502.799.00.1	90	50	90	3,5	II	77,7	9750	715,49

Geberit Option ovalus veidrodis su netiesioginiu apšvietimu

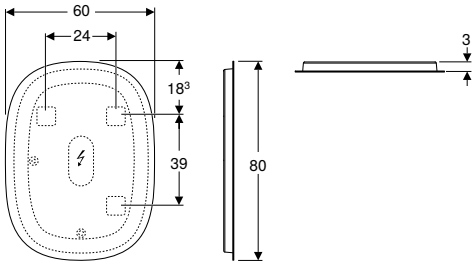

click & scan

Naudojimo tikslai
- Montuoti horizontaliai ir vertikaliai

Techniniai duomenys

Apsaugos laipsnis	IP44
Įvadinė įtampa	220–240 V AC
Darbinė įtampa	12 V DC
Tinklo dažnis	50 Hz / 60 Hz
Produkto medžiaga	Plienas
Šviesos šaltinio energijos vartojimo efektyvumo klasė	G
Integruoto LED apšvietimo tarnavimo laikas	30000 h
Šviesos spalva	3000 K
Matavimo metodas	L70B50
Spalvų atkūrimo indeksas min.	80
Standartinis spalvų derinio nuokrypis	6 SDCM

Savybės
- Tinka visoms vonios kambario serijoms
- Integruotas LED apšvietimas
- Praustuvo erdvės apšvietimas
- Galima montuoti vertikaliai ir horizontaliai
- Šviesa įjungiama / išjungiama sieniniu jungikliu
- Geberit FlexInstall tvirtinimas

Tiekiamas komplektas
- Veidrodis
- Tvirtinimai

Gaminio Nr.	B [cm]	B1 [cm]	H [cm]	H1 [cm]	T [cm]	Apsaugos klasė	Vartojamoji galia [W]	Šviesos srautas [lm]	EUR/Vnt.
502.800.00.1	60	24	80	39	3	II	23	850	**357,75**

Galima derinti su
- Geberit Selnova Square praustuvo mažoms patalpoms rinkinys su spintele, vienerių durų → P. 346
- Geberit Selnova Square plonos konstrukcijos baldinio praustuvo rinkinys su apatine spintele, dviejų stalčių → P. 356
- Geberit Selnova Square praustuvo rinkinys su spintele, vienerių durų → P. 350

Geberit Option Basic veidrodis su apšvietimu, kampinė konstrukcija, apšvietimas viršuje

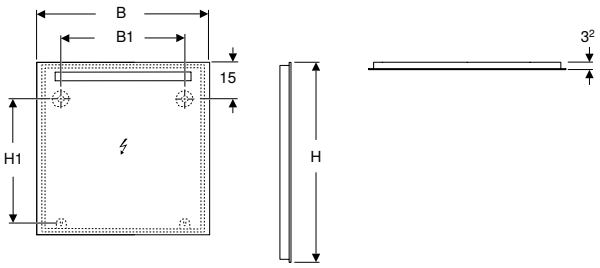

click & scan

Techniniai duomenys

Apsaugos laipsnis	IP44
Įvadinė įtampa	220–240 V AC
Darbinė įtampa	220–240 V AC
Tinklo dažnis	50 Hz / 60 Hz
Produkto medžiaga	Aliuminis
Šviesos šaltinio energijos vartojimo efektyvumo klasė	E
Integruoto LED apšvietimo tarnavimo laikas	30000 h
Šviesos spalva	3000 K
Matavimo metodas	L70B50
Spalvų atkūrimo indeksas min.	80
Standartinis spalvų derinio nuokrypis	6 SDCM

Tiekiamas komplektas
- Veidrodis
- Tvirtinimai

Savybės
- Tinka visoms vonios kambario serijoms
- Integruotas LED apšvietimas
- Šviesa įjungiama / išjungiama sieniniu jungikliu
- Geberit FlexInstall tvirtinimas

Gaminio Nr.	Spalva / paviršius	B1 [cm]	H [cm]	H1 [cm]	T [cm]	Apsaugos klasė	Vartojamoji galia [W]	Šviesos srautas [lm]	EUR/Vnt.
B / plotis: 40 cm									
502.803.00.1	aliuminis anoduotas	22	70	50,5	3,2	II	5	499	240,20
B / plotis: 50 cm									
502.804.00.1	aliuminis anoduotas	30	70	50,5	3,2	II	6	539	250,42
B / plotis: 60 cm									
502.805.00.1	aliuminis anoduotas	40	70	50,5	3,2	II	8	702	265,75
502.812.00.1	aliuminis anoduotas	40	90	70,5	3,2	II	7	702	319,41
B / plotis: 70 cm									
502.806.00.1	aliuminis anoduotas	50	70	50,5	3,2	II	9	881	275,97
B / plotis: 80 cm									
502.807.00.1	aliuminis anoduotas	60	70	50,5	3,2	II	10	991	288,75
502.813.00.1	aliuminis anoduotas	60	90	70,5	3,2	II	10	991	344,96
B / plotis: 90 cm									
502.808.00.1	aliuminis anoduotas	70	70	50,5	3,2	II	12	1152	298,97
B / plotis: 100 cm									
502.809.00.1	aliuminis anoduotas	80	70	50,5	3,2	II	12	1273	327,08
502.814.00.1	aliuminis anoduotas	80	90	70,5	3,2	II	12	1273	383,31
B / plotis: 120 cm									
502.810.00.1	aliuminis anoduotas	100	70	50,5	3,2	II	14	1363	350,08
502.815.00.1	aliuminis anoduotas	100	90	70,5	3,2	II	14	1363	431,85
B / plotis: 140 cm									
502.811.00.1	aliuminis anoduotas	120	70	50,5	3,2	II	16	1533	373,08
502.816.00.1	aliuminis anoduotas	120	90	70,5	3,2	II	16	1533	480,40

Galima derinti su
- Geberit Selnova Square praustuvo mažoms patalpoms rinkinys su spintele, vienerių durų → P. 346
- Geberit Selnova Square plonos konstrukcijos baldinio praustuvo rinkinys su apatine spintele, dviejų stalčių → P. 356
- Geberit Selnova Square praustuvo rinkinys su spintele, vienerių durų → P. 350

Veidrodinės spintelės

Su integruotu apšvietimu

Paslėptojo montažo Geberit ONE veidrodinė spintelė su ComfortLight ir durelėmis, aukštis 90 cm

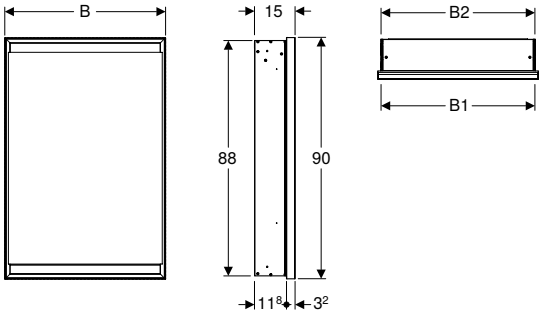

click & scan

Naudojimo tikslai
- Paslėptam montavimui

Techniniai duomenys

Apsaugos laipsnis	IP44
Įvadinė įtampa	230 V AC
Darbinė įtampa	24 V DC
Tinklo dažnis	50 Hz
Produkto medžiaga	Aliuminis
Šviesos šaltinio energijos vartojimo efektyvumo klasė	E
Integruoto LED apšvietimo tarnavimo laikas maks.	72000 h
Šviesos spalva	2200–4000 K
Matavimo metodas	L80B10
Spalvos atkūrimo indeksas	90
Standartinis spalvų derinio nuokrypis	3 SDCM

Savybės
- Su ComfortLight
- Integruotas LED apšvietimas
- Praustuvo erdvės apšvietimas
- Vidinis apšvietimas
- Tolydžiai iki dienos šviesos reguliuojamas orientacinio apšvietimo intensyvumas
- Funkcijos gali būti įjungiamos jutikliu
- Su DALI suderinama valdymo sistema
- Suderinama su Geberit Home programėle
- Laiko langelis su pageidaujamu šviesos intensyvumu, individualiai reguliuojamas naudojant Geberit Home programėlę
- Su vienomis durimis
- Abi durų pusės veidrodinės
- Su dviem elektros lizdais
- Elektros maitinimo kištukinis lizdas sumontuotas vidinėje pusėje, viršuje kairėje ir viršuje dešinėje
- Tolydžiai reguliuojama stiklinė lentyna

Tiekiamas komplektas
- 3 stiklinės lentynos
- Elektros maitinimo kištukinio lizdo dangtelis kairėje arba dešinėje
- Montavimo medžiaga

Gaminio Nr.	Spalva / paviršius	B1 [cm]	B2 [cm]	H [cm]	H1 [cm]	T [cm]	T1 [cm]	T2 [cm]	Apsaugos klasė	Vartojamoji galia [W]	Durys	Šviesos srautas (maks. / viršuje / apačioje) [lm]	EUR/Vnt.
B / plotis: 60 cm													
505.800.00.1	aliuminis anoduotas	57,5	58	90	88	15	11,8	3,2	I	60	Vyriai kairėje	3273 / 2552 / 721	**1938,90**
505.801.00.1	aliuminis anoduotas	57,5	58	90	88	15	11,8	3,2	I	60	Vyriai dešinėje	3273 / 2552 / 721	**1938,90**
505.800.00.2	balta / rėmas: padengtas milteliniu būdu	57,5	58	90	88	15	11,8	3,2	I	60	Vyriai kairėje	3273 / 2552 / 721	**1938,90**
505.801.00.2	balta / rėmas: padengtas milteliniu būdu	57,5	58	90	88	15	11,8	3,2	I	60	Vyriai dešinėje	3273 / 2552 / 721	**1938,90**
505.800.00.7	juoda matinė / rėmas: padengtas milteliniu būdu	57,5	58	90	88	15	11,8	3,2	I	60	Vyriai kairėje	3273 / 2552 / 721	**2077,12**
505.801.00.7	juoda matinė / rėmas: padengtas milteliniu būdu	57,5	58	90	88	15	11,8	3,2	I	60	Vyriai dešinėje	3273 / 2552 / 721	**2077,12**

Užsakyti papildomai
- Korpuso dėžutė veidrodinei spintelei Geberit ONE, aukštis 90 cm → P. 643

Galima derinti su
- Geberit elektros lizdas su ComfortLight moduliu → P. 459

Priedai
- Dengiamasis rėmas Geberit ONE veidrodinei spintelei, potinkiniam montavimui → P. 485
- Geberit magnetinis laikiklis → P. 461
- Geberit didinamasis veidrodis → P. 461
- Geberit ONE DALI magistralės maitinimo transformatorius ComfortLight → P. 167
- Geberit LED taškinis lubų šviestuvas DALI, skirtas ComfortLight → P. 483

- Standartinis valdymas per veidrodinę spintelę ir kambario mygtuką. Valdymas per kambario jungiklį turi būti atitinkamai pakeistas Geberit HomeApp programėlėje.

Geberit ONE veidrodinė spintelė su ComfortLight ir durelėmis, virštinkinio montavimo, 90 cm aukščio

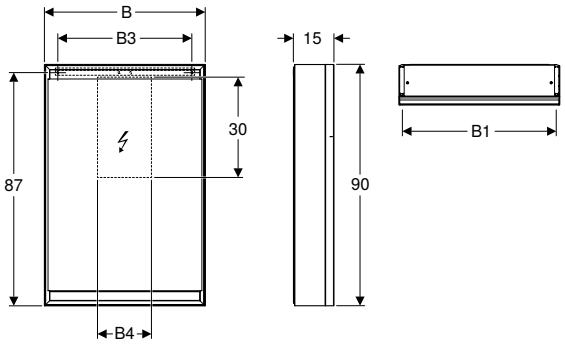

click & scan

Techniniai duomenys

Apsaugos laipsnis	IP44
Įvadinė įtampa	230 V AC
Darbinė įtampa	24 V DC
Tinklo dažnis	50 Hz
Produkto medžiaga	Aliuminis
Šviesos šaltinio energijos vartojimo efektyvumo klasė	E
Integruoto LED apšvietimo tarnavimo laikas maks.	72000 h
Šviesos spalva	2200–4000 K
Matavimo metodas	L80B10
Spalvos atkūrimo indeksas	90
Standartinis spalvų derinio nuokrypis	3 SDCM

Tiekiamas komplektas

- 3 stiklinės lentynos
- Elektros maitinimo kištukinio lizdo dangtelis kairėje arba dešinėje
- Montavimo medžiaga

Savybės

- Su ComfortLight
- Integruotas LED apšvietimas
- Praustuvo erdvės apšvietimas
- Vidinis apšvietimas
- Tolydžiai iki dienos šviesos reguliuojamas orientacinio apšvietimo intensyvumas
- Funkcijos gali būti įjungiamos jutikliu
- Su DALI suderinama valdymo sistema
- Suderinama su Geberit Home programėle
- Laiko langelis su pageidaujamu šviesos intensyvumu, individualiai reguliuojamas naudojant Geberit Home programėlę
- Su vienomis durimis
- Abi durų pusės veidrodinės
- Su dviem elektros lizdais
- Elektros maitinimo kištukinis lizdas sumontuotas vidinėje pusėje, viršuje kairėje ir viršuje dešinėje
- Tolydžiai reguliuojama stiklinė lentyna

Gaminio Nr.	Spalva / paviršius	B1 [cm]	B3 [cm]	B4 [cm]	H [cm]	T [cm]	Apsaugos klasė	Vartojamoji galia [W]	Durys	Šviesos srautas (maks. / viršuje / apačioje) [lm]	EUR/Vnt.
B / plotis: 60 cm											
505.810.00.1	aliuminis anoduotas	57,5	50	20	90	15	I	60	Vyriai kairėje	3273 / 2552 / 721	**2098,33**
505.811.00.1	aliuminis anoduotas	57,5	50	20	90	15	I	60	Vyriai dešinėje	3273 / 2552 / 721	**2098,33**
505.810.00.2	balta / rėmas: padengtas milteliniu būdu	57,5	50	20	90	15	I	60	Vyriai kairėje	3273 / 2552 / 721	**2098,33**
505.811.00.2	balta / rėmas: padengtas milteliniu būdu	57,5	50	20	90	15	I	60	Vyriai dešinėje	3273 / 2552 / 721	**2098,33**

Galima derinti su

- Geberit elektros lizdas su ComfortLight moduliu → P. 459

Priedai

- Geberit magnetinis laikiklis → P. 461
- Geberit didinamasis veidrodis → P. 461
- Geberit ONE DALI magistralės maitinimo transformatorius ComfortLight → P. 167
- Geberit LED taškinis lubų šviestuvas DALI, skirtas ComfortLight → P. 483

- Standartinis valdymas per veidrodinę spintelę ir kambario mygtuką. Valdymas per kambario jungiklį turi būti atitinkamai pakeistas Geberit HomeApp programėlėje.

Paslėptojo montažo Geberit ONE veidrodinė spintelė su ComfortLight ir dvejomis durelėmis, aukštis 90 cm

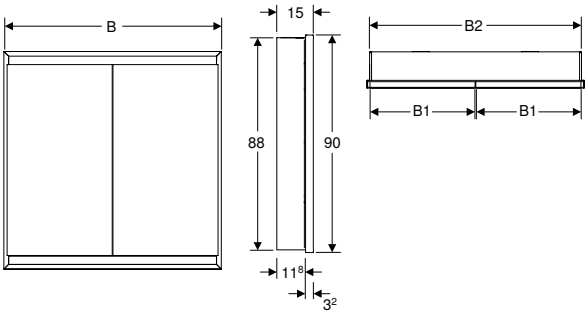

click & scan

Naudojimo tikslai
- Paslėptam montavimui

Techniniai duomenys

Apsaugos laipsnis	IP44
Įvadinė įtampa	230 V AC
Darbinė įtampa	24 V DC
Tinklo dažnis	50 Hz
Produkto medžiaga	Aliuminis
Šviesos šaltinio energijos vartojimo efektyvumo klasė	E
Integruoto LED apšvietimo tarnavimo laikas maks.	72000 h
Šviesos spalva	2200–4000 K
Matavimo metodas	L80B10
Spalvos atkūrimo indeksas	90
Standartinis spalvų derinio nuokrypis	3 SDCM

Tiekiamas komplektas
- 3 stiklinės lentynos
- Elektros maitinimo kištukinio lizdo dangtelis kairėje arba dešinėje
- Montavimo medžiaga

Savybės
- Su ComfortLight
- Integruotas LED apšvietimas
- Praustuvo erdvės apšvietimas
- Vidinis apšvietimas
- Tolydžiai iki dienos šviesos reguliuojamas orientacinio apšvietimo intensyvumas
- Funkcijos gali būti įjungiamos jutikliu
- Su DALI suderinama valdymo sistema
- Suderinama su Geberit Home programėle
- Laiko langelis su pageidaujamu šviesos intensyvumu, individualiai reguliuojamas naudojant Geberit Home programėlę
- Su dvejomis durelėmis
- Abi durų pusės veidrodinės
- Su dviem elektros lizdais
- Elektros maitinimo kištukinis lizdas sumontuotas vidinėje pusėje, viršuje kairėje ir viršuje dešinėje
- Tolydžiai reguliuojama stiklinė lentyna

Gaminio Nr.	Spalva / paviršius	B1 [cm]	B2 [cm]	H [cm]	H1 [cm]	T [cm]	T1 [cm]	T2 [cm]	Apsaugos klasė	Vartojamoji galia [W]	Šviesos srautas (maks. / viršuje / apačioje) [lm]	EUR/Vnt.
B / plotis: 75 cm												
505.802.00.1	aliuminis anoduotas	36	73	90	88	15	11,8	3,2	I	75	4165 / 3248 / 917	**2072,85**
505.802.00.2	balta / rėmas: padengtas milteliniu būdu	36	73	90	88	15	11,8	3,2	I	75	4165 / 3248 / 917	**2072,85**
505.802.00.7	juoda matinė / rėmas: padengtas milteliniu būdu	36	73	90	88	15	11,8	3,2	I	75	4165 / 3248 / 917	**2263,34**
B / plotis: 90 cm												
505.803.00.1	aliuminis anoduotas	43,5	88	90	88	15	11,8	3,2	I	90	5058 / 3944 / 1114	**2206,82**
505.803.00.2	balta / rėmas: padengtas milteliniu būdu	43,5	88	90	88	15	11,8	3,2	I	90	5058 / 3944 / 1114	**2206,82**
505.803.00.7	juoda matinė / rėmas: padengtas milteliniu būdu	43,5	88	90	88	15	11,8	3,2	I	90	5058 / 3944 / 1114	**2463,89**
B / plotis: 105 cm												
505.804.00.1	aliuminis anoduotas	51	103	90	88	15	11,8	3,2	I	105	5950 / 4640 / 1310	**2373,07**
505.804.00.2	balta / rėmas: padengtas milteliniu būdu	51	103	90	88	15	11,8	3,2	I	105	5950 / 4640 / 1310	**2373,07**
505.804.00.7	juoda matinė / rėmas: padengtas milteliniu būdu	51	103	90	88	15	11,8	3,2	I	105	5950 / 4640 / 1310	**2664,43**
B / plotis: 120 cm												
505.805.00.1	aliuminis anoduotas	58,5	118	90	88	15	11,8	3,2	I	120	6843 / 5336 / 1507	**2641,00**
505.805.00.2	balta / rėmas: padengtas milteliniu būdu	58,5	118	90	88	15	11,8	3,2	I	120	6843 / 5336 / 1507	**2641,00**
505.805.00.7	juoda matinė / rėmas: padengtas milteliniu būdu	58,5	118	90	88	15	11,8	3,2	I	120	6843 / 5336 / 1507	**3008,24**

Užsakyti papildomai
- Korpuso dėžutė veidrodinei spintelei Geberit ONE, aukštis 90 cm → P. 643

Galima derinti su
- Geberit elektros lizdas su ComfortLight moduliu → P. 459

Priedai
- Dengiamasis rėmas Geberit ONE veidrodinei spintelei, potinkiniam montavimui → P. 485
- Geberit magnetinis laikiklis → P. 461
- Geberit didinamasis veidrodis → P. 461
- Geberit ONE DALI magistralės maitinimo transformatorius ComfortLight → P. 167
- Geberit LED taškinis lubų šviestuvas DALI, skirtas ComfortLight → P. 483

- Standartinis valdymas per veidrodinę spintelę ir kambario mygtuką. Valdymas per kambario jungiklį turi būti atitinkamai pakeistas Geberit HomeApp programėlėje.

Geberit ONE veidrodinė spintelė su ComfortLight ir dvejomis durelėmis, virštinkinio montavimo, 90 cm aukščio

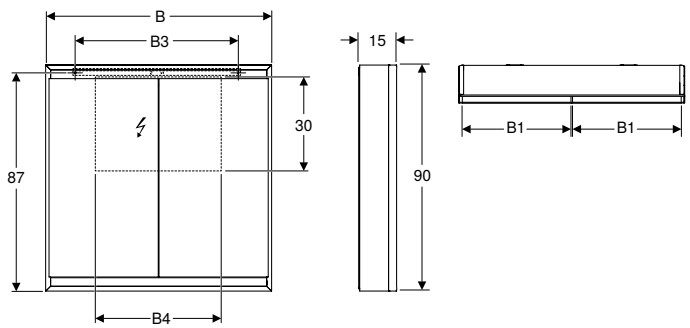

click & scan

Techniniai duomenys

Apsaugos laipsnis	IP44
Įvadinė įtampa	230 V AC
Darbinė įtampa	24 V DC
Tinklo dažnis	50 Hz
Produkto medžiaga	Aliuminis
Šviesos šaltinio energijos vartojimo efektyvumo klasė	E
Integruoto LED apšvietimo tarnavimo laikas maks.	72000 h
Šviesos spalva	2200–4000 K
Matavimo metodas	L80B10
Spalvos atkūrimo indeksas	90
Standartinis spalvų derinio nuokrypis	3 SDCM

Tiekiamas komplektas

- 3 stiklinės lentynos
- Elektros maitinimo kištukinio lizdo dangtelis kairėje arba dešinėje
- Montavimo medžiaga

Savybės

- Su ComfortLight
- Integruotas LED apšvietimas
- Praustuvo erdvės apšvietimas
- Vidinis apšvietimas
- Tolydžiai iki dienos šviesos reguliuojamas orientacinio apšvietimo intensyvumas
- Funkcijos gali būti įjungiamos jutikliu
- Su DALI suderinama valdymo sistema
- Suderinama su Geberit Home programėle
- Laiko langelis su pageidaujamu šviesos intensyvumu, individualiai reguliuojamas naudojant Geberit Home programėlę
- Su dvejomis durelėmis
- Abi durų pusės veidrodinės
- Su dviem elektros lizdais
- Elektros maitinimo kištukinis lizdas sumontuotas vidinėje pusėje, viršuje kairėje ir viršuje dešinėje
- Tolydžiai reguliuojama stiklinė lentyna

Gaminio Nr.	Spalva / paviršius	B1 [cm]	B3 [cm]	B4 [cm]	H [cm]	T [cm]	Apsaugos klasė	Vartojamoji galia [W]	Šviesos srautas (maks. / viršuje / apačioje) [lm]	EUR/Vnt.
B / plotis: 75 cm										
505.812.00.1	aliuminis anoduotas	36	65	35	90	15	I	75	4165 / 3248 / 917	**2236,52**
505.812.00.2	balta / rėmas: padengtas milteliniu būdu	36	65	35	90	15	I	75	4165 / 3248 / 917	**2236,52**
B / plotis: 90 cm										
505.813.00.1	aliuminis anoduotas	43,5	65	50	90	15	I	90	5058 / 3944 / 1114	**2407,69**
505.813.00.2	balta / rėmas: padengtas milteliniu būdu	43,5	65	50	90	15	I	90	5058 / 3944 / 1114	**2407,69**
B / plotis: 105 cm										
505.814.00.1	aliuminis anoduotas	51	95	65	90	15	I	105	5950 / 4640 / 1310	**2614,35**
505.814.00.2	balta / rėmas: padengtas milteliniu būdu	51	95	65	90	15	I	105	5950 / 4640 / 1310	**2614,35**
B / plotis: 120 cm										
505.815.00.1	aliuminis anoduotas	58,5	95	80	90	15	I	120	6843 / 5336 / 1507	**2923,73**
505.815.00.2	balta / rėmas: padengtas milteliniu būdu	58,5	95	80	90	15	I	120	6843 / 5336 / 1507	**2923,73**

Galima derinti su

- Geberit elektros lizdas su ComfortLight moduliu → P. 459

Priedai

- Geberit magnetinis laikiklis → P. 461
- Geberit didinamasis veidrodis → P. 461
- Geberit ONE DALI magistralės maitinimo transformatorius ComfortLight → P. 167
- Geberit LED taškinis lubų šviestuvas DALI, skirtas ComfortLight → P. 483

- Standartinis valdymas per veidrodinę spintelę ir kambario mygtuką. Valdymas per kambario jungiklį turi būti atitinkamai pakeistas Geberit HomeApp programėlėje.

Paslėptojo montažo Geberit ONE veidrodinė spintelė su niša ir ComfortLight, su vieneriomis durelėmis, aukštis 90 cm

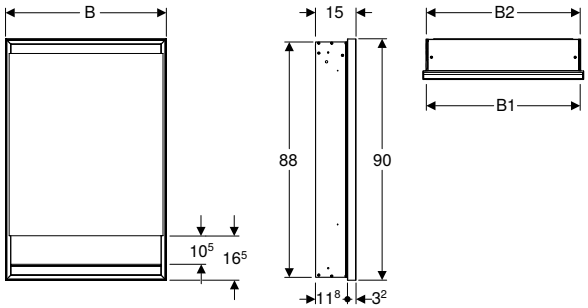

click & scan

Naudojimo tikslai
- Paslėptam montavimui

Techniniai duomenys

Apsaugos laipsnis	IP44
Įvadinė įtampa	230 V AC
Darbinė įtampa	24 V DC
Tinklo dažnis	50 Hz
Produkto medžiaga	Aliuminis
Šviesos šaltinio energijos vartojimo efektyvumo klasė	E
Integruoto LED apšvietimo tarnavimo laikas maks.	72000 h
Šviesos spalva	2200–4000 K
Matavimo metodas	L80B10
Spalvos atkūrimo indeksas	90
Standartinis spalvų derinio nuokrypis	3 SDCM

Savybės
- Su ComfortLight
- Integruotas LED apšvietimas
- Praustuvo erdvės apšvietimas
- Vidinis apšvietimas
- Tolydžiai iki dienos šviesos reguliuojamas orientacinio apšvietimo intensyvumas
- Funkcijos gali būti įjungiamos jutikliu
- Su DALI suderinama valdymo sistema
- Suderinama su Geberit Home programėle
- Laiko langelis su pageidaujamu šviesos intensyvumu, individualiai reguliuojamas naudojant Geberit Home programėlę
- Su vienomis durimis
- Abi durų pusės veidrodinės
- Su dviem elektros lizdais
- Elektros maitinimo kištukinis lizdas sumontuotas vidinėje pusėje, viršuje kairėje ir viršuje dešinėje
- Tolydžiai reguliuojama stiklinė lentyna

Tiekiamas komplektas
- 3 stiklinės lentynos
- Elektros maitinimo kištukinio lizdo dangtelis kairėje arba dešinėje
- Montavimo medžiaga

Gaminio Nr.	Spalva / paviršius	B1 [cm]	B2 [cm]	H [cm]	H1 [cm]	H2 [cm]	T [cm]	T1 [cm]	T2 [cm]	Apsaugos klasė	Varto-jamoji galia [W]	Durys	Šviesos srautas (maks. / viršuje / apačioje) [lm]	EUR/Vnt.
B / plotis: 60 cm														
505.820.00.1	aliuminis anoduotas	57,5	58	90	88	10,5	15	11,8	3,2	I	60	Vyriai kairėje	3273 / 2552 / 721	**1938,90**
505.821.00.1	aliuminis anoduotas	57,5	58	90	88	10,5	15	11,8	3,2	I	60	Vyriai dešinėje	3273 / 2552 / 721	**1938,90**
505.820.00.2	balta / rėmas: padengtas milteliniu būdu	57,5	58	90	88	10,5	15	11,8	3,2	I	60	Vyriai kairėje	3273 / 2552 / 721	**1938,90**
505.821.00.2	balta / rėmas: padengtas milteliniu būdu	57,5	58	90	88	10,5	15	11,8	3,2	I	60	Vyriai dešinėje	3273 / 2552 / 721	**1938,90**
505.820.00.7	juoda matinė / rėmas: padengtas milteliniu būdu	57,5	58	90	88	10,5	15	11,8	3,2	I	60	Vyriai kairėje	3273 / 2552 / 721	**2077,12**
505.821.00.7	juoda matinė / rėmas: padengtas milteliniu būdu	57,5	58	90	88	10,5	15	11,8	3,2	I	60	Vyriai dešinėje	3273 / 2552 / 721	**2077,12**

Užsakyti papildomai
- Korpuso dėžutė veidrodinei spintelei Geberit ONE, aukštis 90 cm → P. 643

Galima derinti su
- Geberit elektros lizdas su ComfortLight moduliu → P. 459

Priedai
- Dengiamasis rėmas Geberit ONE veidrodinei spintelei, potinkiniam montavimui → P. 485
- Geberit magnetinis laikiklis → P. 461
- Geberit didinamasis veidrodis → P. 461
- Geberit ONE DALI magistralės maitinimo transformatorius ComfortLight → P. 167
- Geberit LED taškinis lubų šviestuvas DALI, skirtas ComfortLight → P. 483

- Standartinis valdymas per veidrodinę spintelę ir kambario mygtuką. Valdymas per kambario jungiklį turi būti atitinkamai pakeistas Geberit HomeApp programėlėje.

Geberit ONE veidrodinė spintelė su niša ir ComfortLight, su vienomis durelėmis, virštinkinio montavimo, 90 cm aukščio

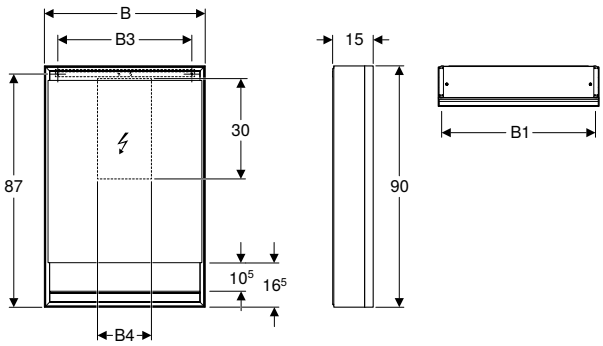

click & scan

Techniniai duomenys

Apsaugos laipsnis	IP44
Įvadinė įtampa	230 V AC
Darbinė įtampa	24 V DC
Tinklo dažnis	50 Hz
Produkto medžiaga	Aliuminis
Šviesos šaltinio energijos vartojimo efektyvumo klasė	E
Integruoto LED apšvietimo tarnavimo laikas maks.	72000 h
Šviesos spalva	2200–4000 K
Matavimo metodas	L80B10
Spalvos atkūrimo indeksas	90
Standartinis spalvų derinio nuokrypis	3 SDCM

Tiekiamas komplektas

- 3 stiklinės lentynos
- Elektros maitinimo kištukinio lizdo dangtelis kairėje arba dešinėje
- Montavimo medžiaga

Savybės

- Su ComfortLight
- Integruotas LED apšvietimas
- Praustuvo erdvės apšvietimas
- Vidinis apšvietimas
- Tolydžiai iki dienos šviesos reguliuojamas orientacinio apšvietimo intensyvumas
- Funkcijos gali būti įjungiamos jutikliu
- Su DALI suderinama valdymo sistema
- Suderinama su Geberit Home programėle
- Laiko langelis su pageidaujamu šviesos intensyvumu, individualiai reguliuojamas naudojant Geberit Home programėlę
- Su vienomis durimis
- Abi durų pusės veidrodinės
- Su dviem elektros lizdais
- Elektros maitinimo kištukinis lizdas sumontuotas vidinėje pusėje, viršuje kairėje ir viršuje dešinėje
- Tolydžiai reguliuojama stiklinė lentyna

Gaminio Nr.	Spalva / paviršius	B1 [cm]	B3 [cm]	B4 [cm]	H [cm]	H2 [cm]	T [cm]	Apsaugos klasė	Vartojamoji galia [W]	Durys	Šviesos srautas (maks. / viršuje / apačioje) [lm]	EUR/Vnt.
B / plotis: 60 cm												
505.830.00.1	aliuminis anoduotas	57,5	50	20	90	10,5	15	I	60	Vyriai kairėje	3273 / 2552 / 721	**2098,33**
505.831.00.1	aliuminis anoduotas	57,5	50	20	90	10,5	15	I	60	Vyriai dešinėje	3273 / 2552 / 721	**2098,33**
505.830.00.2	balta / rėmas: padengtas milteliniu būdu	57,5	50	20	90	10,5	15	I	60	Vyriai kairėje	3273 / 2552 / 721	**2098,33**
505.831.00.2	balta / rėmas: padengtas milteliniu būdu	57,5	50	20	90	10,5	15	I	60	Vyriai dešinėje	3273 / 2552 / 721	**2098,33**

Galima derinti su

- Geberit elektros lizdas su ComfortLight moduliu → P. 459

Priedai

- Geberit magnetinis laikiklis → P. 461
- Geberit didinamasis veidrodis → P. 461
- Geberit ONE DALI magistralės maitinimo transformatorius ComfortLight → P. 167
- Geberit LED taškinis lubų šviestuvas DALI, skirtas ComfortLight → P. 483

- Standartinis valdymas per veidrodinę spintelę ir kambario mygtuką. Valdymas per kambario jungiklį turi būti atitinkamai pakeistas Geberit HomeApp programėlėje.

Paslėptojo montažo Geberit ONE veidrodinė spintelė su niša ir ComfortLight, su dvejomis durelėmis, aukštis 90 cm

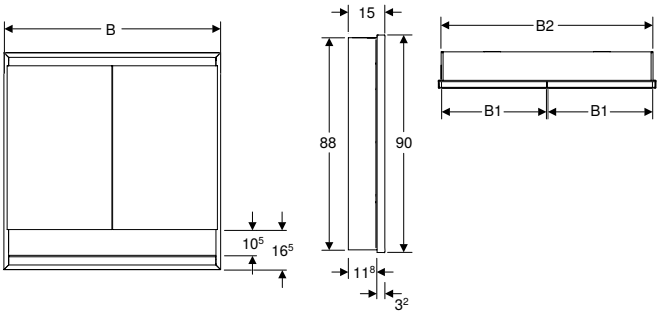

click & scan

Naudojimo tikslai
- Paslėptam montavimui

Techniniai duomenys

Apsaugos laipsnis	IP44
Įvadinė įtampa	230 V AC
Darbinė įtampa	24 V DC
Tinklo dažnis	50 Hz
Produkto medžiaga	Aliuminis
Šviesos šaltinio energijos vartojimo efektyvumo klasė	E
Integruoto LED apšvietimo tarnavimo laikas maks.	72000 h
Šviesos spalva	2200–4000 K
Matavimo metodas	L80B10
Spalvos atkūrimo indeksas	90
Standartinis spalvų derinio nuokrypis	3 SDCM

Tiekiamas komplektas
- 3 stiklinės lentynos
- Elektros maitinimo kištukinio lizdo dangtelis kairėje arba dešinėje
- Montavimo medžiaga

Savybės
- Su ComfortLight
- Integruotas LED apšvietimas
- Praustuvo erdvės apšvietimas
- Vidinis apšvietimas
- Tolydžiai iki dienos šviesos reguliuojamas orientacinio apšvietimo intensyvumas
- Funkcijos gali būti įjungiamos jutikliu
- Su DALI suderinama valdymo sistema
- Suderinama su Geberit Home programėle
- Laiko langelis su pageidaujamu šviesos intensyvumu, individualiai reguliuojamas naudojant Geberit Home programėlę
- Su dvejomis durelėmis
- Abi durų pusės veidrodinės
- Su dviem elektros lizdais
- Elektros maitinimo kištukinis lizdas sumontuotas vidinėje pusėje, viršuje kairėje ir viršuje dešinėje
- Tolydžiai reguliuojama stiklinė lentyna

Gaminio Nr.	Spalva / paviršius	B1 [cm]	B2 [cm]	H [cm]	H1 [cm]	H2 [cm]	T [cm]	T1 [cm]	T2 [cm]	Apsaugos klasė	Vartojamoji galia [W]	Šviesos srautas (maks. / viršuje / apačioje) [lm]	EUR/Vnt.
B / plotis: 75 cm													
505.822.00.1	aliuminis anoduotas	36	73	90	88	10,5	15	11,8	3,2	I	75	4165 / 3248 / 917	**2072,85**
505.822.00.2	balta / rėmas: padengtas milteliniu būdu	36	73	90	88	10,5	15	11,8	3,2	I	75	4165 / 3248 / 917	**2072,85**
505.822.00.7	juoda matinė / rėmas: padengtas milteliniu būdu	36	73	90	88	10,5	15	11,8	3,2	I	75	4165 / 3248 / 917	**2263,34**
B / plotis: 90 cm													
505.823.00.1	aliuminis anoduotas	43,5	88	90	88	10,5	15	11,8	3,2	I	90	5058 / 3944 / 1114	**2206,82**
505.823.00.2	balta / rėmas: padengtas milteliniu būdu	43,5	88	90	88	10,5	15	11,8	3,2	I	90	5058 / 3944 / 1114	**2206,82**
505.823.00.7	juoda matinė / rėmas: padengtas milteliniu būdu	43,5	88	90	88	10,5	15	11,8	3,2	I	90	5058 / 3944 / 1114	**2463,89**
B / plotis: 105 cm													
505.824.00.1	aliuminis anoduotas	51	103	90	88	10,5	15	11,8	3,2	I	105	5950 / 4640 / 1310	**2373,07**
505.824.00.2	balta / rėmas: padengtas milteliniu būdu	51	103	90	88	10,5	15	11,8	3,2	I	105	5950 / 4640 / 1310	**2373,07**
505.824.00.7	juoda matinė / rėmas: padengtas milteliniu būdu	51	103	90	88	10,5	15	11,8	3,2	I	105	5950 / 4640 / 1310	**2664,43**
B / plotis: 120 cm													
505.825.00.1	aliuminis anoduotas	58,5	118	90	88	10,5	15	11,8	3,2	I	120	6843 / 5336 / 1507	**2641,00**
505.825.00.2	balta / rėmas: padengtas milteliniu būdu	58,5	118	90	88	10,5	15	11,8	3,2	I	120	6843 / 5336 / 1507	**2641,00**
505.825.00.7	juoda matinė / rėmas: padengtas milteliniu būdu	58,5	118	90	88	10,5	15	11,8	3,2	I	120	6843 / 5336 / 1507	**3008,24**

Užsakyti papildomai
- Korpuso dėžutė veidrodinei spintelei Geberit ONE, aukštis 90 cm → P. 643

Galima derinti su
- Geberit elektros lizdas su ComfortLight moduliu → P. 459

Priedai
- Dengiamasis rėmas Geberit ONE veidrodinei spintelei, potinkiniam montavimui → P. 485
- Geberit magnetinis laikiklis → P. 461
- Geberit didinamasis veidrodis → P. 461
- Geberit ONE DALI magistralės maitinimo transformatorius ComfortLight → P. 167
- Geberit LED taškinis lubų šviestuvas DALI, skirtas ComfortLight → P. 483

- Standartinis valdymas per veidrodinę spintelę ir kambario mygtuką. Valdymas per kambario jungiklį turi būti atitinkamai pakeistas Geberit HomeApp programėlėje.

Geberit ONE veidrodinė spintelė su niša ir ComfortLight, su dvejomis durelėmis, virštinkinio montavimo, 90 cm aukščio

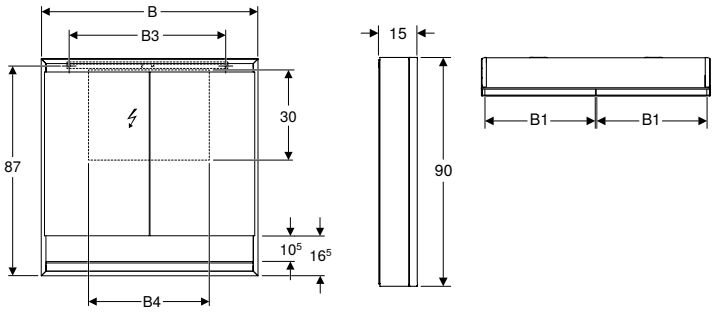

click & scan

Techniniai duomenys

Apsaugos laipsnis	IP44
Įvadinė įtampa	230 V AC
Darbinė įtampa	24 V DC
Tinklo dažnis	50 Hz
Produkto medžiaga	Aliuminis
Šviesos šaltinio energijos vartojimo efektyvumo klasė	E
Integruoto LED apšvietimo tarnavimo laikas maks.	72000 h
Šviesos spalva	2200–4000 K
Matavimo metodas	L80B10
Spalvos atkūrimo indeksas	90
Standartinis spalvų derinio nuokrypis	3 SDCM

Tiekiamas komplektas

- 3 stiklinės lentynos
- Elektros maitinimo kištukinio lizdo dangtelis kairėje arba dešinėje
- Montavimo medžiaga

Savybės

- Su ComfortLight
- Integruotas LED apšvietimas
- Praustuvo erdvės apšvietimas
- Vidinis apšvietimas
- Tolydžiai iki dienos šviesos reguliuojamas orientacinio apšvietimo intensyvumas
- Funkcijos gali būti įjungiamos jutikliu
- Su DALI suderinama valdymo sistema
- Suderinama su Geberit Home programėle
- Laiko langelis su pageidaujamu šviesos intensyvumu, individualiai reguliuojamas naudojant Geberit Home programėlę
- Su dvejomis durelėmis
- Abi durų pusės veidrodinės
- Su dviem elektros lizdais
- Elektros maitinimo kištukinis lizdas sumontuotas vidinėje pusėje, viršuje kairėje ir viršuje dešinėje
- Tolydžiai reguliuojama stiklinė lentyna

Gaminio Nr.	Spalva / paviršius	B1 [cm]	B3 [cm]	B4 [cm]	H [cm]	H2 [cm]	T [cm]	Apsaugos klasė	Vartojamoji galia [W]	Šviesos srautas (maks. / viršuje / apačioje) [lm]	EUR/Vnt.
B / plotis: 75 cm											
505.832.00.1	aliuminis anoduotas	36	65	35	90	10,5	15	I	75	4165 / 3248 / 917	**2236,52**
505.832.00.2	balta / rėmas: padengtas milteliniu būdu	36	65	35	90	10,5	15	I	75	4165 / 3248 / 917	**2236,52**
B / plotis: 90 cm											
505.833.00.1	aliuminis anoduotas	43,5	65	50	90	10,5	15	I	90	5058 / 3944 / 1114	**2407,69**
505.833.00.2	balta / rėmas: padengtas milteliniu būdu	43,5	65	50	90	10,5	15	I	90	5058 / 3944 / 1114	**2407,69**
B / plotis: 105 cm											
505.834.00.1	aliuminis anoduotas	51	95	65	90	10,5	15	I	105	5950 / 4640 / 1310	**2614,35**
505.834.00.2	balta / rėmas: padengtas milteliniu būdu	51	95	65	90	10,5	15	I	105	5950 / 4640 / 1310	**2614,35**
B / plotis: 120 cm											
505.835.00.1	aliuminis anoduotas	58,5	95	80	90	10,5	15	I	120	6843 / 5336 / 1507	**2923,73**
505.835.00.2	balta / rėmas: padengtas milteliniu būdu	58,5	95	80	90	10,5	15	I	120	6843 / 5336 / 1507	**2923,73**

Galima derinti su

- Geberit elektros lizdas su ComfortLight moduliu → P. 459

Priedai

- Geberit magnetinis laikiklis → P. 461
- Geberit didinamasis veidrodis → P. 461
- Geberit ONE DALI magistralės maitinimo transformatorius ComfortLight → P. 167
- Geberit LED taškinis lubų šviestuvas DALI, skirtas ComfortLight → P. 483

- Standartinis valdymas per veidrodinę spintelę ir kambario mygtuką. Valdymas per kambario jungiklį turi būti atitinkamai pakeistas Geberit HomeApp programėlėje.

Geberit Option Plus veidrodinė spintelė su apšvietimu ir dvejomis durelėmis

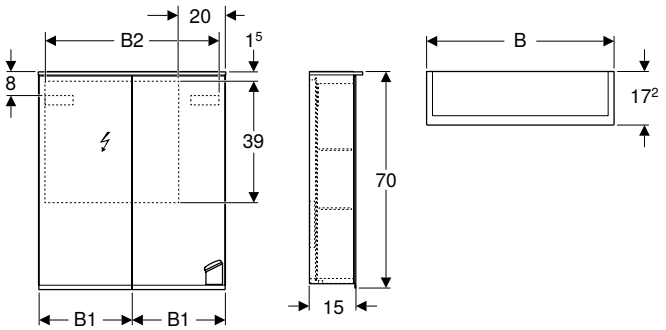

click & scan

Techniniai duomenys

Apsaugos laipsnis	IP44
Įvadinė įtampa	220–240 V AC
Darbinė įtampa	12 V DC
Tinklo dažnis	50 Hz / 60 Hz
Išėjimo įtampa	12 V DC
Produkto medžiaga	Didelio tankio trijų sluoksnių medienos drožlių plokštė
Šviesos šaltinio energijos vartojimo efektyvumo klasė	F
Integruoto LED apšvietimo tarnavimo laikas	60000 h
Šviesos spalva	4200 K
Matavimo metodas	LM-80
Spalvų atkūrimo indeksas min.	80

Tiekiamas komplektas

- Veidrodinė spintelė
- 2 stiklinės lentynos
- Didinamasis veidrodis
- Magnetinis laikiklis
- Tvirtinimai

Savybės

- Tinka visoms vonios kambario serijoms
- Sertifikuota FSC™ C134279
- Integruotas LED apšvietimas
- Praustuvo erdvės apšvietimas
- Sensorinis jungiklis viršutiniam apšvietimui
- Sensorinis jungiklis apatiniam apšvietimui
- Orientacinis apšvietimas gali būti išaktyvintas
- Elektros maitinimo kištukinis lizdas
- Veidrodinės išorinės sienelės
- Vidinė galinė sienelė veidrodinė
- Su dvejomis durelėmis
- Abi durų pusės veidrodinės
- Galima keisti stiklinių lentynų padėtį
- Didinamasis veidrodis
- Magnetinis laikiklis
- Atsparumas drėgmei

Gaminio Nr.	Spalva / paviršius	B1 [cm]	B2 [cm]	H [cm]	T [cm]	Apsaugos klasė	Vartojamoji galia [W]	Šviesos srautas [lm]	EUR/Vnt.
B / plotis: 60 cm									
500.593.00.1	Korpusas, Durys viduje, Durys išorėje: veidrodinis	29,8	54,5	70	17,2	I	10	1050	**967,14**
B / plotis: 75 cm									
500.206.00.1	Korpusas, Durys viduje, Durys išorėje: veidrodinis	37,3	69,6	70	17,2	I	12,25	1260	**1074,65**

Priedai

- Geberit magnetinis laikiklis → P. 461
- Geberit didinamasis veidrodis → P. 461

Geberit Option Plus veidrodinė spintelė su apšvietimu ir trejomis durelėmis

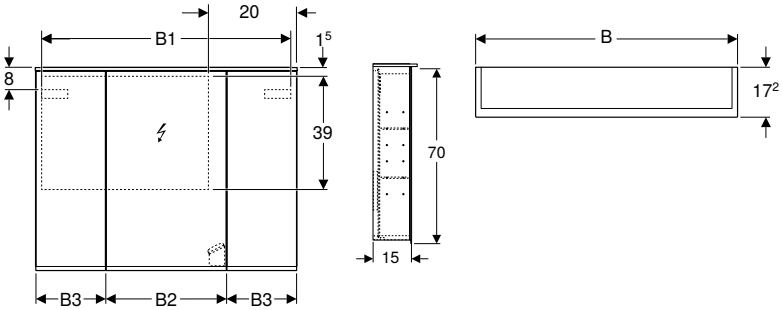

click & scan

Techniniai duomenys

Apsaugos laipsnis	IP44
Įvadinė įtampa	220–240 V AC
Darbinė įtampa	12 V DC
Tinklo dažnis	50 Hz / 60 Hz
Išėjimo įtampa	12 V DC
Produkto medžiaga	Didelio tankio trijų sluoksnių medienos drožlių plokštė
Šviesos šaltinio energijos vartojimo efektyvumo klasė	F
Integruoto LED apšvietimo tarnavimo laikas	60000 h
Šviesos spalva	4200 K
Matavimo metodas	LM-80
Spalvų atkūrimo indeksas min.	80

Tiekiamas komplektas

- Veidrodinė spintelė
- 6 stiklinės lentynos
- Didinamasis veidrodis
- Magnetinis laikiklis
- Tvirtinimai

Savybės

- Tinka visoms vonios kambario serijoms
- Sertifikuota FSC™ C134279
- Integruotas LED apšvietimas
- Praustuvo erdvės apšvietimas
- Sensorinis jungiklis viršutiniam apšvietimui
- Sensorinis jungiklis apatiniam apšvietimui
- Orientacinis apšvietimas gali būti išaktyvintas
- Elektros maitinimo kištukinis lizdas
- Veidrodinės išorinės sienelės
- Vidinė galinė sienelė veidrodinė
- Su trejomis durelėmis
- Abi durų pusės veidrodinės
- Lankstai kartą kairėje ir du kartus dešinėje
- Paslėpta atidarymo rankena
- Galima keisti stiklinių lentynų padėtį
- Magnetinis laikiklis
- Didinamasis veidrodis
- Atsparumas drėgmei

Gaminio Nr.	Spalva / paviršius	B1 [cm]	B2 [cm]	B3 [cm]	H [cm]	T [cm]	Apsaugos klasė	Vartojamoji galia [W]	Šviesos srautas [lm]	EUR/Vnt.
B / plotis: 90 cm										
500.594.00.1	Korpusas, Durys viduje, Durys išorėje: veidrodinis	86,4	41,4	24	70	17,2	I	14,5	1470	**1166,43**
B / plotis: 120 cm										
500.592.00.1	Korpusas, Durys viduje, Durys išorėje: veidrodinis	114,6	49,4	35	70	17,2	I	19	1890	**1365,96**

Priedai

- Geberit magnetinis laikiklis → P. 461
- Geberit didinamasis veidrodis → P. 461

- Vienas elektros maitinimo kištukinis lizdas 90 cm veidrodinei spintelei
- Du elektros maitinimo kištukiniai lizdai 120 cm veidrodinei spintelei

Geberit Option veidrodinė spintelė su apšvietimu ir dvejomis durelėmis

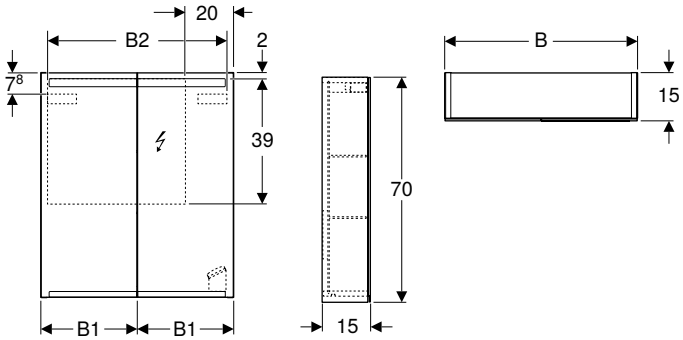

click & scan

Techniniai duomenys

Apsaugos laipsnis	IP44
Įvadinė įtampa	230 V AC
Darbinė įtampa	12 V DC
Tinklo dažnis	50 Hz
Išėjimo įtampa	12 V DC
Produkto medžiaga	Didelio tankio trijų sluoksnių medienos drožlių plokštė
Šviesos šaltinio energijos vartojimo efektyvumo klasė	F
Integruoto LED apšvietimo tarnavimo laikas	60000 h
Šviesos spalva	4200 K
Spalvų atkūrimo indeksas min.	80

Tiekiamas komplektas

- Veidrodinė spintelė
- 2 stiklinės lentynos
- Tvirtinimai

Savybės

- Tinka visoms vonios kambario serijoms
- Sertifikuota FSC™ C134279
- Integruotas LED apšvietimas
- Praustuvo erdvės apšvietimas
- Sensorinis jungiklis viršutiniam apšvietimui
- Sensorinis jungiklis apatiniam apšvietimui
- Orientacinis apšvietimas gali būti išaktyvintas
- Elektros maitinimo kištukinis lizdas
- Veidrodinės išorinės sienelės
- Su dvejomis durelėmis
- Abi durų pusės veidrodinės
- Galima keisti stiklinių lentynų padėtį
- Paslėpta atidarymo rankena
- Atsparumas drėgmei

Gaminio Nr.	Spalva / paviršius	B1 [cm]	B2 [cm]	H [cm]	T [cm]	Apsaugos klasė	Vartojamoji galia [W]	Šviesos srautas [lm]	EUR/Vnt.
B / plotis: 60 cm									
500.582.00.1	Korpusas, Durys viduje, Durys išorėje: veidrodinis	29,8	54,2	70	15	I	9,65	935	**747,68**
B / plotis: 75 cm									
500.205.00.1	Korpusas, Durys viduje, Durys išorėje: veidrodinis	37,3	69,6	70	15	I	12,35	1190	**830,42**
B / plotis: 90 cm									
500.583.00.1	Korpusas, Durys viduje, Durys išorėje: veidrodinis	44,8	84,2	70	15	I	15,05	1445	**847,49**

Priedai

- Geberit magnetinis laikiklis → P. 461
- Geberit didinamasis veidrodis → P. 461

Geberit Option veidrodinė spintelė su apšvietimu ir trejomis durelėmis

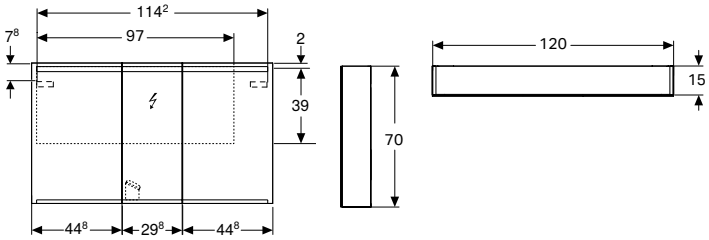

click & scan

Techniniai duomenys

Apsaugos laipsnis	IP44
Įvadinė įtampa	230 V AC
Darbinė įtampa	12 V DC
Tinklo dažnis	50 Hz
Išėjimo įtampa	12 V DC
Produkto medžiaga	Didelio tankio trijų sluoksnių medienos drožlių plokštė
Šviesos šaltinio energijos vartojimo efektyvumo klasė	F
Integruoto LED apšvietimo tarnavimo laikas	60000 h
Šviesos spalva	4200 K
Matavimo metodas	LM-80
Spalvų atkūrimo indeksas min.	80

Tiekiamas komplektas

- Veidrodinė spintelė
- 4 stiklinės lentynos
- Tvirtinimai

Savybės

- Sertifikuota FSC™ C134279
- Tinka visoms vonios kambario serijoms
- Integruotas LED apšvietimas
- Praustuvo erdvės apšvietimas
- Sensorinis jungiklis viršutiniam apšvietimui
- Sensorinis jungiklis apatiniam apšvietimui
- Orientacinis apšvietimas gali būti išaktyvintas
- Elektros maitinimo kištukinis lizdas
- Veidrodinės išorinės sienelės
- Su trejomis durelėmis
- Abi durų pusės veidrodinės
- Lankstai kartą kairėje ir du kartus dešinėje
- Paslėpta atidarymo rankena
- Galima keisti stiklinių lentynų padėtį
- Atsparumas drėgmei

Gaminio Nr.	Spalva / paviršius	H [cm]	T [cm]	Apsaugos klasė	Vartojamoji galia [W]	Šviesos srautas [lm]	EUR/Vnt.
B / plotis: 120 cm							
500.207.00.1	Korpusas, Durys viduje, Durys išorėje: veidrodinis	70	15	I	20,45	1995	**1042,06**

Priedai

- Geberit magnetinis laikiklis → P. 461
- Geberit didinamasis veidrodis → P. 461

Geberit Option Basic veidrodinė spintelė su apšvietimu ir dvejomis durelėmis

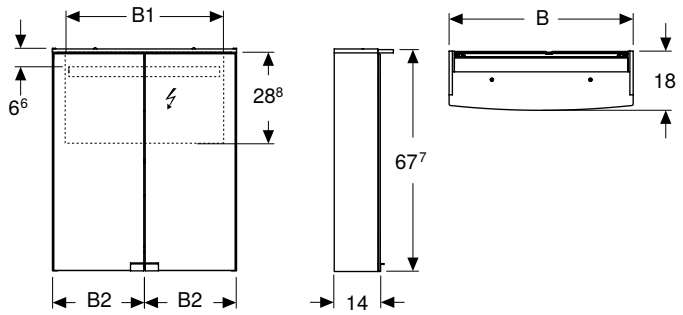

click & scan

Techniniai duomenys

Apsaugos laipsnis	IP44
Įvadinė įtampa	230 V AC
Darbinė įtampa	12 V DC
Tinklo dažnis	50 Hz
Išėjimo įtampa	12 V DC
Produkto medžiaga	Didelio tankio trijų sluoksnių medienos drožlių plokštė
Šviesos šaltinio energijos vartojimo efektyvumo klasė	F
Integruoto LED apšvietimo tarnavimo laikas	60000 h
Šviesos spalva	4200 K
Matavimo metodas	LM-80
Spalvų atkūrimo indeksas min.	80

Tiekiamas komplektas

- Veidrodinė spintelė
- 2 stiklinės lentynos
- Rankena, chromuota, blizgi
- Tvirtinimai

Savybės

- Tinka visoms vonios kambario serijoms
- Sertifikuota FSC™ C134279
- Integruotas LED apšvietimas
- Mechaninis jungiklis
- Elektros maitinimo kištukinis lizdas sumontuotas apačioje, kairėje arba dešinėje
- Galima keisti stiklinių lentynų padėtį
- Su dvejomis durelėmis
- Abi durų pusės veidrodinės
- Su orientaciniu apšvietimu jungiklyje

Gaminio Nr.	Spalva / paviršius	B1 [cm]	B2 [cm]	H [cm]	T [cm]	Apsaugos klasė	Vartojamoji galia [W]	Šviesos srautas [lm]	EUR/Vnt.
B / plotis: 50 cm									
500.257.00.1	Korpusas: balta / dengtas melaminu Durys viduje, Durys išorėje: veidrodinis	46,8	24,7	67,7	18	I	9	1170	**553,63**
B / plotis: 56 cm									
500.258.00.1	Korpusas: balta / dengtas melaminu Durys viduje, Durys išorėje: veidrodinis	52,8	27,7	67,7	18	I	10	1300	**569,88**
B / plotis: 60 cm									
500.273.00.1	Korpusas: balta / dengtas melaminu Durys viduje, Durys išorėje: veidrodinis	56,8	29,7	67,7	18	I	11	1430	**586,17**

Priedai

- Geberit magnetinis laikiklis → P. 461
- Geberit didinamasis veidrodis → P. 461

Be integruoto apšvietimo

Geberit Selnova Square veidrodinė spintelė su dvejomis durelėmis ir dvejomis stiklinėmis lentynomis

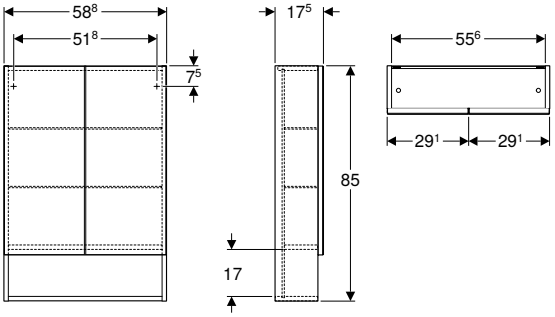

click & scan

Techniniai duomenys

Šviestuvas	be
Produkto medžiaga	Didelio tankio trijų sluoksnių medienos drožlių plokštė

Tiekiamas komplektas

- 2 stiklinės lentynos
- Veidrodinė spintelė
- Tvirtinimai

Savybės

- Sertifikuota FSC™ C134279
- Pakabinama (-as)
- Su dvejomis durelėmis
- Durys išorėje veidrodinės
- Durys su švelnaus uždarymo mechanizmu
- Su atvira vieta daiktams pasidėti
- Su dviem reguliuojamo aukščio stiklinėmis lentynomis
- Pristatoma surinkta

Gaminio Nr.	Spalva / paviršius	H [cm]	T [cm]	Kištukinių lizdų skaičius	EUR/Vnt.
B / plotis: 58,8 cm					
501.264.00.1	balta / lakuotas, labai blizgus	85	17,5	0	**290,15**
501.265.00.1 *	lavos spalva / lakuotas, matinis	85	17,5	0	**290,15**
501.266.00.1	tamsi karijos mediena / melamino dervos danga	85	17,5	0	**274,88**
501.267.00.1 *	šviesi karijos mediena / melamino dervos danga	85	17,5	0	**274,88**

*** Gaminiai pagal užsakymą**

Galima derinti su

- Geberit Selnova Square plonos konstrukcijos baldinis praustuvas, su apatine spintele, vienos durys → P. 358
- Geberit Selnova Square plonos konstrukcijos baldinio praustuvo rinkinys su apatine spintele, dviejų durų → P. 359
- Geberit Selnova Square plonos konstrukcijos baldinio praustuvo rinkinys su apatine spintele, dviejų stalčių → P. 360
- Geberit Selnova Square įleidžiamo praustuvo rinkinys su apatine spintele stalviršiu, dviejų stalčių → P. 362
- Geberit Selnova Square žema spintelė su vienomis durelėmis → P. 417
- Geberit Selnova Square vidutinio aukščio spintelė su vienomis durelėmis → P. 423

Priedai

- Priedų apžvalga – Geberit Selnova Square vonios kambario baldai → P. 445

Geberit Selnova Square veidrodinė spintelė su dvejomis durelėmis ir keturiomis stiklinėmis lentynomis

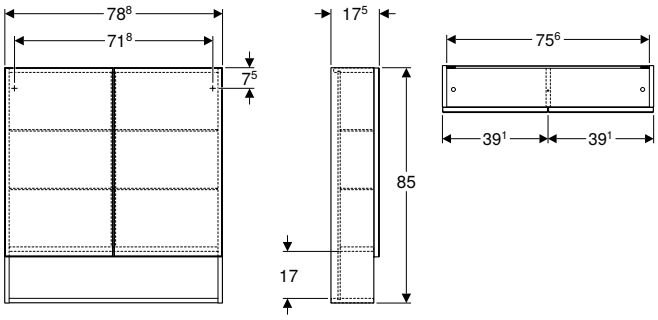

click & scan

Techniniai duomenys

Šviestuvas	be
Produkto medžiaga	Didelio tankio trijų sluoksnių medienos drožlių plokštė

Tiekiamas komplektas

- 4 stiklinės lentynos
- Veidrodinė spintelė
- Tvirtinimai

Savybės

- Sertifikuota FSC™ C134279
- Pakabinama (-as)
- Su dvejomis durelėmis
- Durys išorėje veidrodinės
- Durys su švelnaus uždarymo mechanizmu
- Su atvira vieta daiktams pasidėti
- Su keturiomis reguliuojamo aukščio stiklinėmis lentynomis
- Pristatoma surinkta

Gaminio Nr.	Spalva / paviršius	B [cm]	H [cm]	T [cm]	Kištukinių lizdų skaičius	EUR/Vnt.
501.268.00.1	balta / lakuotas, labai blizgus	78,8	85	17,5	0	**351,22**
501.269.00.1 *	lavos spalva / lakuotas, matinis	78,8	85	17,5	0	**351,22**
501.270.00.1	tamsi karijos mediena / melamino dervos danga	78,8	85	17,5	0	**335,96**
501.271.00.1 *	šviesi karijos mediena / melamino dervos danga	78,8	85	17,5	0	**335,96**

*** Gaminiai pagal užsakymą**

Priedai

Apšvietimo elementai

Geberit šviestuvas veidrodinei spintelei

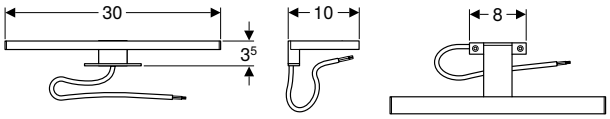

click & scan

Techniniai duomenys

Apsaugos laipsnis	IP44
Įvadinė įtampa	220–240 V AC
Darbinė įtampa	24 V DC
Tinklo dažnis	50 Hz / 60 Hz
Šviesos šaltinio energijos vartojimo efektyvumo klasė	E
Šviesos spalva	4000 K

Tiekiamas komplektas

- Šviestuvas
- Jungiamoji dėžutė

Gaminio Nr.	Spalva / paviršius	Apsaugos klasė	Vartojamoji galia [W]	EUR/Vnt.
501.280.00.1	chromuotas / blizgus	II	6	**63,22**

Geberit ONE DALI magistralės maitinimo transformatorius ComfortLight

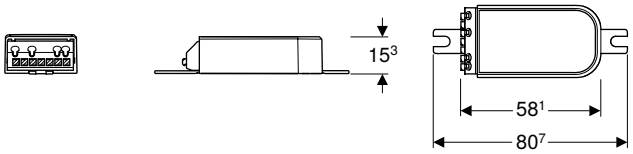

click & scan

Naudojimo tikslai
- DALI signalui perduoti tarp dalyvių

Techniniai duomenys

Įvadinė įtampa	220–240 V AC
Tinklo dažnis	50 Hz / 60 Hz

Gaminio Nr.	EUR/Vnt.
502.829.00.1	74,33

Geberit LED taškinis lubų šviestuvas DALI, skirtas ComfortLight

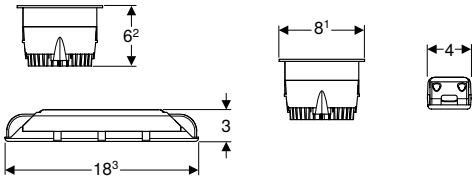

click & scan

Techniniai duomenys

Įvadinė įtampa	220–240 V AC
Tinklo dažnis	50 Hz / 60 Hz
Integruoto LED apšvietimo tarnavimo laikas	70000 h
Šviesos spalva	2700–6500 K
Spinduliavimo kampas	80°

Tiekiamas komplektas
- Šviesadiodis taškinis lubų šviestuvas
- Maitinimo transformatorius

Savybės
- Iš anksto sukonfigūruotas ComfortLight funkcijoms

Gaminio Nr.	Spalva / paviršius	Vartojamoji galia [W]	Šviesos srautas [lm]	EUR/Vnt.
502.925.01.1	balta	11,4	1250	275,79

Užsakyti papildomai
- Geberit ONE DALI magistralės maitinimo transformatorius ComfortLight → P. 167

Geberit elektros lizdas su ComfortLight moduliu

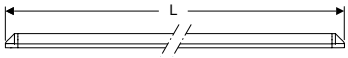

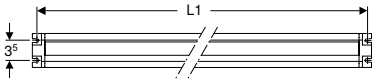

click & scan

Naudojimo tikslai
- Skirta iCon, Acanto ir Geberit ONE praustuvų spintelėms, derinant su Geberit ONE veidrodinėmis spintelėmis su ComfortLight

Techniniai duomenys

Apsaugos laipsnis	IP20
Įvadinė įtampa	230 V AC
Tinklo dažnis	50 Hz
Šviesos spalva	2200–4000 K

Savybės
- Sujungimas su Geberit ONE veidrodinėmis spintelėmis per DALI magistralę
- Tolydžiai iki dienos šviesos reguliuojamas orientacinio apšvietimo intensyvumas
- Praustuvo erdvės apšvietimas
- Integruotas LED apšvietimas
- Su elektros maitinimo kištukiniu lizdu viršutiniame stalčiuje
- Laido prijungimo gnybtas, 1,5 mm²

Tiekiamas komplektas
- Elektros lizdas
- Apšvietimo juostelė
- Tvirtinimai

Gaminio Nr.	L [cm]	L1 [cm]	Elektros maitinimo kištukinis lizdas	Praustuvų spintelėms, kurių plotis [cm]	EUR/Vnt.
505.091.00.2	34,8	33,2	CEE 7/4	60	**445,03**
505.093.00.2	59,8	58,2	CEE 7/4	75–90	**462,15**
505.095.00.2	89,8	88,2	CEE 7/4	105–120	**479,27**

Užsakyti papildomai
- Geberit ONE DALI magistralės maitinimo transformatorius ComfortLight → P. 167

Galima derinti su
- Paslėptojo montažo Geberit ONE veidrodinė spintelė su ComfortLight ir durelėmis, aukštis 90 cm → P. 468
- Paslėptojo montažo Geberit ONE veidrodinė spintelė su niša ir ComfortLight, su vieneriomis durelėmis, aukštis 90 cm → P. 472
- Geberit ONE veidrodinė spintelė su ComfortLight ir durelėmis, virštinkinio montavimo, 90 cm aukščio → P. 469
- Paslėptojo montažo Geberit ONE veidrodinė spintelė su ComfortLight ir dvejomis durelėmis, aukštis 90 cm → P. 470
- Geberit ONE veidrodinė spintelė su ComfortLight ir dvejomis durelėmis, virštinkinio montavimo, 90 cm aukščio → P. 471
- Geberit ONE veidrodinė spintelė su niša ir ComfortLight, su vienomis durelėmis, virštinkinio montavimo, 90 cm aukščio → P. 473
- Paslėptojo montažo Geberit ONE veidrodinė spintelė su niša ir ComfortLight, su dvejomis durelėmis, aukštis 90 cm → P. 474
- Geberit ONE veidrodinė spintelė su niša ir ComfortLight, su dvejomis durelėmis, virštinkinio montavimo, 90 cm aukščio → P. 475

- Norint montuoti Geberit elektros lizdą su ComfortLight moduliu turi būti naudojama maitinimo srovės tinklo jungtis už praustuvo spintelės.

Kiti priedai

Dengiamasis rėmas Geberit ONE veidrodinei spintelei, potinkiniam montavimui

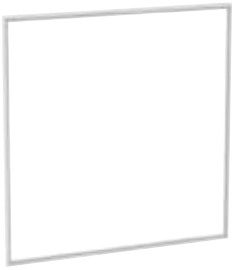

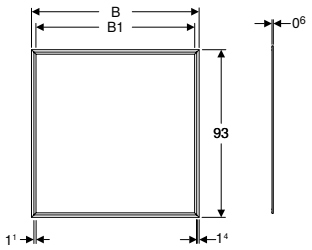

click & scan

Naudojimo tikslai
- Keraminių plytelių kraštams uždengti

Savybės
- Uždengiamas plotis 14 mm

Techniniai duomenys

Produkto medžiaga	Aliuminis

Gaminio Nr.	Spalva / paviršius	B1 [cm]	EUR/Vnt.
B / plotis: 62,8 cm			
505.841.00.1	balta / rėmas: padengtas milteliniu būdu	60	145,82
505.841.00.2	aliuminis anoduotas	60	145,82
505.841.00.3	juoda matinė / rėmas: padengtas milteliniu būdu	60	145,82
B / plotis: 77,8 cm			
505.842.00.1	balta / rėmas: padengtas milteliniu būdu	75	156,10
505.842.00.2	aliuminis anoduotas	75	156,10
505.842.00.3	juoda matinė / rėmas: padengtas milteliniu būdu	75	156,10
B / plotis: 92,8 cm			
505.843.00.1	balta / rėmas: padengtas milteliniu būdu	90	169,81
505.843.00.2	aliuminis anoduotas	90	169,81
505.843.00.3	juoda matinė / rėmas: padengtas milteliniu būdu	90	169,81
B / plotis: 107,8 cm			
505.844.00.1	balta / rėmas: padengtas milteliniu būdu	105	186,93
505.844.00.2	aliuminis anoduotas	105	186,93
505.844.00.3	juoda matinė / rėmas: padengtas milteliniu būdu	105	186,93
B / plotis: 122,8 cm			
505.845.00.1	balta / rėmas: padengtas milteliniu būdu	120	204,04
505.845.00.2	aliuminis anoduotas	120	204,04
505.845.00.3	juoda matinė / rėmas: padengtas milteliniu būdu	120	204,04

Geberit magnetinis laikiklis

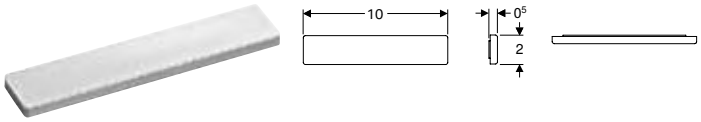

click & scan

Savybės
- Priklijuojamas

Gaminio Nr.	B [cm]	H [cm]	T [cm]	EUR/Vnt.
510010000	10	2	0,5	42,85

Geberit didinamasis veidrodis

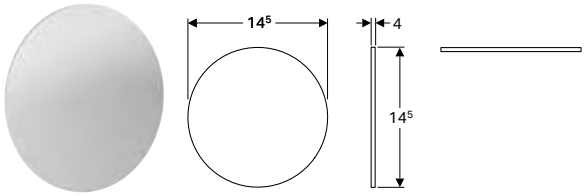

click & scan

Savybės
- Didinantis tris kartus
- Priklijuojamas

Gaminio Nr.	EUR/Vnt.
510100000	44,87

Elektros lizdai

Geberit elektros lizdas

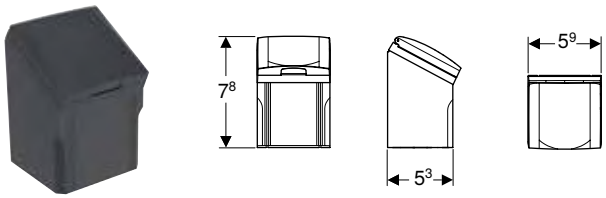

click & scan

Naudojimo tikslai
- Tinka montuoti spintelėse praustuvams ir aukštose šoninėse spintelėse

Techniniai duomenys

Įvadinė įtampa	230 V AC
Tinklo dažnis	50 Hz

Tiekiamas komplektas
- Elektros lizdas
- Tvirtinimai

Gaminio Nr.	Spalva / paviršius	Kištuko tipas	EUR/Vnt.
501020000	antracitas	CEE 7/16	83,73

Praustuvų maišytuvai

Praustuvų maišytuvai 490

Asortimento apžvalga –
Geberit ant praustuvų montuojamiems praustuvų maišytuvams 491

Asortimento apžvalga –
Geberit į sieną montuojamiems praustuvų maišytuvams 493

Montuojami prie stovo, maitinimas iš tinklo 494

Montuojami prie stovo, maitinimas iš baterijos 502

Montuojami iš sienos, maitinimas iš tinklo 510

Montuojami iš sienos, maitinimas iš baterijos 514

Dviejų rankenų maišytuvas, montuojamas prie sienos 518

Priedai 520

Praustuvų maišytuvams 520

Praustuvų maišytuvai

Asortimento apžvalga – Geberit ant praustuvų montuojamiems praustuvų maišytuvams

Geberit Lietuva, Parengta: Gruodis 2025

Konstrukcija			185 tipas	186 tipas	Piave					
			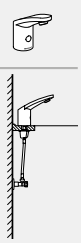	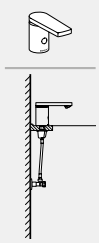	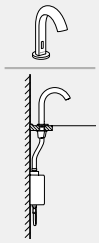			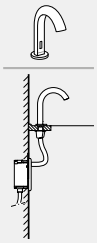		
			blizgus chromas	blizgus chromas	blizgus chromas	juoda matinė	nerūdijančiojo plieno imitacija	blizgus chromas	juoda matinė	nerūdijančiojo plieno imitacija
Maitinama iš baterijos	Šaltas / maišytas vanduo, be maišytuvo				116.163.21.1	116.163.14.1	116.163.SN.1	116.183.21.1	116.183.14.1	116.183.SN.1
	Šaltas ir karštas vanduo, su maišytuvu				116.164.21.1	116.164.14.1	116.164.SN.1	116.184.21.1	116.184.14.1	116.184.SN.1
	Šaltas ir karštas vanduo, su termostatiniu maišytuvu				116.168.21.1	116.168.14.1	116.168.SN.1	116.188.21.1	116.188.14.1	116.188.SN.1
Maitinamas iš tinklo	Šaltas / maišytas vanduo, be maišytuvo				116.161.21.1	116.161.14.1	116.161.SN.1	116.181.21.1	116.181.14.1	116.181.SN.1
	Šaltas ir karštas vanduo, su maišytuvu				116.162.21.1	116.162.14.1	116.162.SN.1	116.182.21.1	116.182.14.1	116.182.SN.1
	Šaltas ir karštas vanduo, su termostatiniu maišytuvu				116.167.21.1	116.167.14.1	116.167.SN.1	116.187.21.1	116.187.14.1	116.187.SN.1
Potinkiniams montavimo darbams užsakyti papildomai – pasirinkti parinktį										
Duofix montavimas	111.551.00.2 Geberit Duofix rėmas praustuvui, 112 cm, elektroniniams ant praustuvų montuojamiems praustuvų maišytuvams su potinkine funkcine dėžute							✓	✓	✓
Šlapioji statyba	116.130.00.1 Geberit potinkinio montavimo rinkinys, skirtas Piave ir Brenta praustuvų maišytuvams, montuojamiems ant praustuvo, su potinkine funkcine dėžute							✓	✓	✓
Užsakyti papildomai – būtina atsižvelgiant į pasirinktą potinkinio montavimo parinktį										
Dengiamosios plokštės	116.425.11.1 Geberit dangtelis potinkinei funkcinei dėžei							✓	✓	✓

✓ Suderinama

	Brenta						Bambini						
	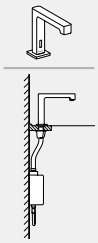			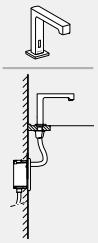			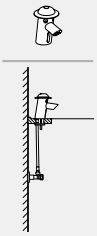		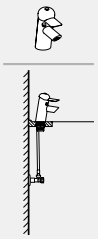				
	blizgus chromas	juoda matinė	nerūdijančiojo plieno imitacija	blizgus chromas	juoda matinė	nerūdijančiojo plieno imitacija	Kelių spalvų	blizgus chromas	Kelių spalvų	blizgus chromas	ryškiai raudona	miško žalia	tamsiai mėlynas
	116.173.21.1	116.173.14.1	116.173.SN.1	116.193.21.1	116.193.14.1	116.193.SN.1							
	116.174.21.1	116.174.14.1	116.174.SN.1	116.194.21.1	116.194.14.1	116.194.SN.1							
	116.178.21.1	116.178.14.1	116.178.SN.1	116.198.21.1	116.198.14.1	116.198.SN.1							
	116.171.21.1	116.171.14.1	116.171.SN.1	116.191.21.1	116.191.14.1	116.191.SN.1							
	116.172.21.1	116.172.14.1	116.172.SN.1	116.192.21.1	116.192.14.1	116.192.SN.1							
	116.177.21.1	116.177.14.1	116.177.SN.1	116.197.21.1	116.197.14.1	116.197.SN.1							
				✓	✓	✓							
				✓	✓	✓							
				✓	✓	✓							

Asortimento apžvalga – Geberit į sieną montuojamiems praustuvų maišytuvams

Geberit Lietuva, Parengta: Gruodis 2025

Konstrukcija			Piave			Piave		
			Ilgis 17 cm			Ilgis 22 cm		
			blizgus chromas	juoda matinė	nerūdijančiojo plieno imitacija	blizgus chromas	juoda matinė	nerūdijančiojo plieno imitacija
Maitinama iš baterijos	Šaltas / maišytas vanduo, be maišytuvo		116.263.21.1	116.263.14.1	116.263.SN.1	116.283.21.1	116.283.14.1	116.283.SN.1
	Šaltas ir karštas vanduo, su maišytuvu		116.264.21.1	116.264.14.1	116.264.SN.1	116.284.21.1	116.284.14.1	116.284.SN.1
	Šaltas ir karštas vanduo, su termostatiniu maišytuvu		116.268.21.1	116.268.14.1	116.268.SN.1	116.288.21.1	116.288.14.1	116.288.SN.1
Maitinamas iš tinklo	Šaltas / maišytas vanduo, be maišytuvo		116.261.21.1	116.261.14.1	116.261.SN.1	116.281.21.1	116.281.14.1	116.281.SN.1
	Šaltas ir karštas vanduo, su maišytuvu		116.262.21.1	116.262.14.1	116.262.SN.1	116.282.21.1	116.282.14.1	116.282.SN.1
	Šaltas ir karštas vanduo, su termostatiniu maišytuvu		116.267.21.1	116.267.14.1	116.267.SN.1	116.287.21.1	116.287.14.1	116.287.SN.1
Dviejų rankenėlių maišytuvas	Šaltas ir karštas vanduo, su maišytuvu							
Potinkiniams montavimo darbams užsakyti papildomai – pasirinkti parinktį								
Duofix montavimas	111.558.00.2 Geberit Duofix rėmas praustuvui, 130 cm, elektroniniams iš sienos montuojamiems praustuvų maišytuvams su potinkine funkcine dėžute		✓	✓	✓	✓	✓	✓
	111.069.00.2 Geberit Duofix elementas praustuvui, 112–130 cm, Geberit ONE iš sienos montuojamiems praustuvų maišytuvams su potinkine funkcine dėžute							
Užsakyti papildomai – būtina atsižvelgiant į pasirinktą potinkinio montavimo parinktį								
Dengiamosios plokštės	116.425.11.1 Geberit dangtelis potinkinei funkcinei dėžei		✓	✓	✓	✓	✓	✓

✓ Suderinama

	Brenta			Brenta			Geberit ONE apvalus dizainas		Geberit ONE apvalus dizainas		Geberit ONE kampuotas dizainas		Geberit ONE kampuotas dizainas	
											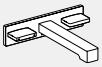		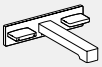	
	Ilgis 17 cm			Ilgis 22 cm			Ilgis 16 cm		Ilgis 20 cm		Ilgis 18 cm		Ilgis 22 cm	
	blizgus chromas	juoda matinė	nerūdijančiojo plieno imitacija	blizgus chromas	juoda matinė	nerūdijančiojo plieno imitacija	blizgus chromas	juoda matinė	blizgus chromas	juoda matinė	blizgus chromas	juoda matinė	blizgus chromas	juoda matinė
	116.273.21.1	116.273.14.1	116.273.SN.1	116.293.21.1	116.293.14.1	116.293.SN.1								
	116.274.21.1	116.274.14.1	116.274.SN.1	116.294.21.1	116.294.14.1	116.294.SN.1								
	116.278.21.1	116.278.14.1	116.278.SN.1	116.298.21.1	116.298.14.1	116.298.SN.1								
	116.271.21.1	116.271.14.1	116.271.SN.1	116.291.21.1	116.291.14.1	116.291.SN.1								
	116.272.21.1	116.272.14.1	116.272.SN.1	116.292.21.1	116.292.14.1	116.292.SN.1								
	116.277.21.1	116.277.14.1	116.277.SN.1	116.297.21.1	116.297.14.1	116.297.SN.1								
							116.462.21.1	116.462.14.1	116.464.21.1	116.464.14.1	116.463.21.1	116.463.14.1	116.465.21.1	116.465.14.1
	✓	✓	✓	✓	✓	✓								
							✓	✓	✓	✓	✓	✓	✓	✓
	✓	✓	✓	✓	✓	✓	✓	✓	✓	✓	✓	✓	✓	✓

Montuojami prie stovo, maitinimas iš tinklo

Geberit praustuvų maišytuvas Piave, montuojamas ant praustuvo, maitinamas iš tinklo, su išorine funkcine dėžute

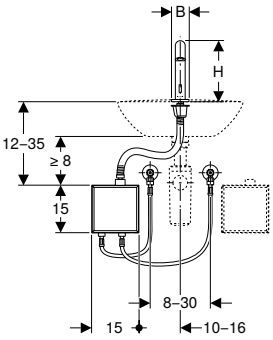

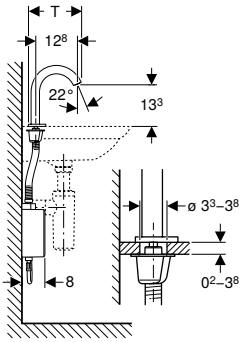

click & scan

Naudojimo tikslai

- Leisti vandentiekio vandenį į praustuvą
- Viešiesiems ir pusiau viešiesiems pastatams
- Tinka montuoti ant praustuvo arba į stalviršį
- Šaltam ir šiltam vandeniui prijungti (tik modelis su maišytuvu arba termostatiniu maišytuvu)
- Šaltam arba maišytam vandeniui prijungti (tik konstrukcijai be maišytuvo)
- Tinka naudoti su nerūdijančiojo plieno kriauklėmis
- Modelis be maišytuvo, tinkamas derinti su momentiniu vandens šildytuvu, žr. techninių duomenų lapą "Praustuvų maišytuvai su momentiniais vandens šildytuvais"

Techniniai duomenys

Apsaugos laipsnis	IPX4
Įvadinė įtampa	110–240 V AC
Darbinė įtampa	4,5 V DC
Tinklo dažnis	50–60 Hz
Kabelio ilgis	1 m
Darbinis slėgis	0,5–10 bar
Rekomenduojamas darbinis slėgis su termostatiniu maišytuvu	0,5–5 bar
Rekomenduojamas darbinis slėgis su termostatiniu maišytuvu	50–500 kPa
Slėgio skirtumas ŠV/KV maks.	1,5 bar
Vandens bandymo slėgis maks.	16 bar
Bandomasis oro / inertinių dujų slėgis maks.	3 bar
Aplinkos temperatūra	1–40 °C
Laikymo temperatūra	-20 – +70 °C
Vandens temperatūros nustatymo diapazonas su termostatiniu maišikliu	20–42 °C
Vandens temperatūra maks.	60 °C
Trumpalaikė vandens temperatūra maks.	90 °C
Vandens srautas, esant 300 kPa / 3 bar	5 l/min
Mažiausias srauto slėgis	0,5 bar
Skaičiuojamasis vandens srautas	0,07 l/s
Vandens nuleidimo intervalais nustatymo sritis	1–168 h
Vandens nuleidimo intervalais gamyklinė nuostata	24 h
Plovimo trukmės nustatymo diapazonas	5–200 s
Plovimo laiko intervalo gamyklinė nuostata	5 s
Produkto medžiaga	Žalvaris / plastikas

Savybės

- Maišytuvų grupė I pagal DIN 4109
- Automatinis vandens nuleidimas
- Naudotojo aptikimas infraraudonaisiais spinduliais
- Prisiderinantysis infraraudonųjų spindulių jutiklis
- Apsaugotas nuo vandalizmo
- Aeratoriumi ribojamas tūrinis srautas
- Temperatūros nustatymas naudojant maišytuvą (taikoma tik modeliui su maišytuvu arba termostatiniu maišytuvu)
- Negalima pasirinkti nei pakankamai šilto, nei pakankamai šalto vandens (taikoma tik modeliui su maišytuvu arba termostatiniu maišytuvu)
- Termostatas pagal EN 1111 (tik konstrukcijai su termostatiniu maišytuvu)
- Apsauga nuo nusiplikymo, ribojant vandens temperatūrą 42 °C (tik konstrukcijai su termostatiniu maišytuvu)
- Galima terminė dezinfekcija pagal DVGW W 551
- Energijos tiekimui reikalingas transformatorius
- Galima nustatyti energijos taupymo režimą
- Vanduo taupomas dėl greitai reaguojančios dviejų spindulių nuskaitymo technikos
- Galima nustatyti ir užklausti funkcijų su Geberit techninės priežiūros pulteliu
- Nustatymai ir valdymas mobiliuoju telefonu, per integruotą Bluetooth® sąsają
- Suderinama su Geberit Control programėle
- Laidinė jungtis su Geberit tinklo sietuvu per GEBUS keitiklį
- Belaidis ryšys su Geberit tinklo sietuvu per Bluetooth®
- Suderinama su Geberit Connect
- Galima nustatyti vandens taupymo programą
- Galima nustatyti vandens nuleidimo intervalais programą
- Galima individualiai nustatyti ilgalaikę vandens nuleidimo funkciją
- Galima išjungti plovimo vandens nuleidimą
- Su integruotu atbulinio srauto vožtuvu
- Funkcinis vienetas su įmontuotais filtrais

Tiekiamas komplektas

- Praustuvų maišytuvas su infraraudonųjų spindulių jutikliu ir jungiamąja žarnele
- Išorinė funkcinė dėžutė su valdymo elektronika, funkciniu vienetu ir maitinimo bloku
- Armuotos žarnelės 3/8"
- Raktas aeratoriui
- Tvirtinimai

Gaminio Nr.	Spalva / paviršius	Maišytuvas	B [cm]	H [cm]	T [cm]	Vartoja-moji galia [W]	Kištuko tipas	EUR/Vnt.
116.161.14.1	juoda matinė / padengtas lengvai valomu sluoksniu	be maišytuvo	5,5	19,3	16,7	0,1	CEE 7/16	**991,70**
116.161.21.1	chromuotas / blizgus	be maišytuvo	5,5	19,3	16,7	0,1	CEE 7/16	**764,53**
116.161.SN.1	nerūdijančiojo plieno imitacija / šveistas, padengtas lengvai valomu sluoksniu	be maišytuvo	5,5	19,3	16,7	0,1	CEE 7/16	**1066,50**
116.162.14.1	juoda matinė / padengtas lengvai valomu sluoksniu	su maišytuvu	5,5	19,3	16,7	0,1	CEE 7/16	**1024,63**
116.162.21.1	chromuotas / blizgus	su maišytuvu	5,5	19,3	16,7	0,1	CEE 7/16	**800,93**
116.162.SN.1	nerūdijančiojo plieno imitacija / šveistas, padengtas lengvai valomu sluoksniu	su maišytuvu	5,5	19,3	16,7	0,1	CEE 7/16	**1099,44**
116.167.14.1	juoda matinė / padengtas lengvai valomu sluoksniu	su termostatiniu maišytuvu	5,5	19,3	16,7	0,1	CEE 7/16	**1142,60**
116.167.21.1	chromuotas / blizgus	su termostatiniu maišytuvu	5,5	19,3	16,7	0,1	CEE 7/16	**810,95**
116.167.SN.1	nerūdijančiojo plieno imitacija / šveistas, padengtas lengvai valomu sluoksniu	su termostatiniu maišytuvu	5,5	19,3	16,7	0,1	CEE 7/16	**1217,41**

Geberit praustuvų maišytuvas Piave, montuojamas ant praustuvo, maitinamas iš tinklo, potinkinei funkcinei dėžutei

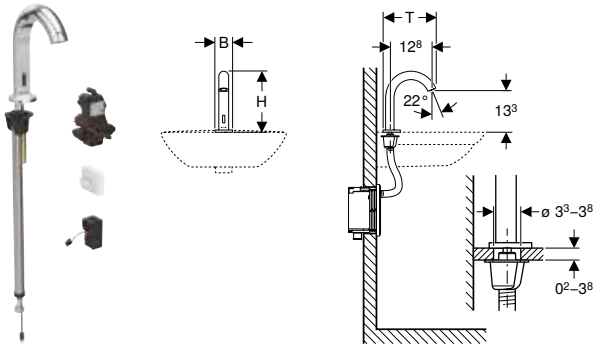

click & scan

Naudojimo tikslai

- Leisti vandentiekio vandenį į praustuvą
- Viešiesiems ir pusiau viešiesiems pastatams
- Tinka montuoti ant praustuvo arba į stalviršį
- Tinka įmontuoti į Geberit potinkinius rėmus praustuvui su potinkine funkcine dėžute, elektroniniams ant praustuvų montuojamiems praustuvų maišytuvams
- Tinka įmontuoti į Geberit potinkinio montavimo rinkinius elektroniniams praustuvų maišytuvams, montuojamiems ant praustuvo, su potinkine funkcine dėžute
- Šaltam ir šiltam vandeniui prijungti (tik modelis su maišytuvu arba termostatiniu maišytuvu)
- Šaltam arba maišytam vandeniui prijungti (tik konstrukcijai be maišytuvo)
- Tinka naudoti su nerūdijančiojo plieno kriauklėmis
- Modelis be maišytuvo, tinkamas derinti su momentiniu vandens šildytuvu, žr. techninių duomenų lapą "Praustuvų maišytuvai su momentiniais vandens šildytuvais"

Techniniai duomenys

Apsaugos laipsnis	IPX4
Įvadinė įtampa	110–240 V AC
Darbinė įtampa	4,5 V DC
Tinklo dažnis	50–60 Hz
Darbinis slėgis	0,5–10 bar
Rekomenduojamas darbinis slėgis su termostatiniu maišytuvu	0,5–5 bar
Rekomenduojamas darbinis slėgis su termostatiniu maišytuvu	50–500 kPa
Slėgio skirtumas ŠV/KV maks.	1,5 bar
Vandens bandymo slėgis maks.	16 bar
Bandomasis oro / inertinių dujų slėgis maks.	3 bar
Aplinkos temperatūra	1–40 °C
Laikymo temperatūra	-20 – +70 °C
Vandens temperatūros nustatymo diapazonas su termostatiniu maišikliu	20–42 °C
Vandens temperatūra maks.	60 °C
Trumpalaikė vandens temperatūra maks.	90 °C
Vandens srautas, esant 300 kPa / 3 bar	5 l/min
Mažiausias srauto slėgis	0,5 bar
Skaičiuojamasis vandens srautas	0,07 l/s
Vandens nuleidimo intervalais nustatymo sritis	1–168 h
Vandens nuleidimo intervalais gamyklinė nuostata	24 h
Plovimo trukmės nustatymo diapazonas	5–200 s
Plovimo laiko intervalo gamyklinė nuostata	5 s
Produkto medžiaga	Žalvaris / plastikas

Savybės

- Maišytuvų grupė I pagal DIN 4109
- Automatinis vandens nuleidimas
- Naudotojo aptikimas infraraudonaisiais spinduliais
- Prisiderinantysis infraraudonųjų spindulių jutiklis
- Apsaugotas nuo vandalizmo
- Aeratoriumi ribojamas tūrinis srautas
- Temperatūros nustatymas naudojant maišytuvą (taikoma tik modeliui su maišytuvu arba termostatiniu maišytuvu)
- Negalima pasirinkti nei pakankamai šilto, nei pakankamai šalto vandens (taikoma tik modeliui su maišytuvu arba termostatiniu maišytuvu)
- Termostatas pagal EN 1111 (tik konstrukcijai su termostatiniu maišytuvu)
- Apsauga nuo nusiplikymo, ribojant vandens temperatūrą 42 °C (tik konstrukcijai su termostatiniu maišytuvu)
- Galima terminė dezinfekcija pagal DVGW W 551
- Energijos tiekimui reikalingas transformatorius
- Galima nustatyti energijos taupymo režimą
- Vanduo taupomas dėl greitai reaguojančios dviejų spindulių nuskaitymo technikos
- Galima nustatyti ir užklausti funkcijų su Geberit techninės priežiūros pulteliu
- Nustatymai ir valdymas mobiliuoju telefonu, per integruotą Bluetooth® sąsają
- Suderinama su Geberit Control programėle
- Laidinė jungtis su Geberit tinklo sietuvu per GEBUS keitiklį
- Belaidis ryšys su Geberit tinklo sietuvu per Bluetooth®
- Suderinama su Geberit Connect
- Galima nustatyti vandens taupymo programą
- Galima nustatyti vandens nuleidimo intervalais programą
- Galima individualiai nustatyti ilgalaikę vandens nuleidimo funkciją
- Galima išjungti plovimo vandens nuleidimą
- Su integruotu atbulinio srauto vožtuvu
- Funkcinis vienetas su įmontuotais filtrais
- Su geriamuoju vandeniu besiliečiantys komponentai be švino

Tiekiamas komplektas

- Praustuvų maišytuvas su infraraudonųjų spindulių jutikliu ir jungiamąja žarnele
- Valdymo elektronika
- Funkcinis vienetas
- Maitinimo transformatorius
- Raktas aeratoriui
- Tvirtinimai

Gaminio Nr.	Spalva / paviršius	Maišytuvas	B [cm]	H [cm]	T [cm]	Vartojamoji galia [W]	EUR/Vnt.
116.181.14.1	juoda matinė / padengtas lengvai valomu sluoksniu	be maišytuvo	5,5	19,3	16,7	0,1	**825,56**
116.181.21.1	chromuotas / blizgus	be maišytuvo	5,5	19,3	16,7	0,1	**581,07**
116.181.SN.1	nerūdijančiojo plieno imitacija / šveistas, padengtas lengvai valomu sluoksniu	be maišytuvo	5,5	19,3	16,7	0,1	**900,36**
116.182.14.1	juoda matinė / padengtas lengvai valomu sluoksniu	su maišytuvu	5,5	19,3	16,7	0,1	**842,01**
116.182.21.1	chromuotas / blizgus	su maišytuvu	5,5	19,3	16,7	0,1	**599,30**
116.182.SN.1	nerūdijančiojo plieno imitacija / šveistas, padengtas lengvai valomu sluoksniu	su maišytuvu	5,5	19,3	16,7	0,1	**916,82**
116.187.14.1	juoda matinė / padengtas lengvai valomu sluoksniu	su termostatiniu maišytuvu	5,5	19,3	16,7	0,1	**960,01**
116.187.21.1	chromuotas / blizgus	su termostatiniu maišytuvu	5,5	19,3	16,7	0,1	**660,79**
116.187.SN.1	nerūdijančiojo plieno imitacija / šveistas, padengtas lengvai valomu sluoksniu	su termostatiniu maišytuvu	5,5	19,3	16,7	0,1	**1034,81**

Užsakyti papildomai
- Geberit rėmas praustuvui arba potinkinio montavimo dalių rinkinys Geberit praustuvų maišytuvui
- Dangtelis potinkinei funkcinei dėžei

Galima derinti su
- Geberit Duofix rėmas praustuvui, 112 cm, elektroniniams ant praustuvų montuojamiems praustuvų maišytuvams su potinkine funkcine dėžute → P. 614
- Geberit potinkinio montavimo rinkinys, skirtas Piave ir Brenta praustuvų maišytuvams, montuojamiems ant praustuvo, su potinkine funkcine dėžute → P. 520

Geberit praustuvų maišytuvas Brenta, montuojamas ant praustuvo, maitinamas iš tinklo, su išorine funkcine dėžute

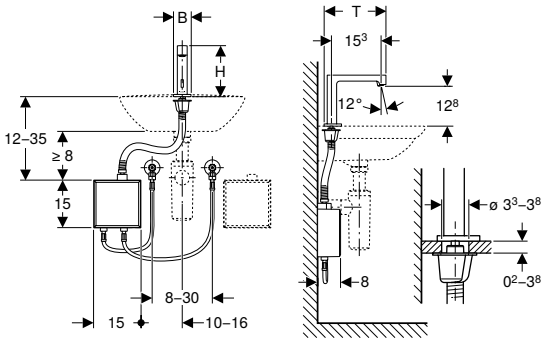

click & scan

Naudojimo tikslai

- Leisti vandentiekio vandenį į praustuvą
- Viešiesiems ir pusiau viešiesiems pastatams
- Tinka montuoti ant praustuvo arba į stalviršį
- Šaltam ir šiltam vandeniui prijungti (tik modelis su maišytuvu arba termostatiniu maišytuvu)
- Šaltam arba maišytam vandeniui prijungti (tik konstrukcijai be maišytuvo)
- Tinka naudoti su nerūdijančiojo plieno kriauklėmis
- Modelis be maišytuvo, tinkamas derinti su momentiniu vandens šildytuvu, žr. techninių duomenų lapą "Praustuvų maišytuvai su momentiniais vandens šildytuvais"

Techniniai duomenys

Apsaugos laipsnis	IPX4
Įvadinė įtampa	110–240 V AC
Darbinė įtampa	4,5 V DC
Tinklo dažnis	50–60 Hz
Kabelio ilgis	1 m
Darbinis slėgis	0,5–10 bar
Rekomenduojamas darbinis slėgis su termostatiniu maišytuvu	0,5–5 bar
Rekomenduojamas darbinis slėgis su termostatiniu maišytuvu	50–500 kPa
Slėgio skirtumas ŠV/KV maks.	1,5 bar
Vandens bandymo slėgis maks.	16 bar
Bandomasis oro / inertinių dujų slėgis maks.	3 bar
Aplinkos temperatūra	1–40 °C
Laikymo temperatūra	-20 – +70 °C
Vandens temperatūros nustatymo diapazonas su termostatiniu maišikliu	20–42 °C
Vandens temperatūra maks.	60 °C
Trumpalaikė vandens temperatūra maks.	90 °C
Vandens srautas, esant 300 kPa / 3 bar	5 l/min
Mažiausias srauto slėgis	0,5 bar
Skaičiuojamasis vandens srautas	0,07 l/s
Vandens nuleidimo intervalais nustatymo sritis	1–168 h
Vandens nuleidimo intervalais gamyklinė nuostata	24 h
Plovimo trukmės nustatymo diapazonas	5–200 s
Plovimo laiko intervalo gamyklinė nuostata	5 s
Produkto medžiaga	Žalvaris / plastikas

Savybės

- Maišytuvų grupė I pagal DIN 4109
- Automatinis vandens nuleidimas
- Naudotojo aptikimas infraraudonaisiais spinduliais
- Prisiderinantysis infraraudonųjų spindulių jutiklis
- Apsaugotas nuo vandalizmo
- Aeratoriumi ribojamas tūrinis srautas
- Temperatūros nustatymas naudojant maišytuvą (taikoma tik modeliui su maišytuvu arba termostatiniu maišytuvu)
- Negalima pasirinkti nei pakankamai šilto, nei pakankamai šalto vandens (taikoma tik modeliui su maišytuvu arba termostatiniu maišytuvu)
- Termostatas pagal EN 1111 (tik konstrukcijai su termostatiniu maišytuvu)
- Apsauga nuo nusiplikymo, ribojant vandens temperatūrą 42 °C (tik konstrukcijai su termostatiniu maišytuvu)
- Galima terminė dezinfekcija pagal DVGW W 551
- Energijos tiekimui reikalingas transformatorius
- Galima nustatyti energijos taupymo režimą
- Vanduo taupomas dėl greitai reaguojančios dviejų spindulių nuskaitymo technikos
- Galima nustatyti ir užklausti funkcijų su Geberit techninės priežiūros pulteliu
- Nustatymai ir valdymas mobiliuoju telefonu, per integruotą Bluetooth® sąsają
- Suderinama su Geberit Control programėle
- Laidinė jungtis su Geberit tinklo sietuvu per GEBUS keitiklį
- Belaidis ryšys su Geberit tinklo sietuvu per Bluetooth®
- Suderinama su Geberit Connect
- Galima nustatyti vandens taupymo programą
- Galima nustatyti vandens nuleidimo intervalais programą
- Galima individualiai nustatyti ilgalaikę vandens nuleidimo funkciją
- Galima išjungti plovimo vandens nuleidimą
- Su integruotu atbulinio srauto vožtuvu
- Funkcinis vienetas su įmontuotais filtrais

Tiekiamas komplektas

- Praustuvų maišytuvas su infraraudonųjų spindulių jutikliu ir jungiamąja žarnele
- Išorinė funkcinė dėžutė su valdymo elektronika, funkciniu vienetu ir maitinimo bloku
- Armuotos žarnelės 3/8"
- Raktas aeratoriui
- Tvirtinimai

Gaminio Nr.	Spalva / paviršius	Maišytuvas	B [cm]	H [cm]	T [cm]	Vartoja-moji galia [W]	Kištuko tipas	EUR/Vnt.
116.171.14.1	juoda matinė / padengtas lengvai valomu sluoksniu	be maišytuvo	5,5	16,1	19,5	0,1	CEE 7/16	**991,70**
116.171.21.1	chromuotas / blizgus	be maišytuvo	5,5	16,1	19,5	0,1	CEE 7/16	**764,53**
116.171.SN.1	nerūdijančiojo plieno imitacija / šveistas, padengtas lengvai valomu sluoksniu	be maišytuvo	5,5	16,1	19,5	0,1	CEE 7/16	**1066,50**
116.172.14.1	juoda matinė / padengtas lengvai valomu sluoksniu	su maišytuvu	5,5	16,1	19,5	0,1	CEE 7/16	**1024,63**
116.172.21.1	chromuotas / blizgus	su maišytuvu	5,5	16,1	19,5	0,1	CEE 7/16	**800,93**
116.172.SN.1	nerūdijančiojo plieno imitacija / šveistas, padengtas lengvai valomu sluoksniu	su maišytuvu	5,5	16,1	19,5	0,1	CEE 7/16	**1099,44**
116.177.14.1	juoda matinė / padengtas lengvai valomu sluoksniu	su termostatiniu maišytuvu	5,5	16,1	19,5	0,1	CEE 7/16	**1142,60**
116.177.21.1	chromuotas / blizgus	su termostatiniu maišytuvu	5,5	16,1	19,5	0,1	CEE 7/16	**843,40**
116.177.SN.1	nerūdijančiojo plieno imitacija / šveistas, padengtas lengvai valomu sluoksniu	su termostatiniu maišytuvu	5,5	16,1	19,5	0,1	CEE 7/16	**1217,41**

Geberit praustuvų maišytuvas Brenta, montuojamas ant praustuvo, maitinamas iš tinklo, potinkinei funkcinei dėžutei

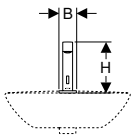

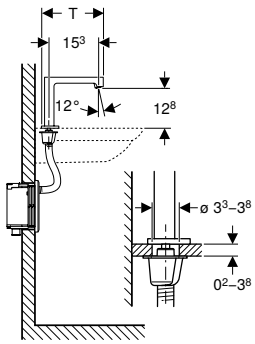

click & scan

Naudojimo tikslai

- Leisti vandentiekio vandenį į praustuvą
- Viešiesiems ir pusiau viešiesiems pastatams
- Tinka montuoti ant praustuvo arba į stalviršį
- Tinka įmontuoti į Geberit potinkinius rėmus praustuvui su potinkine funkcine dėžute, elektroniniams ant praustuvų montuojamiems praustuvų maišytuvams
- Tinka įmontuoti į Geberit potinkinio montavimo rinkinius elektroniniams praustuvų maišytuvams, montuojamiems ant praustuvo, su potinkine funkcine dėžute
- Šaltam ir šiltam vandeniui prijungti (tik modelis su maišytuvu arba termostatiniu maišytuvu)
- Šaltam arba maišytam vandeniui prijungti (tik konstrukcijai be maišytuvo)
- Tinka naudoti su nerūdijančiojo plieno kriauklėmis
- Modelis be maišytuvo, tinkamas derinti su momentiniu vandens šildytuvu, žr. techninių duomenų lapą "Praustuvų maišytuvai su momentiniais vandens šildytuvais"

Techniniai duomenys

Apsaugos laipsnis	IPX4
Įvadinė įtampa	110–240 V AC
Darbinė įtampa	4,5 V DC
Tinklo dažnis	50–60 Hz
Darbinis slėgis	0,5–10 bar
Rekomenduojamas darbinis slėgis su termostatiniu maišytuvu	0,5–5 bar
Rekomenduojamas darbinis slėgis su termostatiniu maišytuvu	50–500 kPa
Slėgio skirtumas ŠV/KV maks.	1,5 bar
Vandens bandymo slėgis maks.	16 bar
Bandomasis oro / inertinių dujų slėgis maks.	3 bar
Aplinkos temperatūra	1–40 °C
Laikymo temperatūra	-20 – +70 °C
Vandens temperatūros nustatymo diapazonas su termostatiniu maišikliu	20–42 °C
Vandens temperatūra maks.	60 °C
Trumpalaikė vandens temperatūra maks.	90 °C
Vandens srautas, esant 300 kPa / 3 bar	5 l/min
Mažiausias srauto slėgis	0,5 bar
Skaičiuojamasis vandens srautas	0,07 l/s
Vandens nuleidimo intervalais nustatymo sritis	1–168 h
Vandens nuleidimo intervalais gamyklinė nuostata	24 h
Plovimo trukmės nustatymo diapazonas	5–200 s
Plovimo laiko intervalo gamyklinė nuostata	5 s
Produkto medžiaga	Žalvaris / plastikas

Savybės

- Maišytuvų grupė I pagal DIN 4109
- Automatinis vandens nuleidimas
- Naudotojo aptikimas infraraudonaisiais spinduliais
- Prisiderinantysis infraraudonųjų spindulių jutiklis
- Apsaugotas nuo vandalizmo
- Aeratoriumi ribojamas tūrinis srautas
- Temperatūros nustatymas naudojant maišytuvą (taikoma tik modeliui su maišytuvu arba termostatiniu maišytuvu)
- Negalima pasirinkti nei pakankamai šilto, nei pakankamai šalto vandens (taikoma tik modeliui su maišytuvu arba termostatiniu maišytuvu)
- Termostatas pagal EN 1111 (tik konstrukcijai su termostatiniu maišytuvu)
- Apsauga nuo nusiplikymo, ribojant vandens temperatūrą 42 °C (tik konstrukcijai su termostatiniu maišytuvu)
- Galima terminė dezinfekcija pagal DVGW W 551
- Energijos tiekimui reikalingas transformatorius
- Galima nustatyti energijos taupymo režimą
- Vanduo taupomas dėl greitai reaguojančios dviejų spindulių nuskaitymo technikos
- Galima nustatyti ir užklausti funkcijų su Geberit techninės priežiūros pulteliu
- Nustatymai ir valdymas mobiliuoju telefonu, per integruotą Bluetooth® sąsają
- Suderinama su Geberit Control programėle
- Laidinė jungtis su Geberit tinklo sietuvu per GEBUS keitiklį
- Belaidis ryšys su Geberit tinklo sietuvu per Bluetooth®
- Suderinama su Geberit Connect
- Galima nustatyti vandens taupymo programą
- Galima nustatyti vandens nuleidimo intervalais programą
- Galima individualiai nustatyti ilgalaikę vandens nuleidimo funkciją
- Galima išjungti plovimo vandens nuleidimą
- Su integruotu atbulinio srauto vožtuvu
- Funkcinis vienetas su įmontuotais filtrais
- Su geriamuoju vandeniu besiliečiantys komponentai be švino

Tiekiamas komplektas

- Praustuvų maišytuvas su infraraudonųjų spindulių jutikliu ir jungiamąja žarnele
- Valdymo elektronika
- Funkcinis vienetas
- Maitinimo transformatorius
- Raktas aeratoriui
- Tvirtinimai

Gaminio Nr.	Spalva / paviršius	Maišytuvas	B [cm]	H [cm]	T [cm]	Vartojamoji galia [W]	EUR/Vnt.
116.191.14.1	juoda matinė / padengtas lengvai valomu sluoksniu	be maišytuvo	5,5	16,1	19,5	0,1	**825,56**
116.191.21.1	chromuotas / blizgus	be maišytuvo	5,5	16,1	19,5	0,1	**581,07**
116.191.SN.1	nerūdijančiojo plieno imitacija / šveistas, padengtas lengvai valomu sluoksniu	be maišytuvo	5,5	16,1	19,5	0,1	**900,36**
116.192.14.1	juoda matinė / padengtas lengvai valomu sluoksniu	su maišytuvu	5,5	16,1	19,5	0,1	**842,01**
116.192.21.1	chromuotas / blizgus	su maišytuvu	5,5	16,1	19,5	0,1	**599,30**
116.192.SN.1	nerūdijančiojo plieno imitacija / šveistas, padengtas lengvai valomu sluoksniu	su maišytuvu	5,5	16,1	19,5	0,1	**916,82**
116.197.14.1	juoda matinė / padengtas lengvai valomu sluoksniu	su termostatiniu maišytuvu	5,5	16,1	19,5	0,1	**960,01**
116.197.21.1	chromuotas / blizgus	su termostatiniu maišytuvu	5,5	16,1	19,5	0,1	**660,79**
116.197.SN.1	nerūdijančiojo plieno imitacija / šveistas, padengtas lengvai valomu sluoksniu	su termostatiniu maišytuvu	5,5	16,1	19,5	0,1	**1034,81**

Užsakyti papildomai
- Geberit rėmas praustuvui arba potinkinio montavimo dalių rinkinys Geberit praustuvų maišytuvui
- Dangtelis potinkinei funkcinei dėžei

Galima derinti su
- Geberit Duofix rėmas praustuvui, 112 cm, elektroniniams ant praustuvų montuojamiems praustuvų maišytuvams su potinkine funkcine dėžute → P. 614
- Geberit potinkinio montavimo rinkinys, skirtas Piave ir Brenta praustuvų maišytuvams, montuojamiems ant praustuvo, su potinkine funkcine dėžute → P. 520

Montuojami prie stovo, maitinimas iš baterijos

Geberit praustuvų maišytuvas Piave, montuojamas ant praustuvo, maitinamas nuo baterijos, su išorine funkcine dėžute

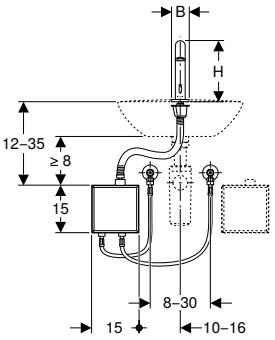

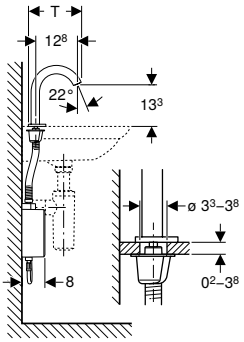

click & scan

Naudojimo tikslai

- Leisti vandentiekio vandenį į praustuvą
- Viešiesiems ir pusiau viešiesiems pastatams
- Tinka montuoti ant praustuvo arba į stalviršį
- Šaltam ir šiltam vandeniui prijungti (tik modelis su maišytuvu arba termostatiniu maišytuvu)
- Šaltam arba maišytam vandeniui prijungti (tik konstrukcijai be maišytuvo)
- Tinka naudoti su nerūdijančiojo plieno kriauklėmis
- Modelis be maišytuvo, tinkamas derinti su momentiniu vandens šildytuvu, žr. techninių duomenų lapą "Praustuvų maišytuvai su momentiniais vandens šildytuvais"

Techniniai duomenys

Baterijos tipas	Šarminė (1,5 V, AA)
Apsaugos laipsnis	IPX4
Darbinė įtampa	3 V DC
Darbinis slėgis	0,5–10 bar
Rekomenduojamas darbinis slėgis su termostatiniu maišytuvu	0,5–5 bar
Rekomenduojamas darbinis slėgis su termostatiniu maišytuvu	50–500 kPa
Slėgio skirtumas ŠV/KV maks.	1,5 bar
Vandens bandymo slėgis maks.	16 bar
Bandomasis oro / inertinių dujų slėgis maks.	3 bar
Aplinkos temperatūra	1–40 °C
Laikymo temperatūra	-20 – +70 °C
Vandens temperatūros nustatymo diapazonas su termostatiniu maišikliu	20–42 °C
Vandens temperatūra maks.	60 °C
Trumpalaikė vandens temperatūra maks.	90 °C
Vandens srautas, esant 300 kPa / 3 bar	5 l/min
Mažiausias srauto slėgis	0,5 bar
Skaičiuojamasis vandens srautas	0,07 l/s
Vandens nuleidimo intervalais nustatymo sritis	1–168 h
Vandens nuleidimo intervalais gamyklinė nuostata	24 h
Plovimo trukmės nustatymo diapazonas	5–200 s
Plovimo laiko intervalo gamyklinė nuostata	5 s
Produkto medžiaga	Žalvaris / plastikas

Savybės

- Maišytuvų grupė I pagal DIN 4109
- Automatinis vandens nuleidimas
- Naudotojo aptikimas infraraudonaisiais spinduliais
- Prisiderinantysis infraraudonųjų spindulių jutiklis
- Apsaugotas nuo vandalizmo
- Aeratoriumi ribojamas tūrinis srautas
- Temperatūros nustatymas naudojant maišytuvą (taikoma tik modeliui su maišytuvu arba termostatiniu maišytuvu)
- Negalima pasirinkti nei pakankamai šilto, nei pakankamai šalto vandens (taikoma tik modeliui su maišytuvu arba termostatiniu maišytuvu)
- Termostatas pagal EN 1111 (tik konstrukcijai su termostatiniu maišytuvu)
- Apsauga nuo nusiplikymo, ribojant vandens temperatūrą 42 °C (tik konstrukcijai su termostatiniu maišytuvu)
- Galima terminė dezinfekcija pagal DVGW W 551
- Maitinama baterija
- Baterijos pakanka maždaug iki 200 000 nuleidimų
- Įspėjimas, esant silpnai baterijai
- Galima nustatyti energijos taupymo režimą
- Vanduo taupomas dėl greitai reaguojančios dviejų spindulių nuskaitymo technikos
- Galima nustatyti ir užklausti funkcijų su Geberit techninės priežiūros pulteliu
- Nustatymai ir valdymas mobiliuoju telefonu, per integruotą Bluetooth® sąsają
- Suderinama su Geberit Control programėle
- Laidinė jungtis su Geberit tinklo sietuvu per GEBUS keitiklį
- Belaidis ryšys su Geberit tinklo sietuvu per Bluetooth®
- Suderinama su Geberit Connect
- Galima nustatyti vandens taupymo programą
- Galima nustatyti vandens nuleidimo intervalais programą
- Galima individualiai nustatyti ilgalaikę vandens nuleidimo funkciją
- Galima išjungti plovimo vandens nuleidimą
- Su integruotu atbulinio srauto vožtuvu
- Funkcinis vienetas su įmontuotais filtrais

Tiekiamas komplektas

- Praustuvų maišytuvas su infraraudonųjų spindulių jutikliu ir jungiamąja žarnele
- Išorinė funkcinė dėžutė su valdymo elektronika, funkciniu vienetu ir dėtuvė baterijoms
- Armuotos žarnelės 3/8"
- Raktas aeratoriui
- Tvirtinimai

Gaminio Nr.	Spalva / paviršius	Maišytuvas	B [cm]	H [cm]	T [cm]	EUR/Vnt.
116.163.14.1	juoda matinė / padengtas lengvai valomu sluoksniu	be maišytuvo	5,5	19,3	16,7	**991,70**
116.163.21.1	chromuotas / blizgus	be maišytuvo	5,5	19,3	16,7	**764,53**
116.163.SN.1	nerūdijančiojo plieno imitacija / šveistas, padengtas lengvai valomu sluoksniu	be maišytuvo	5,5	19,3	16,7	**1066,50**
116.164.14.1	juoda matinė / padengtas lengvai valomu sluoksniu	su maišytuvu	5,5	19,3	16,7	**1024,63**
116.164.21.1	chromuotas / blizgus	su maišytuvu	5,5	19,3	16,7	**800,93**
116.164.SN.1	nerūdijančiojo plieno imitacija / šveistas, padengtas lengvai valomu sluoksniu	su maišytuvu	5,5	19,3	16,7	**1099,44**
116.168.14.1	juoda matinė / padengtas lengvai valomu sluoksniu	su termostatiniu maišytuvu	5,5	19,3	16,7	**1142,60**
116.168.21.1	chromuotas / blizgus	su termostatiniu maišytuvu	5,5	19,3	16,7	**843,40**
116.168.SN.1	nerūdijančiojo plieno imitacija / šveistas, padengtas lengvai valomu sluoksniu	su termostatiniu maišytuvu	5,5	19,3	16,7	**1217,41**

Geberit praustuvų maišytuvas Piave, montuojamas ant praustuvo, maitinamas nuo baterijos, potinkinei funkcinei dėžutei

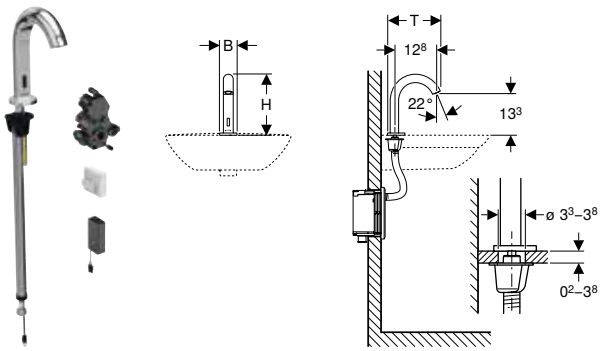

click & scan

Naudojimo tikslai

- Leisti vandentiekio vandenį į praustuvą
- Viešiesiems ir pusiau viešiesiems pastatams
- Tinka montuoti ant praustuvo arba į stalviršį
- Tinka įmontuoti į Geberit potinkinius rėmus praustuvui su potinkine funkcine dėžute, elektroniniams ant praustuvų montuojamiems praustuvų maišytuvams
- Tinka įmontuoti į Geberit potinkinio montavimo rinkinius elektroniniams praustuvų maišytuvams, montuojamiems ant praustuvo, su potinkine funkcine dėžute
- Šaltam ir šiltam vandeniui prijungti (tik modelis su maišytuvu arba termostatiniu maišytuvu)
- Šaltam arba maišytam vandeniui prijungti (tik konstrukcijai be maišytuvo)
- Tinka naudoti su nerūdijančiojo plieno kriauklėmis
- Modelis be maišytuvo, tinkamas derinti su momentiniu vandens šildytuvu, žr. techninių duomenų lapą "Praustuvų maišytuvai su momentiniais vandens šildytuvais"

Techniniai duomenys

Baterijos tipas	Šarminė (1,5 V, AA)
Apsaugos laipsnis	IPX4
Darbinė įtampa	3 V DC
Darbinis slėgis	0,5–10 bar
Rekomenduojamas darbinis slėgis su termostatiniu maišytuvu	0,5–5 bar
Rekomenduojamas darbinis slėgis su termostatiniu maišytuvu	50–500 kPa
Slėgio skirtumas ŠV/KV maks.	1,5 bar
Vandens bandymo slėgis maks.	16 bar
Bandomasis oro / inertinių dujų slėgis maks.	3 bar
Aplinkos temperatūra	1–40 °C
Laikymo temperatūra	-20 – +70 °C
Vandens temperatūros nustatymo diapazonas su termostatiniu maišikliu	20–42 °C
Vandens temperatūra maks.	60 °C
Trumpalaikė vandens temperatūra maks.	90 °C
Vandens srautas, esant 300 kPa / 3 bar	5 l/min
Mažiausias srauto slėgis	0,5 bar
Skaičiuojamasis vandens srautas	0,07 l/s
Vandens nuleidimo intervalais nustatymo sritis	1–168 h
Vandens nuleidimo intervalais gamyklinė nuostata	24 h
Plovimo trukmės nustatymo diapazonas	5–200 s
Plovimo laiko intervalo gamyklinė nuostata	5 s
Produkto medžiaga	Žalvaris / plastikas

Savybės

- Maišytuvų grupė I pagal DIN 4109
- Automatinis vandens nuleidimas
- Naudotojo aptikimas infraraudonaisiais spinduliais
- Prisiderinantysis infraraudonųjų spindulių jutiklis
- Apsaugotas nuo vandalizmo
- Aeratoriumi ribojamas tūrinis srautas
- Temperatūros nustatymas naudojant maišytuvą (taikoma tik modeliui su maišytuvu arba termostatiniu maišytuvu)
- Negalima pasirinkti nei pakankamai šilto, nei pakankamai šalto vandens (taikoma tik modeliui su maišytuvu arba termostatiniu maišytuvu)
- Termostatas pagal EN 1111 (tik konstrukcijai su termostatiniu maišytuvu)
- Apsauga nuo nusiplikymo, ribojant vandens temperatūrą 42 °C (tik konstrukcijai su termostatiniu maišytuvu)
- Galima terminė dezinfekcija pagal DVGW W 551
- Maitinama baterija
- Baterijos pakanka maždaug iki 200 000 nuleidimų
- Įspėjimas, esant silpnai baterijai
- Galima nustatyti energijos taupymo režimą
- Vanduo taupomas dėl greitai reaguojančios dviejų spindulių nuskaitymo technikos
- Galima nustatyti ir užklausti funkcijų su Geberit techninės priežiūros pulteliu
- Nustatymai ir valdymas mobiliuoju telefonu, per integruotą Bluetooth® sąsają
- Suderinama su Geberit Control programėle
- Laidinė jungtis su Geberit tinklo sietuvu per GEBUS keitiklį
- Belaidis ryšys su Geberit tinklo sietuvu per Bluetooth®
- Suderinama su Geberit Connect
- Galima nustatyti vandens taupymo programą
- Galima nustatyti vandens nuleidimo intervalais programą
- Galima individualiai nustatyti ilgalaikę vandens nuleidimo funkciją
- Galima išjungti plovimo vandens nuleidimą
- Su integruotu atbulinio srauto vožtuvu
- Funkcinis vienetas su įmontuotais filtrais
- Su geriamuoju vandeniu besiliečiantys komponentai be švino

Tiekiamas komplektas

- Praustuvų maišytuvas su infraraudonųjų spindulių jutikliu ir jungiamąja žarnele
- Valdymo elektronika
- Funkcinis vienetas
- Dėtuvė baterijoms
- 2 šarminės mangano dioksido baterijos, AA tipas 1,5 V
- Raktas aeratoriui
- Tvirtinimai

Gaminio Nr.	Spalva / paviršius	Maišytuvas	B [cm]	H [cm]	T [cm]	EUR/Vnt.
116.183.14.1	juoda matinė / padengtas lengvai valomu sluoksniu	be maišytuvo	5,5	19,3	16,7	**825,56**
116.183.21.1	chromuotas / blizgus	be maišytuvo	5,5	19,3	16,7	**581,07**
116.183.SN.1	nerūdijančiojo plieno imitacija / šveistas, padengtas lengvai valomu sluoksniu	be maišytuvo	5,5	19,3	16,7	**900,36**
116.184.14.1	juoda matinė / padengtas lengvai valomu sluoksniu	su maišytuvu	5,5	19,3	16,7	**842,01**
116.184.21.1	chromuotas / blizgus	su maišytuvu	5,5	19,3	16,7	**599,30**
116.184.SN.1	nerūdijančiojo plieno imitacija / šveistas, padengtas lengvai valomu sluoksniu	su maišytuvu	5,5	19,3	16,7	**916,82**
116.188.14.1	juoda matinė / padengtas lengvai valomu sluoksniu	su termostatiniu maišytuvu	5,5	19,3	16,7	**960,01**
116.188.21.1	chromuotas / blizgus	su termostatiniu maišytuvu	5,5	19,3	16,7	**660,79**
116.188.SN.1	nerūdijančiojo plieno imitacija / šveistas, padengtas lengvai valomu sluoksniu	su termostatiniu maišytuvu	5,5	19,3	16,7	**1034,81**

Užsakyti papildomai

- Geberit rėmas praustuvui arba potinkinio montavimo dalių rinkinys Geberit praustuvų maišytuvui
- Dangtelis potinkinei funkcinei dėžei

Galima derinti su

- Geberit Duofix rėmas praustuvui, 112 cm, elektroniniams ant praustuvų montuojamiems praustuvų maišytuvams su potinkine funkcine dėžute → P. 614
- Geberit potinkinio montavimo rinkinys, skirtas Piave ir Brenta praustuvų maišytuvams, montuojamiems ant praustuvo, su potinkine funkcine dėžute → P. 520

Geberit praustuvų maišytuvas Brenta, montuojamas ant praustuvo, maitinamas nuo baterijos, su išorine funkcine dėžute

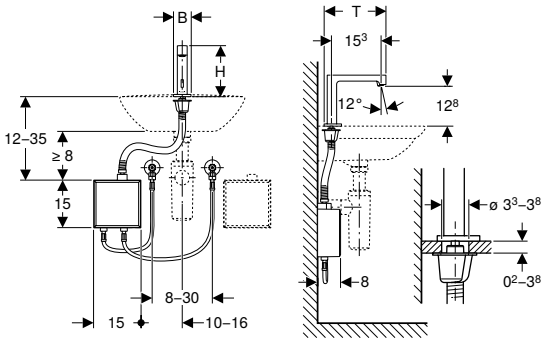

click & scan

Naudojimo tikslai

- Leisti vandentiekio vandenį į praustuvą
- Viešiesiems ir pusiau viešiesiems pastatams
- Tinka montuoti ant praustuvo arba į stalviršį
- Šaltam ir šiltam vandeniui prijungti (tik modelis su maišytuvu arba termostatiniu maišytuvu)
- Šaltam arba maišytam vandeniui prijungti (tik konstrukcijai be maišytuvo)
- Tinka naudoti su nerūdijančiojo plieno kriauklėmis
- Modelis be maišytuvo, tinkamas derinti su momentiniu vandens šildytuvu, žr. techninių duomenų lapą "Praustuvų maišytuvai su momentiniais vandens šildytuvais"

Techniniai duomenys

Baterijos tipas	Šarminė (1,5 V, AA)
Apsaugos laipsnis	IPX4
Darbinė įtampa	3 V DC
Darbinis slėgis	0,5–10 bar
Rekomenduojamas darbinis slėgis su termostatiniu maišytuvu	0,5–5 bar
Rekomenduojamas darbinis slėgis su termostatiniu maišytuvu	50–500 kPa
Slėgio skirtumas ŠV/KV maks.	1,5 bar
Vandens bandymo slėgis maks.	16 bar
Bandomasis oro / inertinių dujų slėgis maks.	3 bar
Aplinkos temperatūra	1–40 °C
Laikymo temperatūra	-20 – +70 °C
Vandens temperatūros nustatymo diapazonas su termostatiniu maišikliu	20–42 °C
Vandens temperatūra maks.	60 °C
Trumpalaikė vandens temperatūra maks.	90 °C
Vandens srautas, esant 300 kPa / 3 bar	5 l/min
Mažiausias srauto slėgis	0,5 bar
Skaičiuojamasis vandens srautas	0,07 l/s
Vandens nuleidimo intervalais nustatymo sritis	1–168 h
Vandens nuleidimo intervalais gamyklinė nuostata	24 h
Plovimo trukmės nustatymo diapazonas	5–200 s
Plovimo laiko intervalo gamyklinė nuostata	5 s
Produkto medžiaga	Žalvaris / plastikas

Savybės

- Maišytuvų grupė I pagal DIN 4109
- Automatinis vandens nuleidimas
- Naudotojo aptikimas infraraudonaisiais spinduliais
- Prisiderinantysis infraraudonųjų spindulių jutiklis
- Apsaugotas nuo vandalizmo
- Aeratoriumi ribojamas tūrinis srautas
- Temperatūros nustatymas naudojant maišytuvą (taikoma tik modeliui su maišytuvu arba termostatiniu maišytuvu)
- Negalima pasirinkti nei pakankamai šilto, nei pakankamai šalto vandens (taikoma tik modeliui su maišytuvu arba termostatiniu maišytuvu)
- Termostatas pagal EN 1111 (tik konstrukcijai su termostatiniu maišytuvu)
- Apsauga nuo nusiplikymo, ribojant vandens temperatūrą 42 °C (tik konstrukcijai su termostatiniu maišytuvu)
- Galima terminė dezinfekcija pagal DVGW W 551
- Maitinama baterija
- Baterijos pakanka maždaug iki 200 000 nuleidimų
- Įspėjimas, esant silpnai baterijai
- Galima nustatyti energijos taupymo režimą
- Vanduo taupomas dėl greitai reaguojančios dviejų spindulių nuskaitymo technikos
- Galima nustatyti ir užklausti funkcijų su Geberit techninės priežiūros pulteliu
- Nustatymai ir valdymas mobiliuoju telefonu, per integruotą Bluetooth® sąsają
- Suderinama su Geberit Control programėle
- Laidinė jungtis su Geberit tinklo sietuvu per GEBUS keitiklį
- Belaidis ryšys su Geberit tinklo sietuvu per Bluetooth®
- Suderinama su Geberit Connect
- Galima nustatyti vandens taupymo programą
- Galima nustatyti vandens nuleidimo intervalais programą
- Galima individualiai nustatyti ilgalaikę vandens nuleidimo funkciją
- Galima išjungti plovimo vandens nuleidimą
- Su integruotu atbulinio srauto vožtuvu
- Funkcinis vienetas su įmontuotais filtrais

Tiekiamas komplektas

- Praustuvų maišytuvas su infraraudonųjų spindulių jutikliu ir jungiamąja žarnele
- Išorinė funkcinė dėžutė su valdymo elektronika, funkciniu vienetu ir dėtuvė baterijoms
- Armuotos žarnelės 3/8"
- Raktas aeratoriui
- Tvirtinimai

Gaminio Nr.	Spalva / paviršius	Maišytuvas	B [cm]	H [cm]	T [cm]	EUR/Vnt.
116.173.14.1	juoda matinė / padengtas lengvai valomu sluoksniu	be maišytuvo	5,5	16,1	19,5	**991,70**
116.173.21.1	chromuotas / blizgus	be maišytuvo	5,5	16,1	19,5	**764,53**
116.173.SN.1	nerūdijančiojo plieno imitacija / šveistas, padengtas lengvai valomu sluoksniu	be maišytuvo	5,5	16,1	19,5	**1066,50**
116.174.14.1	juoda matinė / padengtas lengvai valomu sluoksniu	su maišytuvu	5,5	16,1	19,5	**1024,63**
116.174.21.1	chromuotas / blizgus	su maišytuvu	5,5	16,1	19,5	**800,93**
116.174.SN.1	nerūdijančiojo plieno imitacija / šveistas, padengtas lengvai valomu sluoksniu	su maišytuvu	5,5	16,1	19,5	**1099,44**
116.178.14.1	juoda matinė / padengtas lengvai valomu sluoksniu	su termostatiniu maišytuvu	5,5	16,1	19,5	**1142,60**
116.178.21.1	chromuotas / blizgus	su termostatiniu maišytuvu	5,5	16,1	19,5	**843,40**
116.178.SN.1	nerūdijančiojo plieno imitacija / šveistas, padengtas lengvai valomu sluoksniu	su termostatiniu maišytuvu	5,5	16,1	19,5	**1217,41**

Geberit praustuvų maišytuvas Brenta, montuojamas ant praustuvo, maitinamas nuo baterijos, potinkinei funkcinei dėžutei

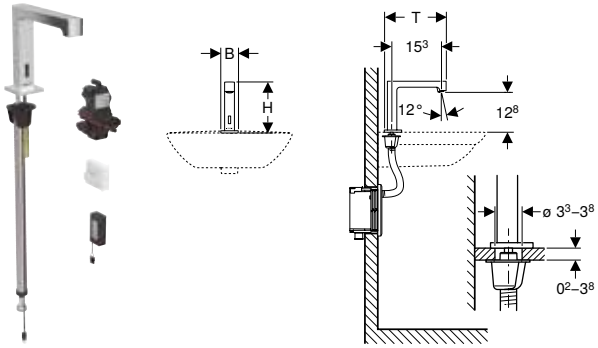

click & scan

Naudojimo tikslai

- Leisti vandentiekio vandenį į praustuvą
- Viešiesiems ir pusiau viešiesiems pastatams
- Tinka montuoti ant praustuvo arba į stalviršį
- Tinka įmontuoti į Geberit potinkinius rėmus praustuvui su potinkine funkcine dėžute, elektroniniams ant praustuvų montuojamiems praustuvų maišytuvams
- Tinka įmontuoti į Geberit potinkinio montavimo rinkinius elektroniniams praustuvų maišytuvams, montuojamiems ant praustuvo, su potinkine funkcine dėžute
- Šaltam ir šiltam vandeniui prijungti (tik modelis su maišytuvu arba termostatiniu maišytuvu)
- Šaltam arba maišytam vandeniui prijungti (tik konstrukcijai be maišytuvo)
- Tinka naudoti su nerūdijančiojo plieno kriauklėmis
- Modelis be maišytuvo, tinkamas derinti su momentiniu vandens šildytuvu, žr. techninių duomenų lapą "Praustuvų maišytuvai su momentiniais vandens šildytuvais"

Techniniai duomenys

Baterijos tipas	Šarminė (1,5 V, AA)
Apsaugos laipsnis	IPX4
Darbinė įtampa	3 V DC
Darbinis slėgis	0,5–10 bar
Rekomenduojamas darbinis slėgis su termostatiniu maišytuvu	0,5–5 bar
Rekomenduojamas darbinis slėgis su termostatiniu maišytuvu	50–500 kPa
Slėgio skirtumas ŠV/KV maks.	1,5 bar
Vandens bandymo slėgis maks.	16 bar
Bandomasis oro / inertinių dujų slėgis maks.	3 bar
Aplinkos temperatūra	1–40 °C
Laikymo temperatūra	-20 – +70 °C
Vandens temperatūros nustatymo diapazonas su termostatiniu maišikliu	20–42 °C
Vandens temperatūra maks.	60 °C
Trumpalaikė vandens temperatūra maks.	90 °C
Vandens srautas, esant 300 kPa / 3 bar	5 l/min
Mažiausias srauto slėgis	0,5 bar
Skaičiuojamasis vandens srautas	0,07 l/s
Vandens nuleidimo intervalais nustatymo sritis	1–168 h
Vandens nuleidimo intervalais gamyklinė nuostata	24 h
Plovimo trukmės nustatymo diapazonas	5–200 s
Plovimo laiko intervalo gamyklinė nuostata	5 s
Produkto medžiaga	Žalvaris / plastikas

Savybės

- Maišytuvų grupė I pagal DIN 4109
- Automatinis vandens nuleidimas
- Naudotojo aptikimas infraraudonaisiais spinduliais
- Prisiderinantysis infraraudonųjų spindulių jutiklis
- Apsaugotas nuo vandalizmo
- Aeratoriumi ribojamas tūrinis srautas
- Temperatūros nustatymas naudojant maišytuvą (taikoma tik modeliui su maišytuvu arba termostatiniu maišytuvu)
- Negalima pasirinkti nei pakankamai šilto, nei pakankamai šalto vandens (taikoma tik modeliui su maišytuvu arba termostatiniu maišytuvu)
- Termostatas pagal EN 1111 (tik konstrukcijai su termostatiniu maišytuvu)
- Apsauga nuo nusiplikymo, ribojant vandens temperatūrą 42 °C (tik konstrukcijai su termostatiniu maišytuvu)
- Galima terminė dezinfekcija pagal DVGW W 551
- Maitinama baterija
- Baterijos pakanka maždaug iki 200 000 nuleidimų
- Įspėjimas, esant silpnai baterijai
- Galima nustatyti energijos taupymo režimą
- Vanduo taupomas dėl greitai reaguojančios dviejų spindulių nuskaitymo technikos
- Galima nustatyti ir užklausti funkcijų su Geberit techninės priežiūros pulteliu
- Nustatymai ir valdymas mobiliuoju telefonu, per integruotą Bluetooth® sąsają
- Suderinama su Geberit Control programėle
- Laidinė jungtis su Geberit tinklo sietuvu per GEBUS keitiklį
- Belaidis ryšys su Geberit tinklo sietuvu per Bluetooth®
- Suderinama su Geberit Connect
- Galima nustatyti vandens taupymo programą
- Galima nustatyti vandens nuleidimo intervalais programą
- Galima individualiai nustatyti ilgalaikę vandens nuleidimo funkciją
- Galima išjungti plovimo vandens nuleidimą
- Su integruotu atbulinio srauto vožtuvu
- Funkcinis vienetas su įmontuotais filtrais
- Su geriamuoju vandeniu besiliečiantys komponentai be švino

Tiekiamas komplektas

- Praustuvų maišytuvas su infraraudonųjų spindulių jutikliu ir jungiamąja žarnele
- Valdymo elektronika
- Funkcinis vienetas
- Dėtuvė baterijoms
- 2 šarminės mangano dioksido baterijos, AA tipas 1,5 V
- Raktas aeratoriui
- Tvirtinimai

Gaminio Nr.	Spalva / paviršius	Maišytuvas	B [cm]	H [cm]	T [cm]	EUR/Vnt.
116.193.14.1	juoda matinė / padengtas lengvai valomu sluoksniu	be maišytuvo	5,5	16,1	19,5	**825,56**
116.193.21.1	chromuotas / blizgus	be maišytuvo	5,5	16,1	19,5	**581,07**
116.193.SN.1	nerūdijančiojo plieno imitacija / šveistas, padengtas lengvai valomu sluoksniu	be maišytuvo	5,5	16,1	19,5	**900,36**
116.194.14.1	juoda matinė / padengtas lengvai valomu sluoksniu	su maišytuvu	5,5	16,1	19,5	**842,01**
116.194.21.1	chromuotas / blizgus	su maišytuvu	5,5	16,1	19,5	**599,30**
116.194.SN.1	nerūdijančiojo plieno imitacija / šveistas, padengtas lengvai valomu sluoksniu	su maišytuvu	5,5	16,1	19,5	**916,82**
116.198.14.1	juoda matinė / padengtas lengvai valomu sluoksniu	su termostatiniu maišytuvu	5,5	16,1	19,5	**960,01**
116.198.21.1	chromuotas / blizgus	su termostatiniu maišytuvu	5,5	16,1	19,5	**660,79**
116.198.SN.1	nerūdijančiojo plieno imitacija / šveistas, padengtas lengvai valomu sluoksniu	su termostatiniu maišytuvu	5,5	16,1	19,5	**1034,81**

Užsakyti papildomai

- Geberit rėmas praustuvui arba potinkinio montavimo dalių rinkinys Geberit praustuvų maišytuvui
- Dangtelis potinkinei funkcinei dėžei

Galima derinti su

- Geberit Duofix rėmas praustuvui, 112 cm, elektroniniams ant praustuvų montuojamiems praustuvų maišytuvams su potinkine funkcine dėžute → P. 614
- Geberit potinkinio montavimo rinkinys, skirtas Piave ir Brenta praustuvų maišytuvams, montuojamiems ant praustuvo, su potinkine funkcine dėžute → P. 520

Montuojami iš sienos, maitinimas iš tinklo

Geberit praustuvų maišytuvas Piave, montuojamas prie sienos, maitinamas iš tinklo, potinkinei funkcinei dėžutei

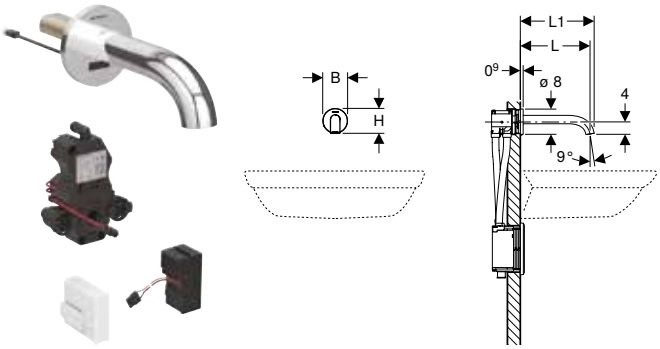

click & scan

Naudojimo tikslai

- Leisti vandentiekio vandenį į praustuvą
- Viešiesiems ir pusiau viešiesiems pastatams
- Tinka įmontuoti į Geberit potinkinius rėmus praustuvui su potinkine funkcine dėžute, elektroniniams iš sienos montuojamiems praustuvų maišytuvams
- Šaltam ir šiltam vandeniui prijungti (tik modelis su maišytuvu arba termostatiniu maišytuvu)
- Šaltam arba maišytam vandeniui prijungti (tik konstrukcijai be maišytuvo)
- Tinka naudoti su nerūdijančiojo plieno kriauklėmis
- Modelis be maišytuvo, tinkamas derinti su momentiniu vandens šildytuvu, žr. techninių duomenų lapą "Praustuvų maišytuvai su momentiniais vandens šildytuvais"
- Apdailai, kurios storis 10–50 mm

Techniniai duomenys

Apsaugos laipsnis	IPX4
Įvadinė įtampa	110–240 V AC
Darbinė įtampa	4,5 V DC
Tinklo dažnis	50–60 Hz
Darbinis slėgis	0,5–10 bar
Rekomenduojamas darbinis slėgis su termostatiniu maišytuvu	0,5–5 bar
Rekomenduojamas darbinis slėgis su termostatiniu maišytuvu	50–500 kPa
Slėgio skirtumas ŠV/KV maks.	1,5 bar
Vandens bandymo slėgis maks.	16 bar
Bandomasis oro / inertinių dujų slėgis maks.	3 bar
Aplinkos temperatūra	1–40 °C
Laikymo temperatūra	-20 – +70 °C
Vandens temperatūros nustatymo diapazonas su termostatiniu maišikliu	20–42 °C
Vandens temperatūra maks.	60 °C
Trumpalaikė vandens temperatūra maks.	90 °C
Vandens srautas, esant 300 kPa / 3 bar	5 l/min
Mažiausias srauto slėgis	0,5 bar
Skaičiuojamasis vandens srautas	0,07 l/s
Vandens nuleidimo intervalais nustatymo sritis	1–168 h
Vandens nuleidimo intervalais gamyklinė nuostata	24 h
Plovimo trukmės nustatymo diapazonas	5–200 s
Plovimo laiko intervalo gamyklinė nuostata	5 s
Produkto medžiaga	Žalvaris / plastikas

Savybės

- Maišytuvų grupė I pagal DIN 4109
- Automatinis vandens nuleidimas
- Naudotojo aptikimas infraraudonaisiais spinduliais
- Prisiderinantysis infraraudonųjų spindulių jutiklis
- Apsaugotas nuo vandalizmo
- Aeratoriumi ribojamas tūrinis srautas
- Temperatūros nustatymas naudojant maišytuvą (taikoma tik modeliui su maišytuvu arba termostatiniu maišytuvu)
- Negalima pasirinkti nei pakankamai šilto, nei pakankamai šalto vandens (taikoma tik modeliui su maišytuvu arba termostatiniu maišytuvu)
- Termostatas pagal EN 1111 (tik konstrukcijai su termostatiniu maišytuvu)
- Apsauga nuo nusiplikymo, ribojant vandens temperatūrą 42 °C (tik konstrukcijai su termostatiniu maišytuvu)
- Galima terminė dezinfekcija pagal DVGW W 551
- Energijos tiekimui reikalingas transformatorius
- Galima nustatyti energijos taupymo režimą
- Vanduo taupomas dėl greitai reaguojančios dviejų spindulių nuskaitymo technikos
- Galima nustatyti ir užklausti funkcijų su Geberit techninės priežiūros pulteliu
- Nustatymai ir valdymas mobiliuoju telefonu, per integruotą Bluetooth® sąsają
- Suderinama su Geberit Control programėle
- Laidinė jungtis su Geberit tinklo sietuvu per GEBUS keitiklį
- Belaidis ryšys su Geberit tinklo sietuvu per Bluetooth®
- Suderinama su Geberit Connect
- Galima nustatyti vandens taupymo programą
- Galima nustatyti vandens nuleidimo intervalais programą
- Galima individualiai nustatyti ilgalaikę vandens nuleidimo funkciją
- Galima išjungti plovimo vandens nuleidimą
- Su integruotu atbulinio srauto vožtuvu
- Funkcinis vienetas su įmontuotais filtrais
- Su geriamuoju vandeniu besiliečiantys komponentai be švino

Tiekiamas komplektas

- Praustuvų maišytuvas
- Infraraudonųjų spindulių jutiklis su prijungimo laidu
- Valdymo elektronika
- Funkcinis vienetas
- Maitinimo transformatorius
- Raktas aeratoriui
- Tvirtinimai

Gaminio Nr.	Spalva / paviršius	Maišytuvas	L [cm]	L1 [cm]	B [cm]	H [cm]	Vartojamo-ji galia [W]	EUR/Vnt.
116.261.14.1	juoda matinė / padengtas lengvai valomu sluoksniu	be maišytuvo	17	18,3	8	8	0,1	**891,49**
116.261.21.1	chromuotas / blizgus	be maišytuvo	17	18,3	8	8	0,1	**653,91**
116.261.SN.1	nerūdijančiojo plieno imitacija / šveistas, padengtas lengvai valomu sluoksniu	be maišytuvo	17	18,3	8	8	0,1	**966,30**
116.262.14.1	juoda matinė / padengtas lengvai valomu sluoksniu	su maišytuvu	17	18,3	8	8	0,1	**907,96**
116.262.21.1	chromuotas / blizgus	su maišytuvu	17	18,3	8	8	0,1	**672,12**
116.262.SN.1	nerūdijančiojo plieno imitacija / šveistas, padengtas lengvai valomu sluoksniu	su maišytuvu	17	18,3	8	8	0,1	**982,77**
116.267.14.1	juoda matinė / padengtas lengvai valomu sluoksniu	su termostatiniu maišytuvu	17	18,3	8	8	0,1	**1025,96**
116.267.21.1	chromuotas / blizgus	su termostatiniu maišytuvu	17	18,3	8	8	0,1	**726,73**
116.267.SN.1	nerūdijančiojo plieno imitacija / šveistas, padengtas lengvai valomu sluoksniu	su termostatiniu maišytuvu	17	18,3	8	8	0,1	**1100,76**
116.281.14.1	juoda matinė / padengtas lengvai valomu sluoksniu	be maišytuvo	22	23,3	8	8	0,1	**924,48**
116.281.21.1	chromuotas / blizgus	be maišytuvo	22	23,3	8	8	0,1	**690,35**
116.281.SN.1	nerūdijančiojo plieno imitacija / šveistas, padengtas lengvai valomu sluoksniu	be maišytuvo	22	23,3	8	8	0,1	**999,27**
116.282.14.1	juoda matinė / padengtas lengvai valomu sluoksniu	su maišytuvu	22	23,3	8	8	0,1	**940,93**
116.282.21.1	chromuotas / blizgus	su maišytuvu	22	23,3	8	8	0,1	**708,51**
116.282.SN.1	nerūdijančiojo plieno imitacija / šveistas, padengtas lengvai valomu sluoksniu	su maišytuvu	22	23,3	8	8	0,1	**1015,74**
116.287.14.1	juoda matinė / padengtas lengvai valomu sluoksniu	su termostatiniu maišytuvu	22	23,3	8	8	0,1	**1058,92**
116.287.21.1	chromuotas / blizgus	su termostatiniu maišytuvu	22	23,3	8	8	0,1	**759,68**
116.287.SN.1	nerūdijančiojo plieno imitacija / šveistas, padengtas lengvai valomu sluoksniu	su termostatiniu maišytuvu	22	23,3	8	8	0,1	**1133,73**

Užsakyti papildomai
- Geberit rėmas praustuvui
- Dangtelis potinkinei funkcinei dėžei

Galima derinti su
- Geberit Duofix rėmas praustuvui, 130 cm, elektroniniams iš sienos montuojamiems praustuvų maišytuvams su potinkine funkcine dėžute → P. 618

Geberit praustuvų maišytuvas Brenta, montuojamas prie sienos, maitinamas iš tinklo, potinkinei funkcinei dėžutei

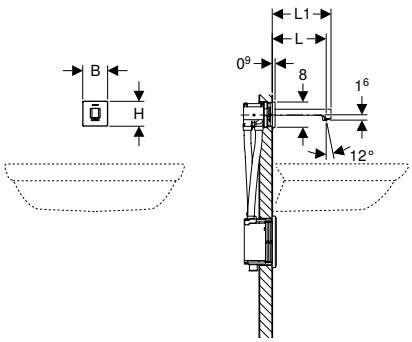

click & scan

Naudojimo tikslai

- Leisti vandentiekio vandenį į praustuvą
- Viešiesiems ir pusiau viešiesiems pastatams
- Tinka įmontuoti į Geberit potinkinius rėmus praustuvui su potinkine funkcine dėžute, elektroniniams iš sienos montuojamiems praustuvų maišytuvams
- Šaltam ir šiltam vandeniui prijungti (tik modelis su maišytuvu arba termostatiniu maišytuvu)
- Šaltam arba maišytam vandeniui prijungti (tik konstrukcijai be maišytuvo)
- Tinka naudoti su nerūdijančiojo plieno kriauklėmis
- Modelis be maišytuvo, tinkamas derinti su momentiniu vandens šildytuvu, žr. techninių duomenų lapą "Praustuvų maišytuvai su momentiniais vandens šildytuvais"
- Apdailai, kurios storis 10–50 mm

Techniniai duomenys

Apsaugos laipsnis	IPX4
Įvadinė įtampa	110–240 V AC
Darbinė įtampa	4,5 V DC
Tinklo dažnis	50–60 Hz
Darbinis slėgis	0,5–10 bar
Rekomenduojamas darbinis slėgis su termostatiniu maišytuvu	0,5–5 bar
Rekomenduojamas darbinis slėgis su termostatiniu maišytuvu	50–500 kPa
Slėgio skirtumas ŠV/KV maks.	1,5 bar
Vandens bandymo slėgis maks.	16 bar
Bandomasis oro / inertinių dujų slėgis maks.	3 bar
Aplinkos temperatūra	1–40 °C
Laikymo temperatūra	-20 – +70 °C
Vandens temperatūros nustatymo diapazonas su termostatiniu maišikliu	20–42 °C
Vandens temperatūra maks.	60 °C
Trumpalaikė vandens temperatūra maks.	90 °C
Vandens srautas, esant 300 kPa / 3 bar	5 l/min
Mažiausias srauto slėgis	0,5 bar
Skaičiuojamasis vandens srautas	0,07 l/s
Vandens nuleidimo intervalais nustatymo sritis	1–168 h
Vandens nuleidimo intervalais gamyklinė nuostata	24 h
Plovimo trukmės nustatymo diapazonas	5–200 s
Plovimo laiko intervalo gamyklinė nuostata	5 s
Produkto medžiaga	Žalvaris / plastikas

Savybės

- Maišytuvų grupė I pagal DIN 4109
- Automatinis vandens nuleidimas
- Naudotojo aptikimas infraraudonaisiais spinduliais
- Prisiderinantysis infraraudonųjų spindulių jutiklis
- Apsaugotas nuo vandalizmo
- Aeratoriumi ribojamas tūrinis srautas
- Temperatūros nustatymas naudojant maišytuvą (taikoma tik modeliui su maišytuvu arba termostatiniu maišytuvu)
- Negalima pasirinkti nei pakankamai šilto, nei pakankamai šalto vandens (taikoma tik modeliui su maišytuvu arba termostatiniu maišytuvu)
- Termostatas pagal EN 1111 (tik konstrukcijai su termostatiniu maišytuvu)
- Apsauga nuo nusiplikymo, ribojant vandens temperatūrą 42 °C (tik konstrukcijai su termostatiniu maišytuvu)
- Galima terminė dezinfekcija pagal DVGW W 551
- Energijos tiekimui reikalingas transformatorius
- Galima nustatyti energijos taupymo režimą
- Vanduo taupomas dėl greitai reaguojančios dviejų spindulių nuskaitymo technikos
- Galima nustatyti ir užklausti funkcijų su Geberit techninės priežiūros pulteliu
- Nustatymai ir valdymas mobiliuoju telefonu, per integruotą Bluetooth® sąsają
- Suderinama su Geberit Control programėle
- Laidinė jungtis su Geberit tinklo sietuvu per GEBUS keitiklį
- Belaidis ryšys su Geberit tinklo sietuvu per Bluetooth®
- Suderinama su Geberit Connect
- Galima nustatyti vandens taupymo programą
- Galima nustatyti vandens nuleidimo intervalais programą
- Galima individualiai nustatyti ilgalaikę vandens nuleidimo funkciją
- Galima išjungti plovimo vandens nuleidimą
- Su integruotu atbulinio srauto vožtuvu
- Funkcinis vienetas su įmontuotais filtrais
- Su geriamuoju vandeniu besiliečiantys komponentai be švino

Tiekiamas komplektas

- Praustuvų maišytuvas
- Infraraudonųjų spindulių jutiklis su prijungimo laidu
- Valdymo elektronika
- Funkcinis vienetas
- Maitinimo transformatorius
- Raktas aeratoriui
- Tvirtinimai

Gaminio Nr.	Spalva / paviršius	Maišytuvas	L [cm]	L1 [cm]	B [cm]	H [cm]	Var-toja-moji galia [W]	EUR/Vnt.
116.271.14.1	juoda matinė / padengtas lengvai valomu sluoksniu	be maišytuvo	17	18,6	8	8	0,1	**891,49**
116.271.21.1	chromuotas / blizgus	be maišytuvo	17	18,6	8	8	0,1	**653,91**
116.271.SN.1	nerūdijančiojo plieno imitacija / šveistas, padengtas lengvai valomu sluoksniu	be maišytuvo	17	18,6	8	8	0,1	**966,30**
116.272.14.1	juoda matinė / padengtas lengvai valomu sluoksniu	su maišytuvu	17	18,6	8	8	0,1	**907,96**
116.272.21.1	chromuotas / blizgus	su maišytuvu	17	18,6	8	8	0,1	**672,12**
116.272.SN.1	nerūdijančiojo plieno imitacija / šveistas, padengtas lengvai valomu sluoksniu	su maišytuvu	17	18,6	8	8	0,1	**982,77**
116.277.14.1	juoda matinė / padengtas lengvai valomu sluoksniu	su termostatiniu maišytuvu	17	18,6	8	8	0,1	**1025,96**
116.277.21.1	chromuotas / blizgus	su termostatiniu maišytuvu	17	18,6	8	8	0,1	**726,73**
116.277.SN.1	nerūdijančiojo plieno imitacija / šveistas, padengtas lengvai valomu sluoksniu	su termostatiniu maišytuvu	17	18,6	8	8	0,1	**1100,76**
116.291.14.1	juoda matinė / padengtas lengvai valomu sluoksniu	be maišytuvo	22	23,6	8	8	0,1	**924,48**
116.291.21.1	chromuotas / blizgus	be maišytuvo	22	23,6	8	8	0,1	**690,35**
116.291.SN.1	nerūdijančiojo plieno imitacija / šveistas, padengtas lengvai valomu sluoksniu	be maišytuvo	22	23,6	8	8	0,1	**999,27**
116.292.14.1	juoda matinė / padengtas lengvai valomu sluoksniu	su maišytuvu	22	23,6	8	8	0,1	**940,93**
116.292.21.1	chromuotas / blizgus	su maišytuvu	22	23,6	8	8	0,1	**708,51**
116.292.SN.1	nerūdijančiojo plieno imitacija / šveistas, padengtas lengvai valomu sluoksniu	su maišytuvu	22	23,6	8	8	0,1	**1015,74**
116.297.14.1	juoda matinė / padengtas lengvai valomu sluoksniu	su termostatiniu maišytuvu	22	23,6	8	8	0,1	**1058,92**
116.297.21.1	chromuotas / blizgus	su termostatiniu maišytuvu	22	23,6	8	8	0,1	**759,68**
116.297.SN.1	nerūdijančiojo plieno imitacija / šveistas, padengtas lengvai valomu sluoksniu	su termostatiniu maišytuvu	22	23,6	8	8	0,1	**1133,73**

Užsakyti papildomai
- Geberit rėmas praustuvui
- Dangtelis potinkinei funkcinei dėžei

Galima derinti su
- Geberit Duofix rėmas praustuvui, 130 cm, elektroniniams iš sienos montuojamiems praustuvų maišytuvams su potinkine funkcine dėžute → P. 618

Montuojami iš sienos, maitinimas iš baterijos

Geberit praustuvų maišytuvas Piave, montuojamas prie sienos, maitinimas nuo baterijos, potinkinei funkcinei dėžutei

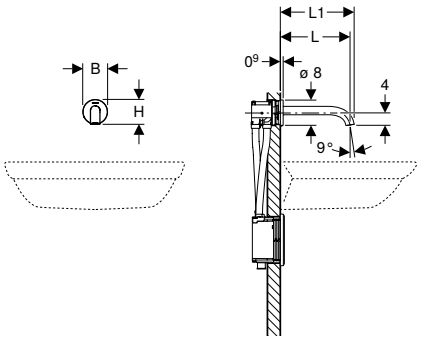

click & scan

Naudojimo tikslai

- Leisti vandentiekio vandenį į praustuvą
- Viešiesiems ir pusiau viešiesiems pastatams
- Tinka įmontuoti į Geberit potinkinius rėmus praustuvui su potinkine funkcine dėžute, elektroniniams iš sienos montuojamiems praustuvų maišytuvams
- Šaltam ir šiltam vandeniui prijungti (tik modelis su maišytuvu arba termostatiniu maišytuvu)
- Šaltam arba maišytam vandeniui prijungti (tik konstrukcijai be maišytuvo)
- Tinka naudoti su nerūdijančiojo plieno kriauklėmis
- Modelis be maišytuvo, tinkamas derinti su momentiniu vandens šildytuvu, žr. techninių duomenų lapą "Praustuvų maišytuvai su momentiniais vandens šildytuvais"
- Apdailai, kurios storis 10–50 mm

Techniniai duomenys

Baterijos tipas	Šarminė (1,5 V, AA)
Apsaugos laipsnis	IPX4
Darbinė įtampa	3 V DC
Darbinis slėgis	0,5–10 bar
Rekomenduojamas darbinis slėgis su termostatiniu maišytuvu	0,5–5 bar
Rekomenduojamas darbinis slėgis su termostatiniu maišytuvu	50–500 kPa
Slėgio skirtumas ŠV/KV maks.	1,5 bar
Vandens bandymo slėgis maks.	16 bar
Bandomasis oro / inertinių dujų slėgis maks.	3 bar
Aplinkos temperatūra	1–40 °C
Laikymo temperatūra	-20 – +70 °C
Vandens temperatūros nustatymo diapazonas su termostatiniu maišikliu	20–42 °C
Vandens temperatūra maks.	60 °C
Trumpalaikė vandens temperatūra maks.	90 °C
Vandens srautas, esant 300 kPa / 3 bar	5 l/min
Mažiausias srauto slėgis	0,5 bar
Skaičiuojamasis vandens srautas	0,07 l/s
Vandens nuleidimo intervalais nustatymo sritis	1–168 h
Vandens nuleidimo intervalais gamyklinė nuostata	24 h
Plovimo trukmės nustatymo diapazonas	5–200 s
Plovimo laiko intervalo gamyklinė nuostata	5 s
Produkto medžiaga	Žalvaris / plastikas

Savybės

- Maišytuvų grupė I pagal DIN 4109
- Automatinis vandens nuleidimas
- Naudotojo aptikimas infraraudonaisiais spinduliais
- Prisiderinantysis infraraudonųjų spindulių jutiklis
- Apsaugotas nuo vandalizmo
- Aeratoriumi ribojamas tūrinis srautas
- Temperatūros nustatymas naudojant maišytuvą (taikoma tik modeliui su maišytuvu arba termostatiniu maišytuvu)
- Negalima pasirinkti nei pakankamai šilto, nei pakankamai šalto vandens (taikoma tik modeliui su maišytuvu arba termostatiniu maišytuvu)
- Termostatas pagal EN 1111 (tik konstrukcijai su termostatiniu maišytuvu)
- Apsauga nuo nusiplikymo, ribojant vandens temperatūrą 42 °C (tik konstrukcijai su termostatiniu maišytuvu)
- Galima terminė dezinfekcija pagal DVGW W 551
- Maitinama baterija
- Baterijos pakanka maždaug iki 200 000 nuleidimų
- Įspėjimas, esant silpnai baterijai
- Galima nustatyti energijos taupymo režimą
- Vanduo taupomas dėl greitai reaguojančios dviejų spindulių nuskaitymo technikos
- Galima nustatyti ir užklausti funkcijų su Geberit techninės priežiūros pulteliu
- Nustatymai ir valdymas mobiliuoju telefonu, per integruotą Bluetooth® sąsają
- Suderinama su Geberit Control programėle
- Laidinė jungtis su Geberit tinklo sietuvu per GEBUS keitiklį
- Belaidis ryšys su Geberit tinklo sietuvu per Bluetooth®
- Suderinama su Geberit Connect
- Galima nustatyti vandens taupymo programą
- Galima nustatyti vandens nuleidimo intervalais programą
- Galima individualiai nustatyti ilgalaikę vandens nuleidimo funkciją
- Galima išjungti plovimo vandens nuleidimą
- Su integruotu atbulinio srauto vožtuvu
- Funkcinis vienetas su įmontuotais filtrais
- Su geriamuoju vandeniu besiliečiantys komponentai be švino

Tiekiamas komplektas

- Praustuvų maišytuvas
- Infraraudonųjų spindulių jutiklis su prijungimo laidu
- Valdymo elektronika
- Funkcinis vienetas
- Dėtuvė baterijoms
- 2 šarminės mangano dioksido baterijos, AA tipas 1,5 V
- Raktas aeratoriui
- Tvirtinimai

Gaminio Nr.	Spalva / paviršius	Maišytuvas	L [cm]	L1 [cm]	B [cm]	H [cm]	EUR/Vnt.
116.263.14.1	juoda matinė / padengtas lengvai valomu sluoksniu	be maišytuvo	17	18,3	8	8	**891,49**
116.263.21.1	chromuotas / blizgus	be maišytuvo	17	18,3	8	8	**653,91**
116.263.SN.1	nerūdijančiojo plieno imitacija / šveistas, padengtas lengvai valomu sluoksniu	be maišytuvo	17	18,3	8	8	**966,30**
116.264.14.1	juoda matinė / padengtas lengvai valomu sluoksniu	su maišytuvu	17	18,3	8	8	**907,96**
116.264.21.1	chromuotas / blizgus	su maišytuvu	17	18,3	8	8	**672,12**
116.264.SN.1	nerūdijančiojo plieno imitacija / šveistas, padengtas lengvai valomu sluoksniu	su maišytuvu	17	18,3	8	8	**982,77**
116.268.14.1	juoda matinė / padengtas lengvai valomu sluoksniu	su termostatiniu maišytuvu	17	18,3	8	8	**1025,96**
116.268.21.1	chromuotas / blizgus	su termostatiniu maišytuvu	17	18,3	8	8	**726,73**
116.268.SN.1	nerūdijančiojo plieno imitacija / šveistas, padengtas lengvai valomu sluoksniu	su termostatiniu maišytuvu	17	18,3	8	8	**1100,76**
116.283.14.1	juoda matinė / padengtas lengvai valomu sluoksniu	be maišytuvo	22	23,3	8	8	**924,48**
116.283.21.1	chromuotas / blizgus	be maišytuvo	22	23,3	8	8	**690,35**
116.283.SN.1	nerūdijančiojo plieno imitacija / šveistas, padengtas lengvai valomu sluoksniu	be maišytuvo	22	23,3	8	8	**999,27**
116.284.14.1	juoda matinė / padengtas lengvai valomu sluoksniu	su maišytuvu	22	23,3	8	8	**940,93**
116.284.21.1	chromuotas / blizgus	su maišytuvu	22	23,3	8	8	**708,51**
116.284.SN.1	nerūdijančiojo plieno imitacija / šveistas, padengtas lengvai valomu sluoksniu	su maišytuvu	22	23,3	8	8	**1015,74**
116.288.14.1	juoda matinė / padengtas lengvai valomu sluoksniu	su termostatiniu maišytuvu	22	23,3	8	8	**1058,92**
116.288.21.1	chromuotas / blizgus	su termostatiniu maišytuvu	22	23,3	8	8	**759,68**
116.288.SN.1	nerūdijančiojo plieno imitacija / šveistas, padengtas lengvai valomu sluoksniu	su termostatiniu maišytuvu	22	23,3	8	8	**1133,73**

Užsakyti papildomai
- Geberit rėmas praustuvui
- Dangtelis potinkinei funkcinei dėžei

Galima derinti su
- Geberit Duofix rėmas praustuvui, 130 cm, elektroniniams iš sienos montuojamiems praustuvų maišytuvams su potinkine funkcine dėžute → P. 618

Geberit praustuvų maišytuvas Brenta, montuojamas prie sienos, maitinimas nuo baterijos, potinkinei funkcinei dėžutei

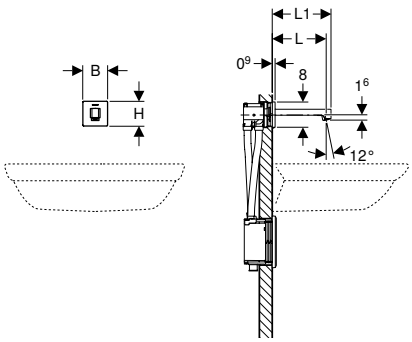

click & scan

Naudojimo tikslai

- Leisti vandentiekio vandenį į praustuvą
- Viešiesiems ir pusiau viešiesiems pastatams
- Tinka įmontuoti į Geberit potinkinius rėmus praustuvui su potinkine funkcine dėžute, elektroniniams iš sienos montuojamiems praustuvų maišytuvams
- Šaltam ir šiltam vandeniui prijungti (tik modelis su maišytuvu arba termostatiniu maišytuvu)
- Šaltam arba maišytam vandeniui prijungti (tik konstrukcijai be maišytuvo)
- Tinka naudoti su nerūdijančiojo plieno kriauklėmis
- Modelis be maišytuvo, tinkamas derinti su momentiniu vandens šildytuvu, žr. techninių duomenų lapą "Praustuvų maišytuvai su momentiniais vandens šildytuvais"
- Apdailai, kurios storis 10–50 mm

Techniniai duomenys

Baterijos tipas	Šarminė (1,5 V, AA)
Apsaugos laipsnis	IPX4
Darbinė įtampa	3 V DC
Darbinis slėgis	0,5–10 bar
Rekomenduojamas darbinis slėgis su termostatiniu maišytuvu	0,5–5 bar
Rekomenduojamas darbinis slėgis su termostatiniu maišytuvu	50–500 kPa
Slėgio skirtumas ŠV/KV maks.	1,5 bar
Vandens bandymo slėgis maks.	16 bar
Bandomasis oro / inertinių dujų slėgis maks.	3 bar
Aplinkos temperatūra	1–40 °C
Laikymo temperatūra	-20 – +70 °C
Vandens temperatūros nustatymo diapazonas su termostatiniu maišikliu	20–42 °C
Vandens temperatūra maks.	60 °C
Trumpalaikė vandens temperatūra maks.	90 °C
Vandens srautas, esant 300 kPa / 3 bar	5 l/min
Mažiausias srauto slėgis	0,5 bar
Skaičiuojamasis vandens srautas	0,07 l/s
Vandens nuleidimo intervalais nustatymo sritis	1–168 h
Vandens nuleidimo intervalais gamyklinė nuostata	24 h
Plovimo trukmės nustatymo diapazonas	5–200 s
Plovimo laiko intervalo gamyklinė nuostata	5 s
Produkto medžiaga	Žalvaris / plastikas

Savybės

- Maišytuvų grupė I pagal DIN 4109
- Automatinis vandens nuleidimas
- Naudotojo aptikimas infraraudonaisiais spinduliais
- Prisiderinantysis infraraudonųjų spindulių jutiklis
- Apsaugotas nuo vandalizmo
- Aeratoriumi ribojamas tūrinis srautas
- Temperatūros nustatymas naudojant maišytuvą (taikoma tik modeliui su maišytuvu arba termostatiniu maišytuvu)
- Negalima pasirinkti nei pakankamai šilto, nei pakankamai šalto vandens (taikoma tik modeliui su maišytuvu arba termostatiniu maišytuvu)
- Termostatas pagal EN 1111 (tik konstrukcijai su termostatiniu maišytuvu)
- Apsauga nuo nusiplikymo, ribojant vandens temperatūrą 42 °C (tik konstrukcijai su termostatiniu maišytuvu)
- Galima terminė dezinfekcija pagal DVGW W 551
- Maitinama baterija
- Baterijos pakanka maždaug iki 200 000 nuleidimų
- Įspėjimas, esant silpnai baterijai
- Galima nustatyti energijos taupymo režimą
- Vanduo taupomas dėl greitai reaguojančios dviejų spindulių nuskaitymo technikos
- Galima nustatyti ir užklausti funkcijų su Geberit techninės priežiūros pulteliu
- Nustatymai ir valdymas mobiliuoju telefonu, per integruotą Bluetooth® sąsają
- Suderinama su Geberit Control programėle
- Laidinė jungtis su Geberit tinklo sietuvu per GEBUS keitiklį
- Belaidis ryšys su Geberit tinklo sietuvu per Bluetooth®
- Suderinama su Geberit Connect
- Galima nustatyti vandens taupymo programą
- Galima nustatyti vandens nuleidimo intervalais programą
- Galima individualiai nustatyti ilgalaikę vandens nuleidimo funkciją
- Galima išjungti plovimo vandens nuleidimą
- Su integruotu atbulinio srauto vožtuvu
- Funkcinis vienetas su įmontuotais filtrais
- Su geriamuoju vandeniu besiliečiantys komponentai be švino

Tiekiamas komplektas

- Praustuvų maišytuvas
- Infraraudonųjų spindulių jutiklis su prijungimo laidu
- Valdymo elektronika
- Funkcinis vienetas
- Dėtuvė baterijoms
- 2 šarminės mangano dioksido baterijos, AA tipas 1,5 V
- Raktas aeratoriui
- Tvirtinimai

Gaminio Nr.	Spalva / paviršius	Maišytuvas	L [cm]	L1 [cm]	B [cm]	H [cm]	EUR/Vnt.
116.273.14.1	juoda matinė / padengtas lengvai valomu sluoksniu	be maišytuvo	17	18,6	8	8	**891,49**
116.273.21.1	chromuotas / blizgus	be maišytuvo	17	18,6	8	8	**653,91**
116.273.SN.1	nerūdijančiojo plieno imitacija / šveistas, padengtas lengvai valomu sluoksniu	be maišytuvo	17	18,6	8	8	**966,30**
116.274.14.1	juoda matinė / padengtas lengvai valomu sluoksniu	su maišytuvu	17	18,6	8	8	**907,96**
116.274.21.1	chromuotas / blizgus	su maišytuvu	17	18,6	8	8	**672,12**
116.274.SN.1	nerūdijančiojo plieno imitacija / šveistas, padengtas lengvai valomu sluoksniu	su maišytuvu	17	18,6	8	8	**982,77**
116.278.14.1	juoda matinė / padengtas lengvai valomu sluoksniu	su termostatiniu maišytuvu	17	18,6	8	8	**1025,96**
116.278.21.1	chromuotas / blizgus	su termostatiniu maišytuvu	17	18,6	8	8	**726,73**
116.278.SN.1	nerūdijančiojo plieno imitacija / šveistas, padengtas lengvai valomu sluoksniu	su termostatiniu maišytuvu	17	18,6	8	8	**1100,76**
116.293.14.1	juoda matinė / padengtas lengvai valomu sluoksniu	be maišytuvo	22	23,6	8	8	**924,48**
116.293.21.1	chromuotas / blizgus	be maišytuvo	22	23,6	8	8	**690,35**
116.293.SN.1	nerūdijančiojo plieno imitacija / šveistas, padengtas lengvai valomu sluoksniu	be maišytuvo	22	23,6	8	8	**999,27**
116.294.14.1	juoda matinė / padengtas lengvai valomu sluoksniu	su maišytuvu	22	23,6	8	8	**940,93**
116.294.21.1	chromuotas / blizgus	su maišytuvu	22	23,6	8	8	**708,51**
116.294.SN.1	nerūdijančiojo plieno imitacija / šveistas, padengtas lengvai valomu sluoksniu	su maišytuvu	22	23,6	8	8	**1015,74**
116.298.14.1	juoda matinė / padengtas lengvai valomu sluoksniu	su termostatiniu maišytuvu	22	23,6	8	8	**1058,92**
116.298.21.1	chromuotas / blizgus	su termostatiniu maišytuvu	22	23,6	8	8	**759,68**
116.298.SN.1	nerūdijančiojo plieno imitacija / šveistas, padengtas lengvai valomu sluoksniu	su termostatiniu maišytuvu	22	23,6	8	8	**1133,73**

Užsakyti papildomai
- Geberit rėmas praustuvui
- Dangtelis potinkinei funkcinei dėžei

Galima derinti su
- Geberit Duofix rėmas praustuvui, 130 cm, elektroniniams iš sienos montuojamiems praustuvų maišytuvams su potinkine funkcine dėžute → P. 618

Dviejų rankenų maišytuvas, montuojamas prie sienos

Geberit ONE praustuvų maišytuvas, apvali konstrukcija, montuojamas prie sienos, dviejų rankenėlių maišytuvas, skirtas potinkinei funkcinei dėžutei

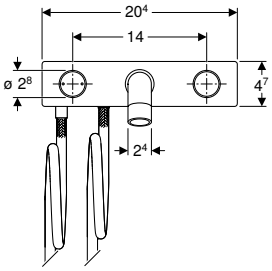

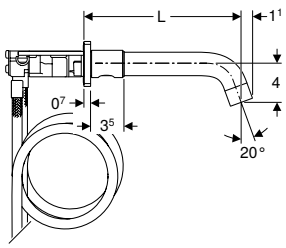

click & scan

Naudojimo tikslai

- Leisti vandentiekio vandenį į praustuvą
- Tinka įmontuoti į Geberit potinkinius rėmus praustuvui su potinkine funkcine dėžute, iš sienos montuojamiems Geberit ONE praustuvų maišytuvams
- Šaltam ir karštam vandeniui prijungti
- Apdailai, kurios storis 10–60 mm

Techniniai duomenys

Darbinis slėgis	0,5–10 bar
Slėgio skirtumas ŠV/KV maks.	1,5 bar
Vandens bandymo slėgis maks.	16 bar
Bandomasis oro / inertinių dujų slėgis maks.	3 bar
Aplinkos temperatūra	1–40 °C
Laikymo temperatūra	-20 – +70 °C
Vandens temperatūra maks.	60 °C
Trumpalaikė vandens temperatūra maks.	90 °C
Vandens srautas, esant 300 kPa / 3 bar	5 l/min
Mažiausias srauto slėgis	0,5 bar
Skaičiuojamasis vandens srautas	0,07 l/s
Produkto medžiaga	Žalvario / cinko lydinys

Savybės

- Maišytuvų grupė I pagal DIN 4109
- Dviejų rankenėlių maišytuvas
- Kairioji valdymo rankena skirta temperatūrai nustatyti, dešinioji valdymo rankena – srautui nustatyti
- Aeratoriumi ribojamas tūrinis srautas
- Su integruotu atbulinio srauto vožtuvu
- Su 105,5 cm ilgio jungiamosiomis žarnomis

Tiekiamas komplektas

- Praustuvų maišytuvas
- Vožtuvų blokas su jungiamosiomis žarnomis
- Tvirtinimai

Gaminio Nr.	Spalva / paviršius	Maišytuvas	L [cm]	B [cm]	H [cm]	EUR/Vnt.
116.462.14.1	juoda matinė / padengtas lengvai valomu sluoksniu	su maišytuvu	16,5	20,4	4,7	**970,98**
116.462.21.1	chromuotas / blizgus	su maišytuvu	16,5	20,4	4,7	**691,92**
116.464.14.1	juoda matinė / padengtas lengvai valomu sluoksniu	su maišytuvu	20,5	20,4	4,7	**1035,86**
116.464.21.1	chromuotas / blizgus	su maišytuvu	20,5	20,4	4,7	**758,74**

Galima derinti su

- Geberit Duofix elementas praustuvui, 112–130 cm, Geberit ONE iš sienos montuojamiems praustuvų maišytuvams su potinkine funkcine dėžute → P. 619

Geberit ONE praustuvų maišytuvas, kampinė konstrukcija, montuojamas prie sienos, dviejų rankenėlių maišytuvas, skirtas potinkinei funkcinei dėžutei

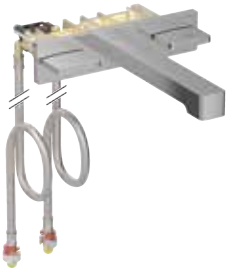

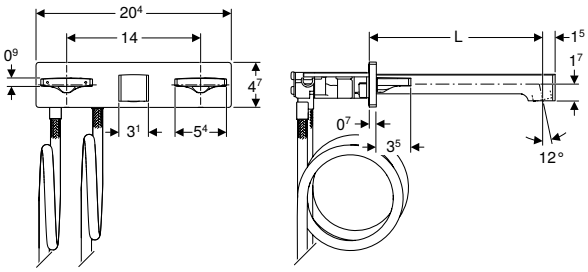

click & scan

Naudojimo tikslai

- Leisti vandentiekio vandenį į praustuvą
- Tinka įmontuoti į Geberit potinkinius rėmus praustuvui su potinkine funkcine dėžute, iš sienos montuojamiems Geberit ONE praustuvų maišytuvams
- Šaltam ir karštam vandeniui prijungti
- Apdailai, kurios storis 10–60 mm

Techniniai duomenys

Darbinis slėgis	0,5–10 bar
Slėgio skirtumas ŠV/KV maks.	1,5 bar
Vandens bandymo slėgis maks.	16 bar
Bandomasis oro / inertinių dujų slėgis maks.	3 bar
Aplinkos temperatūra	1–40 °C
Laikymo temperatūra	-20 – +70 °C
Vandens temperatūra maks.	60 °C
Trumpalaikė vandens temperatūra maks.	90 °C
Vandens srautas, esant 300 kPa / 3 bar	5 l/min
Mažiausias srauto slėgis	0,5 bar
Skaičiuojamasis vandens srautas	0,07 l/s
Produkto medžiaga	Žalvario / cinko lydinys

Savybės

- Maišytuvų grupė I pagal DIN 4109
- Dviejų rankenėlių maišytuvas
- Kairioji valdymo rankena skirta temperatūrai nustatyti, dešinioji valdymo rankena – srautui nustatyti
- Aeratoriumi ribojamas tūrinis srautas
- Su integruotu atbulinio srauto vožtuvu
- Su 105,5 cm ilgio jungiamosiomis žarnomis

Tiekiamas komplektas

- Praustuvų maišytuvas
- Vožtuvų blokas su jungiamosiomis žarnomis
- Tvirtinimai

Gaminio Nr.	Spalva / paviršius	Maišytuvas	L [cm]	B [cm]	H [cm]	EUR/Vnt.
116.463.14.1	juoda matinė / padengtas lengvai valomu sluoksniu	su maišytuvu	18	20,4	4,7	**970,98**
116.463.21.1	chromuotas / blizgus	su maišytuvu	18	20,4	4,7	**691,92**
116.465.14.1	juoda matinė / padengtas lengvai valomu sluoksniu	su maišytuvu	22	20,4	4,7	**1035,86**
116.465.21.1	chromuotas / blizgus	su maišytuvu	22	20,4	4,7	**758,74**

Galima derinti su

- Geberit Duofix elementas praustuvui, 112–130 cm, Geberit ONE iš sienos montuojamiems praustuvų maišytuvams su potinkine funkcine dėžute → P. 619

Priedai

Praustuvų maišytuvams

Geberit dangtelis potinkinei funkcinei dėžei

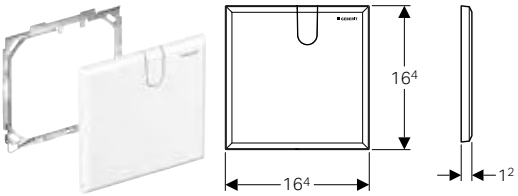

click & scan

Naudojimo tikslai
- Geberit praustuvų maišytuvų su potinkine funkcine dėžute techninės priežiūros angai uždengti
- Geberit korpuso dėžučių tinklo sietuvui techninės priežiūros angai uždengti

Techniniai duomenys

Produkto medžiaga	Plastikas

Tiekiamas komplektas
- Viršutinis dangtelis
- Montavimo rėmelis
- Tvirtinimai

Gaminio Nr.	Spalva / paviršius	L [cm]	B [cm]	T [cm]	EUR/Vnt.
116.425.11.1	balta	16,4	16,4	1,2	56,00

Geberit potinkinio montavimo rinkinys, skirtas Piave ir Brenta praustuvų maišytuvams, montuojamiems ant praustuvo, su potinkine funkcine dėžute

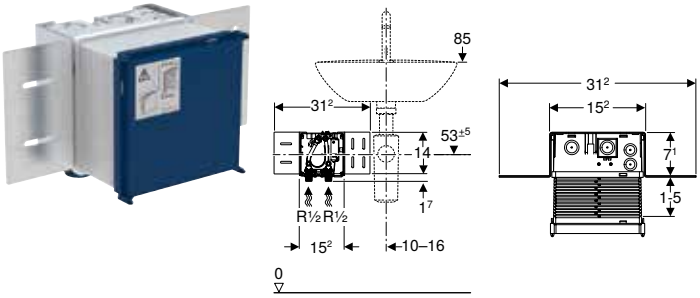

click & scan

Naudojimo tikslai
- Skirta Piave ir Brenta praustuvų maišytuvams, montuojamiems ant praustuvo, potinkinei funkcinei dėžutei

Tiekiamas komplektas
- Potinkinės funkcinės dėžutės apsauga su dangteliu

Savybės
- MasterFix ir MeplaFix tinkanti vandens tiekimo sistemos jungtis
- Vandens tiekimo jungtis potinkinės dėžutės apačioje
- Vandens uždarymo ventilis, integruotas potinkinėje dėžutėje
- Elektros jungtis potinkinėje dėžutėje
- Su geriamuoju vandeniu besiliečiantys komponentai be švino

Gaminio Nr.	EUR/Vnt.
116.130.00.1	218,43

Galima derinti su
- Geberit praustuvų maišytuvas Piave, montuojamas ant praustuvo, maitinamas iš tinklo, potinkinei funkcinei dėžutei → P. 496
- Geberit praustuvų maišytuvas Brenta, montuojamas ant praustuvo, maitinamas iš tinklo, potinkinei funkcinei dėžutei → P. 500
- Geberit praustuvų maišytuvas Piave, montuojamas ant praustuvo, maitinamas nuo baterijos, potinkinei funkcinei dėžutei → P. 504
- Geberit praustuvų maišytuvas Brenta, montuojamas ant praustuvo, maitinamas nuo baterijos, potinkinei funkcinei dėžutei → P. 508

Priedai
- Geberit dangtelis potinkinei funkcinei dėžei → P. 520

Prietaisų jungtys praustuvams, plautuvėms, prietaisams ir plautuvėms išpilti ypač užterštą vandenį

Nuotekų sifonai praustuvams 524

P-formos sifonai 524
P-formos sifonai, vietą taupantis modelis 525
Butelinis sifonai praustuvams 525
Buteliniai sifonai praustuvams, vietą taupantis modelis 528
Potinkiniai sifonai 532
Praustuvo jungtys 533
Dangčiai 534
Tarpinės 534
Įjungimai 535

Nuotekų sifonai plautuvėms 535

P-formos sifonai 535
Priedai 536

Nuotekų sifonai prietaisams 537

P-formos sifonai 537
Potinkiniai sifonai 538
Išoriniai sifonai 539
Prijungimo moduliai 540

Nuotekų sifonai užteršto vandens išpylimo kriauklėms 540

Sifonai 540
Jungiamosios alkūnės 541

Nuotekų sifonai praustuvams

P-formos sifonai

Geberit P-formos sifonas praustuvams ir bidė, nuotakas horizontalus

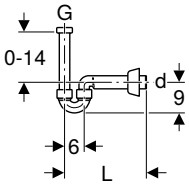

click & scan

Naudojimo tikslai
- Praustuvams
- Tinka bidė

Techniniai duomenys

Hidraulinio uždorio aukštis (mm)	50 mm
Produkto medžiaga	Plastikas

Savybės
- Kokybė tikrinta pagal EN 274-3
- Nuotakas horizontalus

Tiekiamas komplektas
- Jungtis su gaubiamąja veržle
- Nuotekų jungties alkūnė
- Sieninis gaubtelis

Gaminio Nr.	Spalva / paviršius	d, ø [mm]	G [“]	h [cm]	EUR/Vnt.
151.108.11.1	balta	40	1 1/4	0–14	16,32
151.108.21.1	chromuotas / blizgus	40	1 1/4	0–14	46,99
151.113.11.1	balta	32	1 1/4	0–14	16,05

Geberit vamzdinis sifonas praustuvams ir bidė, nuotakas horizontalus

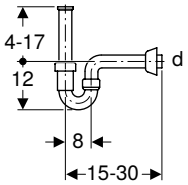

click & scan

Naudojimo tikslai
- Praustuvams
- Tinka bidė

Techniniai duomenys

Hidraulinio uždorio aukštis (mm)	70 mm
Produkto medžiaga	PP

Savybės
- Kokybė tikrinta pagal EN 274-3
- Nuotakas horizontalus

Tiekiamas komplektas
- Jungiamasis vamzdis su vidiniu sriegiu
- Nuotekų jungties alkūnė
- Sieninis gaubtelis

Gaminio Nr.	Spalva / paviršius	d, ø [mm]	G [“]	h [cm]	EUR/Vnt.
151.100.11.1	balta	40	1 1/4	4–17	12,91

Geberit P-formos sifonas praustuvams, su manžetu, nuotakas horizontalus

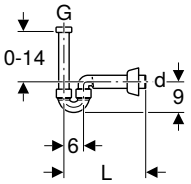

click & scan

Naudojimo tikslai
- Praustuvams
- Tinka prijungti prie bidė

Techniniai duomenys

Produkto medžiaga	ABS

Savybės
- Kokybė tikrinta pagal EN 274-3
- Chromuotas
- Nuotakas horizontalus

Tiekiamas komplektas
- Tarpinės
- Nuotekų jungties alkūnė
- Nuotekų jungties alkūnė su gaubiamąja veržle
- Sieninis gaubtelis

Gaminio Nr.	Spalva / paviršius	d, ø [mm]	G [″]	h [cm]	EUR/Vnt.
151.105.21.1	chromuotas / blizgus	40	1 1/4	0–14	44,30

P-formos sifonai, vietą taupantis modelis

Geberit P-formos sifonas praustuvams, vietą taupantis modelis, nuotakas horizontalus

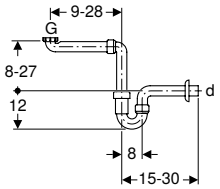

click & scan

Naudojimo tikslai
- Vietą taupančioms praustuvų jungtims vonios kambario balduose

Techniniai duomenys

Hidraulinio uždorio aukštis (mm)	70 mm
Produkto medžiaga	PP

Savybės
- Kokybė tikrinta pagal EN 274-3
- Vietą taupantis modelis
- Nuotakas horizontalus

Tiekiamas komplektas
- Tarpinė
- Nuotekų jungties alkūnė
- Nuotekų jungties alkūnė su gaubiamąja veržle
- Sieninis gaubtelis

Gaminio Nr.	Spalva / paviršius	d, ø [mm]	G [″]	G1 [″]	h [cm]	EUR/Vnt.
151.107.11.1	balta	40	1 1/2	1 1/4	8–27	22,87

Butelinis sifonai praustuvams

Geberit butelinis sifonas praustuvams, su vožtuvo gaubteliu ir manžetu, vertikalus nuotakas, teleskopinis vamzdis

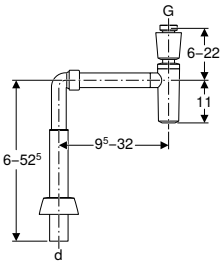

click & scan

Naudojimo tikslai
- Praustuvams

Techniniai duomenys

Hidraulinio uždorio aukštis (mm)	75 mm
Produkto medžiaga	ABS

Savybės
- Kokybė tikrinta pagal EN 274-3
- Atsparus korozijai
- Nuotakas žemyn
- Nuotakas vertikalus

Tiekiamas komplektas
- Vožtuvo gaubtelis
- Nuotekų jungties alkūnė
- Nuotekų jungties alkūnė su gaubteliu
- Jungtis su gaubiamąja veržle
- Sifonas
- Tarpinė iš EPDM

Gaminio Nr.	Spalva / paviršius	d, ø [mm]	G [″]	h [cm]	EUR/Vnt.
151.029.21.1	chromuotas / blizgus	40	1 1/4	6–22	110,09

Praustuvo vandens išleidimo sistema su sifonu, vožtuvo dangteliu ir manžetu, horizontalus nuotakas, skirta Geberit ONE praustuvui vertikaliu nuotaku

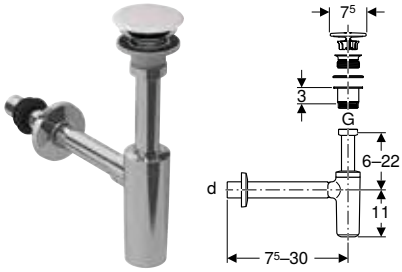

click & scan

Naudojimo tikslai
- Praustuvams
- Praustuvams su gręžta ø 46 mm skyle prijungti
- Skirta 15–20 mm medžiagos storio praustuvams sifono dugno vožtuvo zonoje

Techniniai duomenys

Hidraulinio uždorio aukštis (mm)	75 mm

Savybės
- Kokybė tikrinta pagal EN 274-3
- Atsparus korozijai
- Nuotakas horizontalus

Tiekiamas komplektas
- Sifono dugno vožtuvas
- Tarpinė
- Tarpinė iš EPDM
- Apdailos dangtelis iš keramikos
- Sieninis gaubtelis

Gaminio Nr.	Spalva / paviršius	d, ø [mm]	NUO [mm]	L [cm]	h [cm]	EUR/Vnt.
151.019.01.1	balta / chromuotas, blizgus	32	15–20	7,5–30	6–22	137,38

- Praustuvams, kurių medžiagos storis išleidimo vožtuvo srityje yra 8–15 mm, taip pat turi būti naudojamas plokščiasis tarpiklis (gaminio Nr. 245.413.00.1).

Geberit praustuvo dugno vožtuvas su sifonu, vožtuvo dangteliu ir manžetu, nuotakas horizontalus

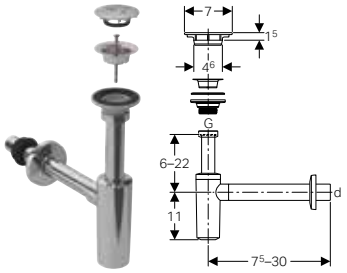

click & scan

Naudojimo tikslai
- Praustuvams
- Praustuvams su gręžta ø 46 mm skyle prijungti

Techniniai duomenys

Hidraulinio uždorio aukštis (mm)	75 mm

Savybės
- Kokybė tikrinta pagal EN 274-3
- Atsparus korozijai
- Nuotakas horizontalus

Tiekiamas komplektas
- Tarpinė iš EPDM
- Sieninis gaubtelis
- Vožtuvo dangtelis
- Sifono dugno vožtuvas
- Tarpinė
- Varžtas

Gaminio Nr.	Spalva / paviršius	d, ø [mm]	L [cm]	h [cm]	EUR/Vnt.
151.020.21.1	chromuotas / blizgus	32	7,5–30	6–22	86,87

Geberit butelinis sifonas praustuvams, nuotakas horizontalus

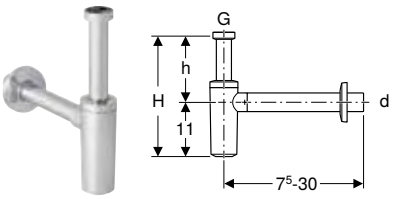

click & scan

Naudojimo tikslai
- Praustuvams

Techniniai duomenys

Hidraulinio uždorio aukštis (mm)	75 mm
Produkto medžiaga	ABS

Savybės
- Kokybė tikrinta pagal EN 274-3
- Atsparus korozijai
- Nuotakas horizontalus

Tiekiamas komplektas
- Sieninis gaubtelis

Gaminio Nr.	Spalva / paviršius	d, ø [mm]	G [“]	H [cm]	h [cm]	EUR/Vnt.
151.034.14.1	juoda matinė	32	1 1/4	17–33	6–22	**65,23**
151.034.21.1	chromuotas / blizgus	32	1 1/4	17–33	6–22	**55,26**
151.035.14.1	juoda matinė	40	1 1/4	17–33	6–22	**65,23**
151.035.21.1	chromuotas / blizgus	40	1 1/4	17–33	6–22	**55,26**

Geberit butelinis sifonas praustuvams, su vožtuvo gaubteliu, nuotakas horizontalus

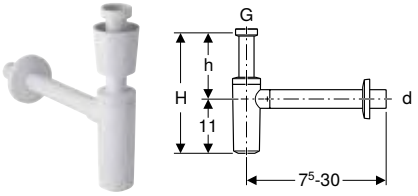

click & scan

Naudojimo tikslai
- Praustuvams

Techniniai duomenys

Hidraulinio uždorio aukštis (mm)	75 mm
Produkto medžiaga	PP

Savybės
- Kokybė tikrinta pagal EN 274-3
- Atsparus korozijai
- Nuotakas horizontalus

Tiekiamas komplektas
- Vožtuvo gaubtelis
- Sieninis gaubtelis

Gaminio Nr.	Spalva / paviršius	d, ø [mm]	G [“]	H [cm]	h [cm]	EUR/Vnt.
151.034.11.1	balta	32	1 1/4	17–33	6–22	**32,32**
151.035.11.1	balta	40	1 1/4	17–33	6–22	**32,32**

Buteliniai sifonai praustuvams, vietą taupantis modelis

Geberit butelinis sifonas praustuvams, vietą taupantis modelis, nuotakas horizontalus

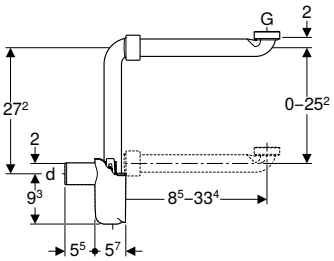

click & scan

Naudojimo tikslai
- Vietą taupančioms praustuvų jungtims vonios kambario balduose

Techniniai duomenys

Hidraulinio uždorio aukštis (mm)	50 mm
Produkto medžiaga	PP

Savybės
- Kokybė tikrinta pagal EN 274-3
- Vietą taupantis modelis
- Galima išvalyti
- Nuotakas horizontalus

Tiekiamas komplektas
- Nuotekų jungties alkūnė su gaubiamąja veržle
- Tarpinės

Gaminio Nr.	Spalva / paviršius	d, ø [mm]	Pralaidumas [l/s]	G [″]	h [cm]	EUR/Vnt.
151.116.11.1	balta	32	0,68	1 1/4	8,5–33,4	55,13
151.117.11.1	balta	40	0,68	1 1/4	8,5–33,4	54,40

Geberit praustuvo vandens išleidimo sistema, vietą taupantis modelis, siaura konstrukcija, su laisvo ištekėjimo funkcija ir išleidimo angos gaubteliu

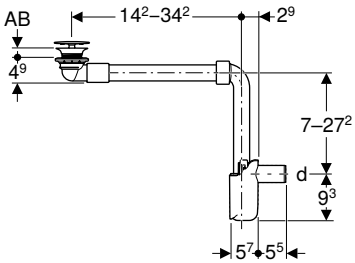

click & scan

Naudojimo tikslai
- Praustuvams be persipylimo angos
- Skirta 15–20 mm medžiagos storio praustuvams sifono dugno vožtuvo zonoje
- Vietą taupančiam montavimui praustuvams su spintele be sifono išpjovos
- Vietą taupančiam praustuvo sifono montavimui

Techniniai duomenys

Hidraulinio uždorio aukštis (mm)	50 mm

Savybės
- Kokybė tikrinta pagal EN 274-3
- Higieniškas dėl optimalaus tekėjimo režimo
- Ilgį galima pritaikyti prie praustuvo
- Su integruotu plaukų sieteliu
- Nuotakas horizontalus

Tiekiamas komplektas
- Sifono dugno vožtuvas
- Nuotekų jungties alkūnė 90°, iš PP
- Tarpinė iš EPDM
- Butelinis sifonas
- Vožtuvo dangtelis
- Praustuvo ir sifono jungtis

Gaminio Nr.	Spalva / paviršius	d, ø [mm]	NUO [mm]	L [cm]	h [cm]	EUR/Vnt.
152.084.21.1	chromuotas / blizgus	32	15–20	11,2	7–27,2	91,04

- Praustuvams, kurių medžiagos storis išleidimo vožtuvo srityje yra 8–15 mm, taip pat turi būti naudojamas plokščiasis tarpiklis (gaminio Nr. 245.413.00.1).

Geberit praustuvo vandens išleidimo sistema, vietą taupantis, siauras modelis, su laisvo ištekėjimo funkcija ir išleidimo angos gaubteliu

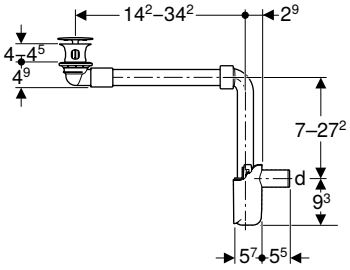

click & scan

Naudojimo tikslai
- Praustuvams be persipylimo angos
- Skirta 40–45 mm medžiagos storio praustuvams sifono dugno vožtuvo zonoje
- Vietą taupančiam montavimui praustuvams su spintele be sifono išpjovos
- Vietą taupančiam praustuvo sifono montavimui

Techniniai duomenys

Hidraulinio uždorio aukštis (mm)	50 mm

Savybės
- Kokybė tikrinta pagal EN 274-3
- Higieniškas dėl optimalaus tekėjimo režimo
- Ilgį galima pritaikyti prie praustuvo
- Su integruotu plaukų sieteliu
- Nuotakas horizontalus

Tiekiamas komplektas
- Sifono dugno vožtuvas
- Nuotekų jungties alkūnė 90°, iš PP
- Tarpinė iš EPDM
- Butelinis sifonas
- Vožtuvo dangtelis
- Praustuvo ir sifono jungtis

Gaminio Nr.	Spalva / paviršius	d, ø [mm]	NUO [mm]	L [cm]	h [cm]	EUR/Vnt.
152.091.21.1	chromuotas / blizgus	32	40–45	11,2	7–27,2	91,04

Praustuvo vandens išleidimo sistema, vietą taupantis modelis, siauras modelis su laisva išleidimo anga ir vožtuvų dangteliais, nuotakas horizontalus, skirtas Geberit ONE praustuvui vertikaliu nuotaku

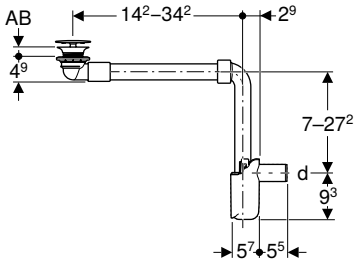

click & scan

Naudojimo tikslai
- Praustuvams be persipylimo angos
- Skirta 15–20 mm medžiagos storio praustuvams sifono dugno vožtuvo zonoje
- Vietą taupančiam montavimui praustuvams su spintele be sifono išpjovos
- Vietą taupančiam praustuvo sifono montavimui

Techniniai duomenys

Hidraulinio uždorio aukštis (mm)	50 mm

Savybės
- Kokybė tikrinta pagal EN 274-3
- Higieniškas dėl optimalaus tekėjimo režimo
- Ilgį galima pritaikyti prie praustuvo
- Su integruotu plaukų sieteliu
- Nuotakas horizontalus

Tiekiamas komplektas
- Sifono dugno vožtuvas
- Nuotekų jungties alkūnė 90°, iš PP
- Tarpinė iš EPDM
- Butelinis sifonas
- Apdailos dangtelis iš keramikos
- Praustuvo ir sifono jungtis

Gaminio Nr.	Spalva / paviršius	d, ø [mm]	NUO [mm]	L [cm]	h [cm]	EUR/Vnt.
152.089.01.1	balta	32	15–20	11,2	7–27,2	159,51

- Praustuvams, kurių medžiagos storis išleidimo vožtuvo srityje yra 8–15 mm, taip pat turi būti naudojamas plokščiasis tarpiklis (gaminio Nr. 245.413.00.1).

Geberit praustuvo vandens išleidimo sistema, vietą taupantis modelis, su išorine dugno vožtuvo akle, su uždarymo svirtimi

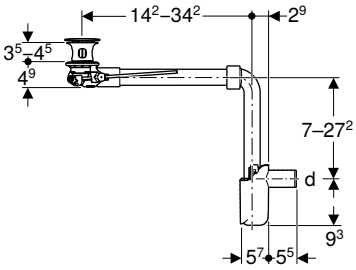

click & scan

Naudojimo tikslai
- Praustuvams su persipylimo anga
- Skirta 40–45 mm medžiagos storio praustuvams sifono dugno vožtuvo zonoje
- Vietą taupančiam montavimui praustuvams su spintele be sifono išpjovos
- Vietą taupančiam praustuvo sifono montavimui

Techniniai duomenys

Hidraulinio uždorio aukštis (mm)	50 mm

Savybės
- Kokybė tikrinta pagal EN 274-3
- Higieniškas dėl optimalaus tekėjimo režimo
- Praustuvo dugno vožtuvą galima uždaryti
- Dugno vožtuvo uždarymas svirtimi
- Ilgį galima pritaikyti prie praustuvo
- Su integruotu plaukų sieteliu
- Nuotakas horizontalus

Tiekiamas komplektas
- Sifono dugno vožtuvas
- Nuotekų jungties alkūnė 90°, iš PP
- Dugno vožtuvo aklė
- Vandens nuleidimo svirtelė
- Tarpinė iš EPDM
- Butelinis sifonas
- Praustuvo ir sifono jungtis

Gaminio Nr.	Spalva / paviršius	d, ø [mm]	NUO [mm]	L [cm]	h [cm]	EUR/Vnt.
152.072.21.1	chromuotas / blizgus	32	40–45	11,2	7–27,2	110,33

Priedai
- Geberit pasukamoji rankenėle su valdymo kabeliu → P. 535

Geberit praustuvo vandens išleidimo sistema, vietą taupantis modelis, siaura konstrukcija, su išoriniu vožtuvo kamščiu, valdoma paspaudžiant

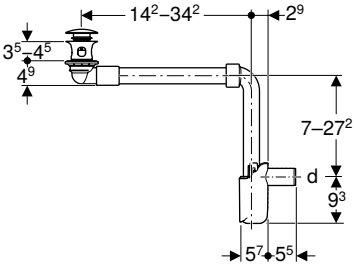

click & scan

Naudojimo tikslai
- Praustuvams su persipylimo anga
- Skirta 40–45 mm medžiagos storio praustuvams sifono dugno vožtuvo zonoje
- Vietą taupančiam montavimui praustuvams su spintele be sifono išpjovos
- Vietą taupančiam praustuvo sifono montavimui

Techniniai duomenys

Hidraulinio uždorio aukštis (mm)	50 mm

Savybės
- Kokybė tikrinta pagal EN 274-3
- Higieniškas dėl optimalaus tekėjimo režimo
- Praustuvo dugno vožtuvą galima uždaryti
- Išorinės vožtuvo aklės paspaudimas
- Ilgį galima pritaikyti prie praustuvo
- Su integruotu plaukų sieteliu
- Nuotakas horizontalus

Tiekiamas komplektas
- Sifono dugno vožtuvas
- Nuotekų jungties alkūnė 90°, iš PP
- Dugno vožtuvo aklė
- Tarpinė iš EPDM
- Butelinis sifonas
- Praustuvo ir sifono jungtis

Gaminio Nr.	Spalva / paviršius	d, ø [mm]	NUO [mm]	L [cm]	h [cm]	EUR/Vnt.
152.073.21.1	chromuotas / blizgus	32	40–45	11,2	7–27,2	115,85

Geberit Clou praustuvo vandens išleidimo sistema, erdvę taupantis modelis, siaura versija, su svirtimi ir vožtuvo dangteliu

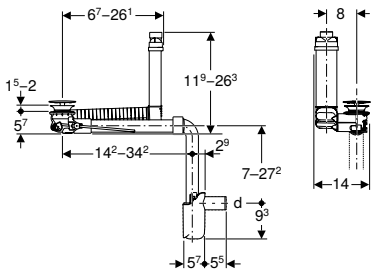

click & scan

Naudojimo tikslai
- Praustuvams be matomos persipylimo angos
- Skirta 15–20 mm medžiagos storio praustuvams sifono dugno vožtuvo zonoje
- Vietą taupančiam montavimui praustuvams su spintele be sifono išpjovos
- Vietą taupančiam praustuvo sifono montavimui

Techniniai duomenys

Hidraulinio uždorio aukštis (mm)	50 mm

Savybės
- Kokybė tikrinta pagal EN 274-3
- Higieniškas dėl optimalaus tekėjimo režimo
- Praustuvo dugno vožtuvą galima uždaryti
- Dugno vožtuvo uždarymas svirtimi
- Paslėpta praustuvo vandens persipylimo funkcija
- Ilgį ir aukštį galima pritaikyti prie praustuvų
- Su integruotu plaukų sieteliu
- Nuotakas horizontalus

Tiekiamas komplektas
- Sifono dugno vožtuvas
- Nuotekų jungties alkūnė 90°, iš PP
- Vandens nuleidimo svirtelė
- Tarpinė iš EPDM
- Aklė
- Butelinis sifonas
- Vožtuvo dangtelis
- Praustuvo ir sifono jungtis

Gaminio Nr.	Spalva / paviršius	d, ø [mm]	NUO [mm]	L [cm]	h [cm]	EUR/Vnt.
152.049.21.1	chromuotas / blizgus	32	15–20	11,2	7–27,2	**140,69**

Priedai
- Geberit pasukamoji rankenėle su valdymo kabeliu → P. 535

- Praustuvams, kurių medžiagos storis išleidimo vožtuvo srityje yra 8–15 mm, taip pat turi būti naudojamas plokščiasis tarpiklis (gaminio Nr. 245.413.00.1).

Praustuvo vandens išleidimo sistema, vietą taupantis modelis, siauras modelis su svirtiniu jungimu ir vožtuvų dangteliais, nuotakas horizontalus, skirtas Geberit ONE praustuvui vertikaliu nuotaku

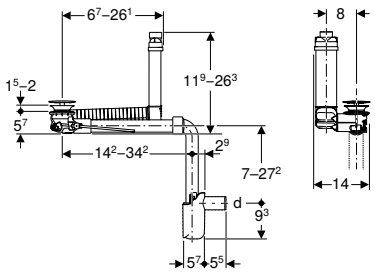

click & scan

Naudojimo tikslai
- Praustuvams be matomos persipylimo angos
- Skirta 15–20 mm medžiagos storio praustuvams sifono dugno vožtuvo zonoje
- Vietą taupančiam montavimui praustuvams su spintele be sifono išpjovos
- Vietą taupančiam praustuvo sifono montavimui

Techniniai duomenys

Hidraulinio uždorio aukštis (mm)	50 mm

Savybės
- Kokybė tikrinta pagal EN 274-3
- Higieniškas dėl optimalaus tekėjimo režimo
- Praustuvo dugno vožtuvą galima uždaryti
- Dugno vožtuvo uždarymas svirtimi
- Paslėpta praustuvo vandens persipylimo funkcija
- Ilgį ir aukštį galima pritaikyti prie praustuvų
- Su integruotu plaukų sieteliu
- Nuotakas horizontalus

Tiekiamas komplektas
- Sifono dugno vožtuvas
- Nuotekų jungties alkūnė 90°, iš PP
- Vandens nuleidimo svirtelė
- Tarpinė iš EPDM
- Aklė
- Butelinis sifonas
- Apdailos dangtelis iš keramikos
- Praustuvo ir sifono jungtis

Gaminio Nr.	Spalva / paviršius	d, ø [mm]	Pralaidumas [l/s]	NUO [mm]	L [cm]	B [cm]	EUR/Vnt.
152.051.01.1	balta	32	0,6	15–20	14,2–34,2	14	**188,65**

Priedai
- Geberit pasukamoji rankenėle su valdymo kabeliu → P. 535

- Praustuvams, kurių medžiagos storis išleidimo vožtuvo srityje yra 8–15 mm, taip pat turi būti naudojamas plokščiasis tarpiklis (gaminio Nr. 245.413.00.1).

Potinkiniai sifonai

Geberit potinkinis sifonas praustuvams, su sienine dėžute ir montavimo dalių rinkiniu, nuotakas horizontalus

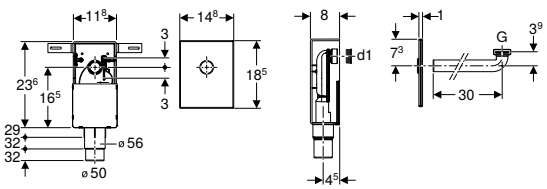

click & scan

Naudojimo tikslai
- Gydymo įstaigoms
- Paslėptam montavimui
- Masyviajai statybai
- Tinka žmonėms su negalia pritaikytoms patalpoms
- Paslėptam montavimui

Techniniai duomenys

Hidraulinio uždorio aukštis (mm)	50 mm
Produkto medžiaga	Plastikas

Savybės
- Kokybė tikrinta pagal EN 274-3
- Baigiamojo montavimo metu potinkinio sifono aukštis reguliuojamas ± 3 cm

Tiekiamas komplektas
- Nuotekų jungties alkūnė, ø 32 mm
- Viršutinis dangtelis
- Sieninė dėžė
- Potinkinis sifonas
- Tarpinės
- Apsauginė montavimo dėžutė
- Tvirtinimai

Gaminio Nr.	Spalva / paviršius	d, ø [mm]	G [″]	d1, ø [mm]	EUR/Vnt.
151.120.11.1	balta	50–56	1 1/4	32	88,34
151.120.21.1	chromuotas / blizgus	50–56	1 1/4	32	111,39
151.121.00.1	nerūdijantis plienas šveistas	50–56	1 1/4	32	157,01

Praustuvo jungtys

Geberit sifono dugno vožtuvas su laisvo ištekėjimo funkcija

click & scan

Naudojimo tikslai
- Praustuvams be persipylimo angos
- Bidė be matomos persipylimo angos

Techniniai duomenys

Produkto medžiaga	Chromuotas žalvaris

Savybės
- Vožtuvo dangtelis iš plastiko, chromuotas
- Su įmontuotu sietu

Tiekiamas komplektas
- Sietas
- Tarpinės

Gaminio Nr.	Spalva / paviršius	G [″]	L [cm]	EUR/Vnt.
152.050.14.1	juoda matinė	1 1/4	5	105,30
152.050.21.1	chromuotas / blizgus	1 1/4	5	107,41
152.080.14.1	juoda matinė	1 1/4	8	119,18
152.080.21.1	chromuotas / blizgus	1 1/4	8	121,56

Geberit Clou praustuvo jungtis su svirtimi

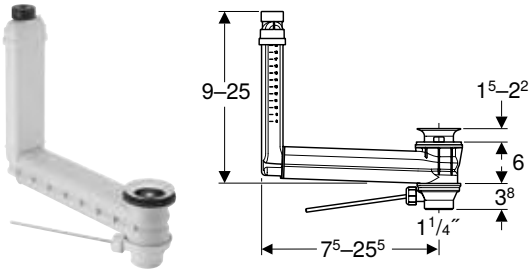

click & scan

Naudojimo tikslai
- Praustuvams be matomos persipylimo angos
- Bidė be matomos persipylimo angos

Techniniai duomenys

Produkto medžiaga	Plastikas

Savybės
- Kokybė tikrinta pagal EN 274-3
- Higieniškas dėl optimalaus tekėjimo režimo
- Praustuvo dugno vožtuvą galima uždaryti
- Dugno vožtuvo uždarymas svirtimi
- Paslėpta praustuvo vandens persipylimo funkcija
- Ilgį ir aukštį galima pritaikyti prie praustuvų

Tiekiamas komplektas
- Sifono dugno vožtuvas
- Vandens nuleidimo svirtelė
- Aklė
- Praustuvo ir sifono jungtis

Gaminio Nr.	Spalva / paviršius	d, ø [mm]	G [″]	NUO [mm]	EUR/Vnt.
152.018.00.1	balta / poliruotas nerūdijantis plienas	32	1 1/4	15–22	90,61

Užsakyti papildomai
- Geberit vožtuvo dangtelis sifono dugno vožtuvui su laisvu išleidimo galu → P. 534
- Geberit išleidimo vožtuvo su laisvu išleidimo galu dangtelis → P. 534

Dangčiai

Geberit išleidimo vožtuvo su laisvu išleidimo galu dangtelis

click & scan

Naudojimo tikslai
- Praustuvo jungtims su laisvu išleidimo galu
- Clou praustuvų jungtims

Gaminio Nr.	Spalva / paviršius	d, ø [mm]	Produkto medžiaga	EUR/Vnt.
241.993.11.1	balta	64	Plastikas	27,12
241.993.46.1	chromuotas / matinis	64	Plastikas	36,20

Geberit vožtuvo dangtelis sifono dugno vožtuvui su laisvu išleidimo galu

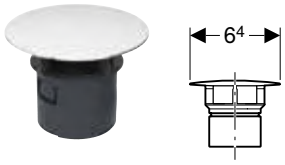

click & scan

Naudojimo tikslai
- Praustuvo jungtims su laisvu išleidimo galu
- Clou praustuvų jungtims

Tiekiamas komplektas
- Plaukų sietelis

Gaminio Nr.	Spalva / paviršius	d, ø [mm]	Produkto medžiaga	EUR/Vnt.
241.993.01.1	balta	64	Sanitarinė keramika	59,87
241.993.14.1	juoda matinė	64	Plastikas	27,89
241.993.21.1	chromuotas / blizgus	64	Plastikas	36,20

Priedai
- Geberit ONE pakabinama bidė, uždara forma → P. 172

Tarpinės

Geberit riebokšlis

click & scan

Naudojimo tikslai
- Tinka bidė ir praustuvams

Techniniai duomenys

Produkto medžiaga	EPDM

Gaminio Nr.	d, ø [mm]	d1, ø [mm]	L [cm]	EUR/Vnt.
152.796.00.1	40	44	2,3	2,76
152.495.00.1	32	46	2,3	2,76
152.496.00.1	40	46	2,3	2,76
153.564.16.1	32	58	2,3	5,51
153.565.16.1	40	58	2,3	4,20
153.566.16.1	50	58	2,3	4,20

Geberit manžetas

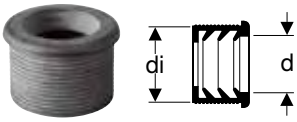

click & scan

Naudojimo tikslai
- Tinka bidė ir praustuvams

Techniniai duomenys

Produkto medžiaga	EPDM

Gaminio Nr.	DN	d, ø [mm]	di, ø [mm]	EUR/Vnt.
152.682.00.1	50	32	44	2,76
152.689.00.1	56	32	50	4,20
152.690.00.1	56	40	50	4,20
152.691.00.1	60	32	57	8,34
152.692.00.1	60	40	57	6,57
152.693.00.1	60	50	57	6,57

Įjungimai

Geberit pasukamoji rankenėle su valdymo kabeliu

click & scan

Naudojimo tikslai
- Skirtas valdyti sifono dugno vožtuvą, skirtą praustuvui su į sieną montuojamu praustuvų maišytuvu ir spintele praustuvams

Gaminio Nr.	Spalva / paviršius	EUR/Vnt.
245.900.20.1	poliruotas	52,19

Nuotekų sifonai plautuvėms

P-formos sifonai

Geberit P-formos sifonas plautuvei, nuotakas horizontalus

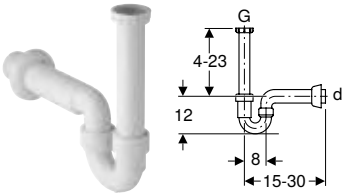

click & scan

Naudojimo tikslai
- Vienai plautuvei pajungti

Techniniai duomenys

Produkto medžiaga	PP

Savybės
- Kokybė tikrinta pagal EN 274-3
- P-formos sifonas
- Nuotakas horizontalus

Tiekiamas komplektas
- Jungtis su gaubiamąja veržle iš PP, G 1 1/2"
- Sieninis gaubtelis

Gaminio Nr.	Spalva / paviršius	d, ø [mm]	G ["]	h [cm]	EUR/Vnt.
152.741.11.1	balta	50	1 1/2	4–23	20,30
152.742.11.1	balta	40	1 1/2	4–23	20,27

Geberit P-formos sifonas plautuvei su kampiniu žarnų atvamzdžiu, nuotakas horizontalus

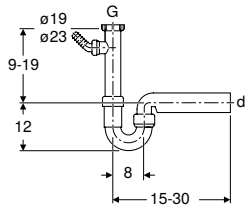

click & scan

Naudojimo tikslai
- Vienai plautuvei pajungti

Techniniai duomenys

Produkto medžiaga	PP

Savybės
- Kokybė tikrinta pagal EN 274-3
- Su jungtimi skalbyklei arba indaplovei
- Nuotakas horizontalus

Tiekiamas komplektas
- Jungtis su gaubiamąja veržle iš PP, G 1", su papildoma jungtimi
- Kampinis žarnų atvamzdis iš PP, ø 19 / 23 mm
- Aklidangtis jungčiai G 1"

Gaminio Nr.	Spalva / paviršius	d, ø [mm]	G [″]	h [cm]	EUR/Vnt.
152.711.11.1	balta	50	1 1/2	9–19	12,47
152.713.11.1	balta	40	1 1/2	9–19	12,47

Geberit P-formos sifonas plautuvei su kampiniu žarnų atvamzdžiu, vertikalus nuotakas

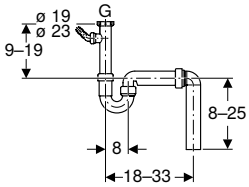

click & scan

Naudojimo tikslai
- Vienai plautuvei pajungti

Techniniai duomenys

Produkto medžiaga	PP

Savybės
- Kokybė tikrinta pagal EN 274-3
- Su jungtimi skalbyklei arba indaplovei
- Nuotakas vertikalus

Tiekiamas komplektas
- Jungtis su gaubiamąja veržle iš PP, G 1 1/2", su papildoma jungtimi
- Kampinis žarnų atvamzdis iš PP, ø 19 / 23 mm
- Nuotekų jungties alkūnė 90°, iš PP
- Aklidangtis jungčiai G 1"

Gaminio Nr.	Spalva / paviršius	d, ø [mm]	G [″]	h [cm]	EUR/Vnt.
152.550.11.1	balta	50	1 1/2	9–19	12,47
152.556.11.1	balta	40	1 1/2	9–19	12,47

Priedai

Geberit redukcinis žiedas

click & scan

Naudojimo tikslai
- Skirta kriauklėms

Techniniai duomenys

Produkto medžiaga	Plastikas

Tiekiamas komplektas
- Plokščioji tarpinė

Gaminio Nr.	Spalva / paviršius	G [″]	G1 [″]	EUR/Vnt.
213.895.11.1	balta	1 1/4	1	4,20
242.692.11.1	balta	1 1/2	1 1/4	2,76

Geberit redukcinė veržlė

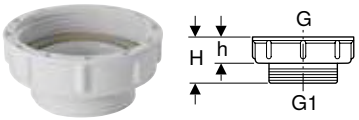

click & scan

Naudojimo tikslai
- Skirta kriauklėms

Techniniai duomenys

Produkto medžiaga	Plastikas

Tiekiamas komplektas
- Plokščioji tarpinė

Gaminio Nr.	Spalva / paviršius	G [″]	G1 [″]	H [cm]	h [cm]	EUR/Vnt.
213.906.11.1	balta	2	1 1/2	3,3	1,8	5,51

Geberit Y formos kampinis žarnos atvamzdis

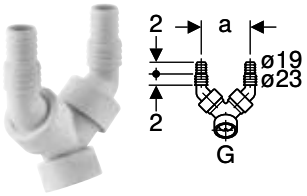

click & scan

Naudojimo tikslai
- Skalbyklėms arba indaplovėms prijungti

Techniniai duomenys

Produkto medžiaga	Plastikas

Tiekiamas komplektas
- 2 atbulinės srovės vožtuvai
- Aklidangtis jungčiai G 1"

Gaminio Nr.	Spalva / paviršius	G [″]	a [cm]	EUR/Vnt.
152.767.11.1	balta	1	8,3	24,36

Nuotekų sifonai prietaisams

P-formos sifonai

Geberit P-formos sifonas prietaisams

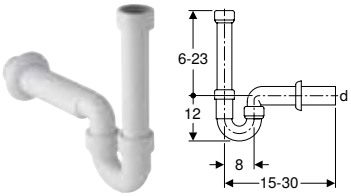

click & scan

Naudojimo tikslai
- Skalbyklėms arba indaplovėms prijungti

Techniniai duomenys

Hidraulinio uždorio aukštis (mm)	50 mm
Produkto medžiaga	PP

Savybės
- Kokybė tikrinta pagal EN 274-3
- Nuotakas horizontalus

Tiekiamas komplektas
- Įleidimo atvamzdis iš PP, G 1 1/2"
- Sieninis gaubtelis

Gaminio Nr.	Spalva / paviršius	d, ø [mm]	G [″]	h [cm]	EUR/Vnt.
152.702.11.1	balta	50	1 1/2	6–23	20,91
152.704.11.1	balta	40	1 1/2	6–23	20,91

Potinkiniai sifonai

Geberit potinkinis sifonas prietaisams, su jungtimi

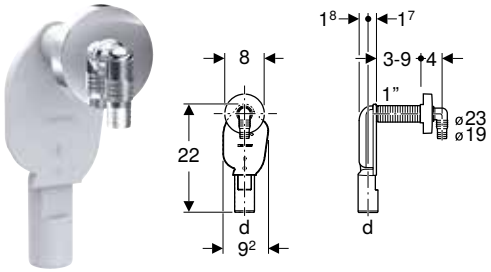

click & scan

Naudojimo tikslai
- Paslėptam montavimui
- Skalbyklėms arba indaplovėms prijungti

Techniniai duomenys

Hidraulinio uždorio aukštis (mm)	50 mm
Produkto medžiaga	Plastikas

Tiekiamas komplektas
- Sifonas iš PP
- Sieninis gaubtelis
- Kampinis žarnų atvamzdis, ø 19 / 23 mm
- Sriegio apsaugas

Gaminio Nr.	Spalva / paviršius	d, ø [mm]	Pralaidumas [l/s]	EUR/Vnt.
152.234.11.1	balta	40	0,6	18,03
152.234.21.1	chromuotas / blizgus	40	0,6	27,65

Geberit potinkinis sifonas prietaisams, su jungtimi, sienine dėžute ir dengiamąja plokšte

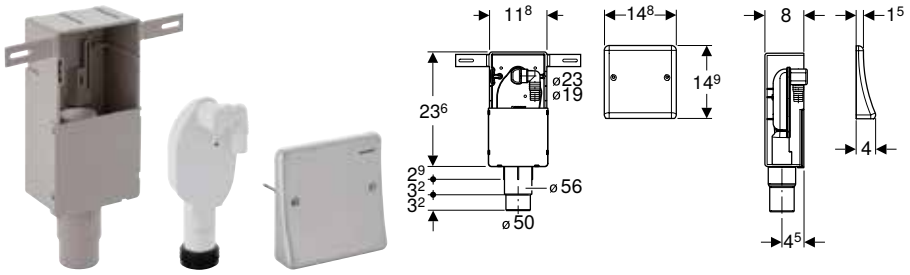

click & scan

Naudojimo tikslai
- Paslėptam montavimui
- Skalbyklėms arba indaplovėms prijungti
- Paslėptam montavimui

Techniniai duomenys

Hidraulinio uždorio aukštis (mm)	70 mm
Produkto medžiaga	Plastikas

Savybės
- Kokybė tikrinta pagal EN 274-3
- Dangtelis iš nerūdijančio plieno
- Potinkinį sifoną galima išimti prieš valymą

Tiekiamas komplektas
- Viršutinis dangtelis
- Kampinis žarnų atvamzdis iš PP, ø 19 / 23 mm
- Sieninė dėžė
- Tarpinė iš EPDM
- Apsauginė montavimo dėžutė
- Tvirtinimai

Gaminio Nr.	d, ø [mm]	Pralaidumas [l/s]	EUR/Vnt.
152.232.00.1	50–56	0,6	99,63

Geberit potinkinis sifonas prietaisams, su dviem jungtimis, sienine dėžute ir dengiamąja plokšte

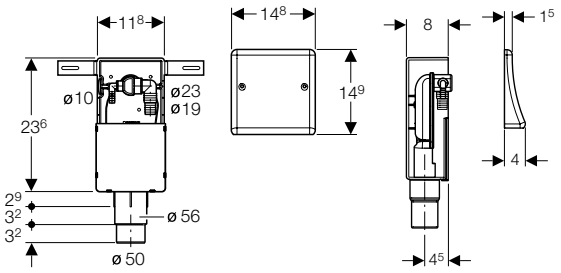

click & scan

Naudojimo tikslai
- Paslėptam montavimui
- Skalbyklėms ir skalbinių džiovintuvams prijungti (įrengtiems vienas ant kito)
- Paslėptam montavimui

Techniniai duomenys

Hidraulinio uždorio aukštis (mm)	50 mm
Produkto medžiaga	Plastikas

Savybės
- Kokybė tikrinta pagal EN 274-3
- Dangtelis iš nerūdijančio plieno
- Potinkinį sifoną galima išimti prieš valymą

Tiekiamas komplektas
- Viršutinis dangtelis
- Kampinis žarnų atvamzdis iš PP, ø 10 mm
- Kampinis žarnų atvamzdis iš PP, ø 19 / 23 mm
- Sieninė dėžė
- Apsauginė montavimo dėžutė
- Tvirtinimai

Gaminio Nr.	d, ø [mm]	Pralaidumas [l/s]	EUR/Vnt.
152.233.00.1	50–56	0,6	99,63

Išoriniai sifonai

Geberit išorinis sifonas prietaisams, su gaubtu

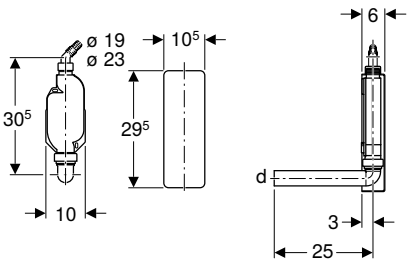

click & scan

Naudojimo tikslai
- Skalbyklėms arba indaplovėms prijungti
- Montuoti išorėje

Techniniai duomenys

Hidraulinio uždorio aukštis (mm)	70 mm
Produkto medžiaga	PP

Savybės
- Kokybė tikrinta pagal EN 274-3
- Nuotakas horizontalus

Tiekiamas komplektas
- Dangtelis
- Nuotekų jungties alkūnė 90°, iš PP, ø 40 mm
- Kampinis žarnų atvamzdis iš PP, ø 19 / 23 mm
- Tarpinė iš EPDM
- Tvirtinimai
- Aklidangtis jungčiai G 1"

Gaminio Nr.	Spalva / paviršius	d, ø [mm]	G [”]	h [cm]	EUR/Vnt.
152.768.11.1	balta	40	1	30,5	42,90

Prijungimo moduliai

Geberit adapteris prietaisų žarnos jungčiai

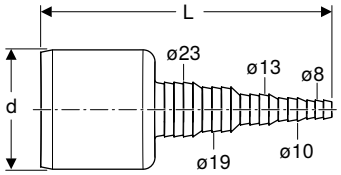

click & scan

Naudojimo tikslai
- Skirta sujungti išleidimo žarnoms su PE-HD išleidimo vamzdžiais

Techniniai duomenys

Produkto medžiaga	PE-HD

Gaminio Nr.	Spalva / paviršius	DN	d, ø [mm]	L [cm]	EUR/Vnt.
152.910.16.1	juoda	50	50	12,3	45,78

Nuotekų sifonai užteršto vandens išpylimo kriauklėms

Sifonai

Geberit P-formos sifonas užteršto vandens išpylimo kriauklei, su suspaudžiamąja jungtimi, įleidimas vertikalus ir nuotakas horizontalus

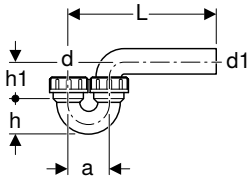

click & scan

Techniniai duomenys

Hidraulinio uždorio aukštis (mm)	75 mm
Produkto medžiaga	PE-HD

Gaminio Nr.	DN	d, ø [mm]	Pralaidumas [l/s]	d1, ø [mm]	a [cm]	h [cm]	h1 [cm]	EUR/Vnt.
152.039.16.1	50 / 50	50	0,84	50	8	6,5	8	34,69
152.043.16.1	50 / 56	50	0,84	56	8	6,5	8	39,04
152.044.16.1	56 / 56	56	0,84	56	9	7	9	52,67

Geberit P-formos sifonas užteršto vandens išpylimo kriauklei, su suspaudžiamąja jungtimi, įleidimas ir nuotakas horizontalūs

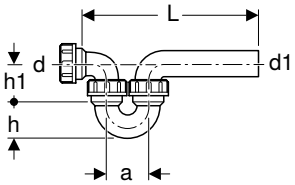

click & scan

Techniniai duomenys

Hidraulinio uždorio aukštis (mm)	75 mm
Produkto medžiaga	PE-HD

Tiekiamas komplektas
- Nuotekų jungties alkūnė su gaubiamąja veržle

Gaminio Nr.	DN	d, ø [mm]	Pralaidumas [l/s]	d1, ø [mm]	a [cm]	h [cm]	h1 [cm]	EUR/Vnt.
152.040.16.1	50 / 50	50	0,84	50	8	6,5	8	48,08
152.045.16.1	50 / 56	50	0,84	56	8	6,5	8	65,06
152.046.16.1	56 / 56	56	0,84	56	9	7	9	76,50

Geberit P-formos sifonas užteršto vandens išpylimo kriauklei, su suspaudžiamąja jungtimi, įleidimas ir nuotakas vertikalūs

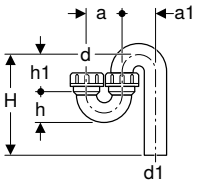

click & scan

Techniniai duomenys

Hidraulinio uždorio aukštis (mm)	75 mm
Produkto medžiaga	PE-HD

Gaminio Nr.	DN	d, ø [mm]	Pralaidumas [l/s]	d1, ø [mm]	a [cm]	a1 [cm]	H [cm]	h [cm]	h1 [cm]	EUR/Vnt.
152.038.16.1	50 / 50	50	0,84	50	8	8	8–18	6,5	8	**41,99**
152.041.16.1	50 / 56	50	0,84	56	8	7,6	8–21	5,6	8,7	**48,29**
152.042.16.1	56 / 56	56	0,84	56	9	9	8–21	7	9	**63,01**

Jungiamosios alkūnės

Geberit nuotekų jungties alkūnė 90°, su gaubiamąja veržle

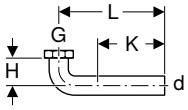

click & scan

Techniniai duomenys

Produkto medžiaga	PE-HD

Tiekiamas komplektas

- Tarpinė

Gaminio Nr.	DN	d, ø [mm]	G [″]	arc [°]	L [cm]	H [cm]	K [cm]	EUR/Vnt.
152.116.16.1	50	50	1 1/4	90	18	7	10	**19,30**
152.119.16.1	50	50	1 1/2	90	18	7	10	**19,47**
152.120.16.1	50	50	2	90	24,5	6,5	10	**27,50**

Dušai

Dušo grindų nuotekų sistema 544

Asortimento apžvalga – Geberit dušai viename lygyje su grindimis. 544
Dušo latakai 546
Asortimento apžvalga – Geberit dušo kanalai 546
Priedai dušo latakams 554
Dušo paviršiaus sifonai 556
Priedų apžvalga – Geberit dušo trapai 556
Dušo trapų priedai. 561
Sieniniai dušo latakai 562
Asortimento apžvalga – Geberit sieniniai dušo latakai. 562
Sieninių dušo latakų priedai 568

Dušo pertvaros 570

Dušo pertvaros 570
Stacionarios dušo sienelės, skirtos beslenksčiam dušui 572
Vonios sienelės 572
Dušo durys. 573
Priedai 575

Dušo grindų nuotekų sistema

Asortimento apžvalga – Geberit dušai viename lygyje su grindimis

Geberit Lietuva, Parengta: Gruodis 2025

Asortimento apžvalga – Geberit dušai viename lygyje su grindimis	Geberit dušo latakas CleanLine ir Geberit dušo sifonas	Geberit sieninis dušo latakas
		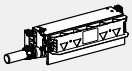
Neapdoroti Geberit grindų lygio dušo sprendimų konstrukcijų rinkiniai		
Kai montavimo aukštis yra 9–22 cm (dydis grindų konstrukcijai, be keraminių plytelių ir nuolydžio), hidraulinio uždorio aukštis 50 mm		
154.150.00.1 Geberit potinkinio montavimo rinkinys, skirtas CleanLine serijos dušo latako grotelėms, kai išlyginamais grindų sluoksnio storis prie vandens surinkimo 90–220 mm	✓	
154.050.00.1 Geberit CleanPoint dušo trapas, kai išlyginamasis grindų sluoksnio storis prie vandens surinkimo 90–220 mm 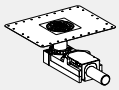	✓	
Kai montavimo aukštis yra 18–31 cm (dydis grindų konstrukcijai, be keraminių plytelių ir nuolydžio), hidraulinio uždorio aukštis 50 mm, su vandens jungtimi		
154.159.00.1 Geberit potinkinio montavimo rinkinys, skirtas CleanLine serijos dušo latako grotelėms, su papildoma jungtimi	✓	
154.059.00.1 Geberit CleanPoint dušo trapas su įvadu 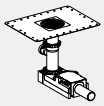	✓	
Kai montavimo aukštis yra 6,5–9 cm (dydis grindų konstrukcijai, be keraminių plytelių ir nuolydžio), hidraulinio uždorio aukštis 30 mm		
154.152.00.1 Geberit potinkinio montavimo rinkinys, skirtas CleanLine serijos dušo latako grotelėms, kai išlyginamais grindų sluoksnio storis prie vandens surinkimo 65–90 mm 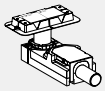	✓	
154.052.00.1 Geberit CleanPoint dušo trapas, kai išlyginamasis grindų sluoksnio storis prie vandens surinkimo 65–90 mm 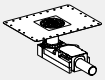	✓	
Kai montavimo aukštis yra 2–25 cm (dydis grindų konstrukcijai, be keraminių plytelių ir nuolydžio), be sifono		
154.153.00.1 Geberit potinkinio montavimo rinkinys CleanLine dušo latakams, montavimui per perdangą 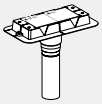	✓	
154.053.00.1 Geberit CleanPoint dušo trapas, montavimui per perdangą	✓	
Montavimo elementai dušams		
Kai montavimo aukštis yra 9–20 cm (dydis grindų konstrukcijai, be keraminių plytelių ir nuolydžio), hidraulinio uždorio aukštis 50 mm		
111.591.00.2 Geberit Duofix rėmas dušui, 50 cm, su CleanWall sieniniu lataku, kai išlyginamasis grindų sluoksnio storis prie vandens surinkimo 90–250 mm		✓
111.580.00.2 Geberit Duofix rėmas dušui, 130 cm, su CleanWall sieniniu lataku, potinkiniams iš sienos montuojamiems maišytuvams, kai išlyginamasis grindų sluoksnio storis prie vandens surinkimo 90–250 mm		✓
457.534.00.1 Geberit Kombifix rėmas dušui, su CleanWall sieniniu lataku, kai išlyginamasis grindų sluoksnio storis prie vandens surinkimo 90–200 mm		✓

Geberit Lietuva, Parengta: Gruodis 2025

Asortimento apžvalga – Geberit dušai viename lygyje su grindimis	Geberit dušo latakas CleanLine ir Geberit dušo sifonas	Geberit sieninis dušo latakas
		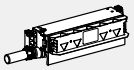
Kai montavimo aukštis yra 6,5–9 cm (dydis grindų konstrukcijai, be keraminių plytelių ir nuolydžio), hidraulinio uždorio aukštis 30 mm		
111.593.00.2 Geberit Duofix rėmas dušui, 50 cm, su CleanWall sieniniu lataku, kai išlyginamasis grindų sluoksnio storis prie vandens surinkimo 65–90 mm		✓
111.581.00.2 Geberit Duofix rėmas dušui, 130 cm, su CleanWall sieniniu lataku, potinkiniams iš sienos montuojamiems maišytuvams, kai išlyginamasis grindų sluoksnio storis prie vandens surinkimo 65–90 mm		✓
457.536.00.1 Geberit Kombifix rėmas dušui, su CleanWall sieniniu lataku, kai išlyginamasis grindų sluoksnio storis prie vandens surinkimo 65–90 mm		✓

✓ (✓ Suderinama)

Dušo latakai

Asortimento apžvalga – Geberit dušo kanalai

Geberit Lietuva, Parengta: Gruodis 2025

		Geberit potinkinio montavimo rinkinys, skirtas CleanLine serijos dušo latako grotelėms, kai išlyginamais grindų sluoksnio storis prie vandens surinkimo 90–220 mm	Geberit potinkinio montavimo rinkinys, skirtas CleanLine serijos dušo latako grotelėms, su papildoma jungtimi	Geberit potinkinio montavimo rinkinys, skirtas CleanLine serijos dušo latako grotelėms, kai išlyginamais grindų sluoksnio storis prie vandens surinkimo 65–90 mm	Geberit potinkinio montavimo rinkinys CleanLine dušo latakams, montavimui per perdangą
		154.150.00.1	154.159.00.1	154.152.00.1	154.153.00.1
			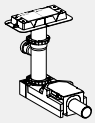		
Užsakyti papildomai					
Ilgis 30–90 cm					
Geberit CleanLine20 dušo latako grotelės	154.450.KS.1	✓	✓	✓	✓
Geberit CleanLine30 dušo latako grotelės	154.501.KS.1	✓	✓	✓	✓
	154.501.TE.1	✓	✓	✓	✓
Geberit CleanLine50 dušo latako grotelės	154.446.KS.2	✓	✓	✓	✓
	154.446.QC.2	✓	✓	✓	✓
Geberit CleanLine60 dušo latako grotelės plonoms grindų dangoms	154.458.00.1	✓	✓	✓	✓
Geberit CleanLine80 dušo latako grotelės	154.440.KS.1	✓	✓	✓	✓
	154.440.QC.1	✓	✓	✓	✓
	154.440.39.1	✓	✓	✓	✓
Ilgis 30–110 cm					
Geberit CleanLine20 dušo latako grotelės	154.461.KS.1	✓	✓	✓	✓
Geberit CleanLine30 dušo latako grotelės	154.502.KS.1	✓	✓	✓	✓
	154.502.TE.1	✓	✓	✓	✓
Geberit CleanLine50 dušo latako grotelės	154.448.KS.2	✓	✓	✓	✓
	154.448.QC.2	✓	✓	✓	✓
Geberit CleanLine80 dušo latako grotelės	154.442.KS.1	✓	✓	✓	✓
	154.442.QC.1	✓	✓	✓	✓
	154.442.39.1	✓	✓	✓	✓
Ilgis 30–130 cm					
Geberit CleanLine20 dušo latako grotelės	154.451.KS.1	✓	✓	✓	✓
Geberit CleanLine30 dušo latako grotelės	154.503.KS.1	✓	✓	✓	✓
	154.503.TE.1	✓	✓	✓	✓
Geberit CleanLine50 dušo latako grotelės	154.447.KS.2	✓	✓	✓	✓
	154.447.QC.2	✓	✓	✓	✓
Geberit CleanLine60 dušo latako grotelės plonoms grindų dangoms	154.459.00.1	✓	✓	✓	✓
Geberit CleanLine80 dušo latako grotelės	154.441.KS.1	✓	✓	✓	✓
	154.441.QC.1	✓	✓	✓	✓
	154.441.39.1	✓	✓	✓	✓
Ilgis 30–160 cm					
Geberit CleanLine20 dušo latako grotelės	154.453.KS.1	✓	✓	✓	✓
Geberit CleanLine30 dušo latako grotelės	154.504.KS.1	✓	✓	✓	✓
	154.504.TE.1	✓	✓	✓	✓
Galima užklijuoti keraminių plytelių					
Geberit CleanLine dušo latako grotelės, įklijuojamai keraminei plytelei	154.455.00.1	✓	✓	✓	✓

✓ Suderinama

Geberit potinkinio montavimo rinkinys, skirtas CleanLine serijos dušo latako grotelėms, kai išlyginamais grindų sluoksnio storis prie vandens surinkimo 90–220 mm

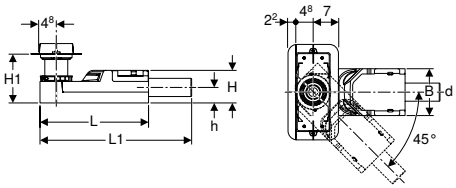

click & scan

Naudojimo tikslai
- Tinka montuoti vidaus patalpose
- Geberit CleanLine dušo latako grotelių nuotekoms pašalinti
- Kompozitiniams sandarikliams
- Išlyginamajam grindų sluoksniui, kurio aukštis ≥ 90 mm, prie trapo
- Skirta naudoti kaip įlaja su horizontaliu nuotaku

Techniniai duomenys

Hidraulinio uždorio aukštis (mm)	50 mm

Savybės
- Kokybė tikrinta pagal EN 1253-3
- Gamykliškai privirinta hidroizoliacinė membrana
- Hidroizoliacinė tarpinė įrengta visu perimetru, 10 cm plotis
- Pagrindinis elementas iš EPS, paviršiumi sklindančiam garsui izoliuoti

Tiekiamas komplektas
- Apsauginis montavimo dėžutės dangtelis su atskaitos briauna
- Plono sluoksnio įdėklas
- Sifonas iš PE-HD
- Tvirtinimai
- Tarpinė plokštė, 2 cm storio

Gaminio Nr.	DN	d, ø [mm]	Pralaidumas [l/s]	L [cm]	L1 [cm]	B [cm]	H [cm]	H1 [cm]	h [cm]	EUR/Vnt.
154.150.00.1	50	50	0,8	30	35,8	13	9	9–22	4,2	**247,43**

Užsakyti papildomai
- CleanLine serijos dušo latako grotelės

Priedai
- Geberit CleanLine20 dušo latako grotelės → P. 550
- Geberit CleanLine30 dušo latako grotelės → P. 551
- Geberit CleanLine50 dušo latako grotelės → P. 552
- Geberit CleanLine60 dušo latako grotelės plonoms grindų dangoms → P. 553
- Geberit CleanLine80 dušo latako grotelės → P. 554
- Geberit CleanLine dušo latako grotelės, įklijuojamai keraminei plytelei → P. 550

- Kai plytelių dydis < 5 cm, reikia atkreipti dėmesį į pagrindinio elemento išlyginamąjį grindų sluoksnį. Išlyginamojo cemento sluoksnio medžiagą ir storį pavesti nustatyti plytelių klojėjams

Geberit potinkinio montavimo rinkinys, skirtas CleanLine serijos dušo latako grotelėms, kai išlyginamais grindų sluoksnio storis prie vandens surinkimo 65–90 mm

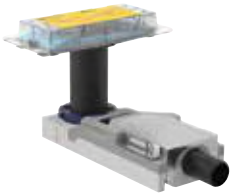

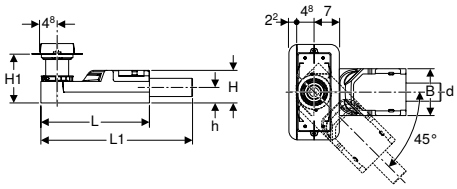

click & scan

Naudojimo tikslai
- Tinka montuoti vidaus patalpose
- Geberit CleanLine dušo latako grotelių nuotekoms pašalinti
- Kompozitiniams sandarikliams
- Atskiros dušo galvutės nuotekoms surinkti
- Tinka įmontuoti esant labai žemai grindų konstrukcijai
- Išlyginamajam grindų sluoksniui, kurio aukštis ≥ 65 mm, prie trapo
- Skirta naudoti kaip įlaja su horizontaliu nuotaku

Techniniai duomenys

Hidraulinio uždorio aukštis (mm)	30 mm

Savybės
- Gamykliškai privirinta hidroizoliacinė membrana
- Hidroizoliacinė tarpinė įrengta visu perimetru, 10 cm plotis
- Pagrindinis elementas iš EPS, paviršiumi sklindančiam garsui izoliuoti

Tiekiamas komplektas
- Apsauginis montavimo dėžutės dangtelis su atskaitos briauna
- Plono sluoksnio įdėklas
- Sifonas iš PE-HD
- Tvirtinimai

Gaminio Nr.	DN	d, ø [mm]	Pralaidumas [l/s]	L [cm]	L1 [cm]	B [cm]	H [cm]	H1 [cm]	h [cm]	EUR/Vnt.
154.152.00.1	40	40	0,4	30	35,8	13	6,5	6,5–17,5	3,2	243,87

Užsakyti papildomai
- CleanLine serijos dušo latako grotelės

Priedai
- Geberit CleanLine20 dušo latako grotelės → P. 550
- Geberit CleanLine30 dušo latako grotelės → P. 551
- Geberit CleanLine50 dušo latako grotelės → P. 552
- Geberit CleanLine60 dušo latako grotelės plonoms grindų dangoms → P. 553
- Geberit CleanLine80 dušo latako grotelės → P. 554
- Geberit CleanLine dušo latako grotelės, įklijuojamai keraminei plytelei → P. 550

- Kai plytelių dydis < 5 cm, reikia atkreipti dėmesį į pagrindinio elemento išlyginamąjį grindų sluoksnį. Išlyginamojo cemento sluoksnio medžiagą ir storį pavesti nustatyti plytelių klojėjams

Geberit potinkinio montavimo rinkinys CleanLine dušo latakams, montavimui per perdangą

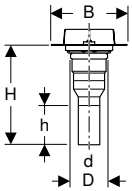

click & scan

Naudojimo tikslai
- Tinka montuoti vidaus patalpose
- Geberit CleanLine dušo latako grotelių nuotekoms pašalinti
- Kompozitiniams sandarikliams
- Grindų konstrukcijoms 2–25 cm
- Išlyginamajam grindų sluoksniui, kurio aukštis ≥ 20 mm, prie trapo
- Skirta naudoti kaip įlaja su vertikaliu nuotaku

Savybės
- Gamykliškai privirinta hidroizoliacinė membrana
- Hidroizoliacinė tarpinė įrengta visu perimetru, 10 cm plotis

Tiekiamas komplektas
- Apsauginis montavimo dėžutės dangtelis su atskaitos briauna
- Plono sluoksnio įdėklas
- Jungtis iš PE-HD, ø 50 mm

Gaminio Nr.	DN	d, ø [mm]	D [cm]	B [cm]	H [cm]	h [cm]	EUR/Vnt.
154.153.00.1	50	50	7,8	14	34	15,6	106,62

Užsakyti papildomai
- CleanLine serijos dušo latako grotelės
- Sifonas

Priedai
- Geberit CleanLine20 dušo latako grotelės → P. 550
- Geberit CleanLine30 dušo latako grotelės → P. 551
- Geberit CleanLine50 dušo latako grotelės → P. 552
- Geberit CleanLine60 dušo latako grotelės plonoms grindų dangoms → P. 553
- Geberit CleanLine80 dušo latako grotelės → P. 554
- Geberit CleanLine dušo latako grotelės, įklijuojamai keraminei plytelei → P. 550
- Geberit P-formos sifonas užteršto vandens išpylimo kriauklei, su suspaudžiamąja jungtimi, įleidimas vertikalus ir nuotakas horizontalus → P. 540

Geberit potinkinio montavimo rinkinys, skirtas CleanLine serijos dušo latako grotelėms, su papildoma jungtimi

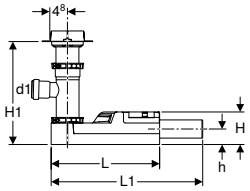

click & scan

Naudojimo tikslai
- Tinka montuoti vidaus patalpose
- Geberit CleanLine dušo latako grotelių nuotekoms pašalinti
- Kompozitiniams sandarikliams
- Lyginamojo grindų sluoksnio dangoms, kurių aukštis ≥ 190 mm ties įleidimo anga
- Skirta naudoti kaip įlaja su horizontaliu nuotaku

Techniniai duomenys

Hidraulinio uždorio aukštis (mm)	50 mm

Savybės
- Kokybė tikrinta pagal EN 1253-3
- Gamykliškai privirinta hidroizoliacinė membrana
- Hidroizoliacinė tarpinė įrengta visu perimetru, 10 cm plotis
- Pagrindinis elementas iš EPS, paviršiumi sklindančiam garsui izoliuoti

Tiekiamas komplektas
- Apsauginis montavimo dėžutės dangtelis su atskaitos briauna
- Plono sluoksnio įdėklas
- Sifonas iš PE-HD
- Atšaka 88.5° iš polietileno, ø 63 / 40 mm
- Tvirtinimai
- Tarpinė plokštė, 2 cm storio

Gaminio Nr.	DN	d, ø [mm]	Pralaidumas [l/s]	d1, ø [mm]	L [cm]	L1 [cm]	B [cm]	H [cm]	H1 [cm]	h [cm]	EUR/Vnt.
154.159.00.1	50	50	0,8	40	30	35,8	13	9	19–36,5	4,2	**284,63**

Užsakyti papildomai
- CleanLine serijos dušo latako grotelės

Priedai
- Geberit CleanLine20 dušo latako grotelės → P. 550
- Geberit CleanLine30 dušo latako grotelės → P. 551
- Geberit CleanLine50 dušo latako grotelės → P. 552
- Geberit CleanLine60 dušo latako grotelės plonoms grindų dangoms → P. 553
- Geberit CleanLine80 dušo latako grotelės → P. 554
- Geberit CleanLine dušo latako grotelės, įklijuojamai keraminei plytelei → P. 550

Geberit CleanLine20 dušo latako grotelės

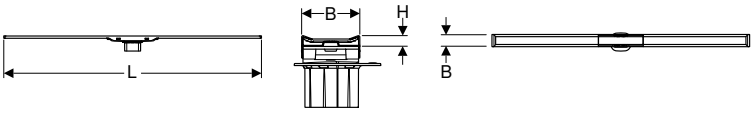

click & scan

Naudojimo tikslai
- Dušų viename lygyje su grindimis vandeniui surinkti
- Tinka montuoti patalpoje arba prie sienos
- Tinka montuoti plonasluoksnyje skiedinyje
- Kompozitiniams sandarikliams
- Tinka žmonėms su negalia pritaikytoms patalpoms

Techniniai duomenys

Produkto medžiaga	CrNiMo plienas 1.4404 (EN 10088)

Savybės
- Kokybė tikrinta pagal EN 1253-3
- Dušo latako groteles galima pjaustyti
- Tinka 8–35 mm grindų konstrukcijai su keraminėmis plytelėmis
- Reguliuojamas dušo latako grotelių aukštis, nuolydis ir poslinkis
- Paprasta valyti
- Vandens nutekėjimas virš daugiakomponentės hidroizoliacijos
- Leidžiamoji apkrova K 3 (3 kN)

Tiekiamas komplektas
- Nešvarumų gaudyklė
- Jungtis su kompensaciniu žiedu
- 2 galiniai įstatomi elementai
- Siurbtukas

Gaminio Nr.	Spalva / paviršius	L [cm]	B [cm]	H [cm]	EUR/Vnt.
154.450.KS.1	Rėmas: poliruotas nerūdijantis plienas Plotas: nerūdijantis plienas šveistas	30–90	4,3	0,8	355,40
154.461.KS.1	Rėmas: poliruotas nerūdijantis plienas Plotas: nerūdijantis plienas šveistas	30–110	4,3	0,8	427,77
154.451.KS.1	Rėmas: poliruotas nerūdijantis plienas Plotas: nerūdijantis plienas šveistas	30–130	4,3	0,8	533,06
154.453.KS.1	Rėmas: poliruotas nerūdijantis plienas Plotas: nerūdijantis plienas šveistas	30–160	4,3	0,8	664,90

Užsakyti papildomai
- Geberit potinkinio montavimo rinkinys, skirtas CleanLine serijos dušo latako grotelėms, kai išlyginamais grindų sluoksnio storis prie vandens surinkimo 90–220 mm → P. 547
- Geberit potinkinio montavimo rinkinys, skirtas CleanLine serijos dušo latako grotelėms, kai išlyginamais grindų sluoksnio storis prie vandens surinkimo 65–90 mm → P. 548
- Geberit potinkinio montavimo rinkinys CleanLine dušo latakams, montavimui per perdangą → P. 548
- Geberit potinkinio montavimo rinkinys, skirtas CleanLine serijos dušo latako grotelėms, su papildoma jungtimi → P. 549

Galima derinti su
- Geberit jungiamasis elementas CleanLine20 → P. 554

- Grindų plytelės iš natūralaus akmens duše gali blukti

Geberit CleanLine dušo latako grotelės, įklijuojamai keraminei plytelei

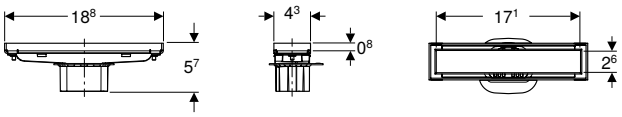

click & scan

Naudojimo tikslai
- Dušų viename lygyje su grindimis vandeniui surinkti
- Tinka montuoti patalpoje arba prie sienos
- Tinka montuoti plonasluoksnyje skiedinyje
- Kompozitiniams sandarikliams
- Tinka žmonėms su negalia pritaikytoms patalpoms

Techniniai duomenys

Produkto medžiaga	Nerūdijantysis plienas

Savybės
- Tinka 13–35 mm grindų konstrukcijai su keraminėmis plytelėmis
- Įklijuotos keraminės plytelės su klijais aukštis 0,8 cm
- Reguliuojamas dušo latako grotelių aukštis, nuolydis ir poslinkis
- Vandens nutekėjimas virš daugiakomponentės hidroizoliacijos
- Paprasta valyti

Tiekiamas komplektas
- Nešvarumų gaudyklė
- Jungtis su kompensaciniu žiedu
- Išmontavimo įrankis

Gaminio Nr.	Spalva / paviršius	L [cm]	B [cm]	H [cm]	EUR/Vnt.
154.455.00.1	pagal kliento reikalavimus / nerūdijantis plienas šveistas	18,8	2,6	5,7	328,76

Užsakyti papildomai
- Geberit potinkinio montavimo rinkinys, skirtas CleanLine serijos dušo latako grotelėms, kai išlyginamais grindų sluoksnio storis prie vandens surinkimo 90–220 mm → P. 547
- Geberit potinkinio montavimo rinkinys CleanLine dušo latakams, montavimui per perdangą → P. 548
- Geberit potinkinio montavimo rinkinys, skirtas CleanLine serijos dušo latako grotelėms, kai išlyginamais grindų sluoksnio storis prie vandens surinkimo 65–90 mm → P. 548
- Geberit potinkinio montavimo rinkinys, skirtas CleanLine serijos dušo latako grotelėms, su papildoma jungtimi → P. 549

- Grindų plytelės iš natūralaus akmens duše gali blukti
- Keraminės plytelės intarpas įskaitant keraminių plytelių klijus 17,1 x 2,6 x 0,8 cm

Naujiena

Geberit CleanLine30 dušo latako grotelės

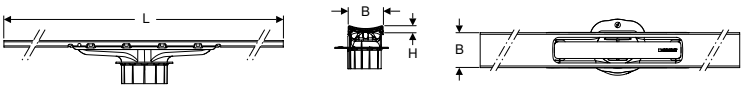

click & scan

Naudojimo tikslai
- Dušų viename lygyje su grindimis vandeniui surinkti
- Tinka montuoti patalpoje arba prie sienos
- Tinka žmonėms su negalia pritaikytoms patalpoms

Techniniai duomenys

Produkto medžiaga	CrNiMo plienas 1.4404 (EN 10088)

Savybės
- Kokybė tikrinta pagal EN 1253-3
- Dušo latako groteles galima pjaustyti
- Tinka 8–35 mm grindų konstrukcijai su keraminėmis plytelėmis
- Reguliuojamas dušo latako grotelių aukštis, nuolydis ir poslinkis
- Paprasta valyti
- Leidžiamoji apkrova K 3 (3 kN)
- Prieiga prie nešvarumų gaudyklės, be įrankių
- Su danga, apsaugančia nuo pirštų atspaudų (tik juodos spalvos modeliams)

Tiekiamas komplektas
- Nešvarumų gaudyklė
- Jungtis su kompensaciniu žiedu
- Tarpinė

Gaminio Nr.	Spalva / paviršius	L [cm]	B [cm]	H [cm]	EUR/Vnt.
154.501.KS.1	nerūdijantis plienas šveistas	30–90	4,3	0,8	**355,40**
154.501.TE.1	juoda	30–90	4,3	0,8	**462,16**
154.502.KS.1	nerūdijantis plienas šveistas	30–110	4,3	0,8	**427,77**
154.502.TE.1	juoda	30–110	4,3	0,8	**531,52**
154.503.KS.1	nerūdijantis plienas šveistas	30–130	4,3	0,8	**533,06**
154.503.TE.1	juoda	30–130	4,3	0,8	**636,76**
154.504.KS.1	nerūdijantis plienas šveistas	30–160	4,3	0,8	**664,90**
154.504.TE.1	juoda	30–160	4,3	0,8	**760,00**

Tiekiama nuo Balandis 2026

Užsakyti papildomai
- Geberit potinkinio montavimo rinkinys, skirtas CleanLine serijos dušo latako grotelėms, kai išlyginamais grindų sluoksnio storis prie vandens surinkimo 90–220 mm → P. 547
- Geberit potinkinio montavimo rinkinys, skirtas CleanLine serijos dušo latako grotelėms, kai išlyginamais grindų sluoksnio storis prie vandens surinkimo 65–90 mm → P. 548
- Geberit potinkinio montavimo rinkinys CleanLine dušo latakams, montavimui per perdangą → P. 548
- Geberit potinkinio montavimo rinkinys, skirtas CleanLine serijos dušo latako grotelėms, su papildoma jungtimi → P. 549

Galima derinti su
- Geberit jungiamasis elementas CleanLine30 → P. 555

- Grindų plytelės iš natūralaus akmens duše gali blukti

Geberit CleanLine50 dušo latako grotelės

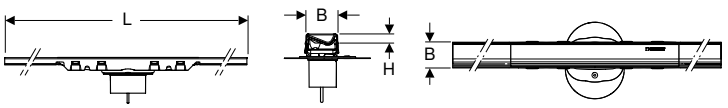

click & scan

Naudojimo tikslai
- Dušų viename lygyje su grindimis vandeniui surinkti
- Tinka montuoti patalpoje arba prie sienos
- Tinka montuoti plonasluoksnyje skiedinyje
- Kompozitiniams sandarikliams
- Tinka žmonėms su negalia pritaikytoms patalpoms

Techniniai duomenys

Produkto medžiaga	CrNiMo plienas 1.4404 (EN 10088)

Tiekiamas komplektas
- Nešvarumų gaudyklė
- Jungtis su kompensaciniu žiedu
- Siurbtukas
- Tarpinė

Savybės
- Kokybė tikrinta pagal EN 1253-3
- Integruotam nuolydžiui
- Dušo latako groteles galima pjaustyti
- Tinka 10–35 mm grindų konstrukcijai su keraminėmis plytelėmis
- Tinka 16–37 mm sienos konstrukcijai su keraminėmis plytelėmis, priglaudžiamas prie sienos
- Reguliuojamas dušo latako grotelių aukštis, nuolydis ir poslinkis
- Paprasta valyti
- Vandens nutekėjimas virš daugiakomponentės hidroizoliacijos
- Vandens nutekėjimas virš įrengtų grindų, naudojant manžetą
- Su danga, apsaugančia nuo pirštų atspaudų (tik juodos spalvos chromuotiems modeliams)
- Vandens pralaidumas 0,56 l/s, kai naudojamas potinkinio montavimo rinkinys su 30 mm aukščio sifonu ir išlyginamojo grindų sluoksnio storis prie vandens surinkimo yra 65 mm
- Vandens pralaidumas 0,74 l/s, kai naudojamas potinkinio montavimo rinkinys su 50 mm aukščio sifonu ir išlyginamojo grindų sluoksnio storis prie vandens surinkimo yra 90 mm
- Vandens pralaidumas 0,8 l/s, kai naudojamas potinkinio montavimo rinkinys su 50 mm aukščio sifonu ir išlyginamojo grindų sluoksnio storis prie vandens surinkimo yra 100 mm

Gaminio Nr.	Spalva / paviršius	L [cm]	B [cm]	H [cm]	EUR/Vnt.
154.446.KS.2	nerūdijantis plienas šveistas	30–90	3	1	**427,77**
154.446.QC.2	juoda chromuota / šveistas	30–90	3	1	**514,86**
154.448.KS.2	nerūdijantis plienas šveistas	30–110	3	1	**535,35**
154.448.QC.2	juoda chromuota / šveistas	30–110	3	1	**642,93**
154.447.KS.2	nerūdijantis plienas šveistas	30–130	3	1	**668,55**
154.447.QC.2	juoda chromuota / šveistas	30–130	3	1	**801,74**

Užsakyti papildomai
- Geberit potinkinio montavimo rinkinys, skirtas CleanLine serijos dušo latako grotelėms, kai išlyginamais grindų sluoksnio storis prie vandens surinkimo 90–220 mm → P. 547
- Geberit potinkinio montavimo rinkinys, skirtas CleanLine serijos dušo latako grotelėms, kai išlyginamais grindų sluoksnio storis prie vandens surinkimo 65–90 mm → P. 548
- Geberit potinkinio montavimo rinkinys CleanLine dušo latakams, montavimui per perdangą → P. 548
- Geberit potinkinio montavimo rinkinys, skirtas CleanLine serijos dušo latako grotelėms, su papildoma jungtimi → P. 549

Galima derinti su
- Geberit jungiamasis elementas CleanLine50 → P. 555

- Grindų plytelės iš natūralaus akmens duše gali blukti

Geberit CleanLine60 dušo latako grotelės plonoms grindų dangoms

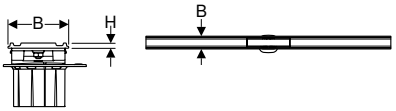

click & scan

Naudojimo tikslai
- Dušų viename lygyje su grindimis vandeniui surinkti
- Tinka montuoti patalpoje arba prie sienos
- Tinka montuoti plonasluoksnyje skiedinyje
- Kompozitiniams sandarikliams
- Tinka sujungti gatavuose paviršiuose epoksidinių dervų pagrindu
- Tinka sujungti gatavuose paviršiuose poliuretano pagrindu
- Tinka žmonėms su negalia pritaikytoms patalpoms

Savybės
- Kokybė tikrinta pagal EN 1253-3
- Dušo latako groteles galima pjaustyti
- Tinka 4–30 mm grindų konstrukcijai su keraminėmis plytelėmis
- Reguliuojamas dušo latako grotelių aukštis, nuolydis ir poslinkis
- Paprasta valyti
- Vandens nutekėjimas virš daugiakomponentės hidroizoliacijos
- Vandens nutekėjimas virš įrengtų grindų, naudojant manžetą
- Leidžiamoji apkrova K 3 (3 kN)

Techniniai duomenys

Produkto medžiaga	CrNiMo plienas 1.4404 (EN 10088)

Tiekiamas komplektas
- Nešvarumų gaudyklė
- Jungtis su kompensaciniu žiedu
- Siurbtukas
- Tarpinė

Gaminio Nr.	Spalva / paviršius	L [cm]	B [cm]	H [cm]	EUR/Vnt.
154.458.00.1	nerūdijantis plienas šveistas	30–90	4,7	0,4	**479,77**
154.459.00.1	nerūdijantis plienas šveistas	30–130	4,7	0,4	**693,00**

Užsakyti papildomai
- Geberit potinkinio montavimo rinkinys, skirtas CleanLine serijos dušo latako grotelėms, kai išlyginamais grindų sluoksnio storis prie vandens surinkimo 90–220 mm → P. 547
- Geberit potinkinio montavimo rinkinys, skirtas CleanLine serijos dušo latako grotelėms, kai išlyginamais grindų sluoksnio storis prie vandens surinkimo 65–90 mm → P. 548
- Geberit potinkinio montavimo rinkinys CleanLine dušo latakams, montavimui per perdangą → P. 548
- Geberit potinkinio montavimo rinkinys, skirtas CleanLine serijos dušo latako grotelėms, su papildoma jungtimi → P. 549

- Grindų plytelės iš natūralaus akmens duše gali blukti

Geberit CleanLine80 dušo latako grotelės

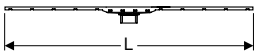

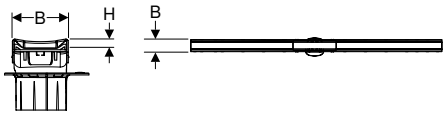

click & scan

Naudojimo tikslai
- Dušų viename lygyje su grindimis vandeniui surinkti
- Tinka montuoti patalpoje arba prie sienos
- Tinka montuoti plonasluoksnyje skiedinyje
- Kompozitiniams sandarikliams
- Tinka žmonėms su negalia pritaikytoms patalpoms

Techniniai duomenys

Produkto medžiaga	CrNiMo plienas 1.4404 (EN 10088)

Savybės
- Kokybė tikrinta pagal EN 1253-3
- Integruotam nuolydžiui
- Dušo latako groteles galima pjaustyti
- Tinka 10–35 mm grindų konstrukcijai su keraminėmis plytelėmis
- Reguliuojamas dušo latako grotelių aukštis, nuolydis ir poslinkis
- Paprasta valyti
- Vandens nutekėjimas virš daugiakomponentės hidroizoliacijos
- Vandens nutekėjimas virš įrengtų grindų, naudojant manžetą
- Leidžiamoji apkrova K 3 (3 kN)
- Su danga nuo pirštų antspaudų

Tiekiamas komplektas
- Nešvarumų gaudyklė
- Jungtis su kompensaciniu žiedu
- Siurbtukas
- Tarpinė

Gaminio Nr.	Spalva / paviršius	L [cm]	B [cm]	H [cm]	EUR/Vnt.
154.440.KS.1	Rėmas: poliruotas nerūdijantis plienas Plotas: nerūdijantis plienas šveistas	30–90	4,4	1	768,54
154.440.QC.1	Rėmas, Plotas: juoda chromuota / šveistas	30–90	4,4	1	768,54
154.440.39.1	Rėmas: šampaninė / poliruotas Plotas: šampaninė / šveistas, padengtas lengvai valomu sluoksniu	30–90	4,4	1	768,54
154.442.KS.1	Rėmas: poliruotas nerūdijantis plienas Plotas: nerūdijantis plienas šveistas	30–110	4,4	1	858,40
154.442.QC.1	Rėmas, Plotas: juoda chromuota / šveistas	30–110	4,4	1	858,40
154.442.39.1	Rėmas: šampaninė / poliruotas Plotas: šampaninė / šveistas, padengtas lengvai valomu sluoksniu	30–110	4,4	1	858,40
154.441.KS.1	Rėmas: poliruotas Plotas: nerūdijantis plienas šveistas	30–130	4,4	1	990,58
154.441.QC.1	Rėmas, Plotas: juoda chromuota / šveistas	30–130	4,4	1	990,58
154.441.39.1	Rėmas: šampaninė / poliruotas Plotas: šampaninė / šveistas, padengtas lengvai valomu sluoksniu	30–130	4,4	1	990,58

Užsakyti papildomai
- Geberit potinkinio montavimo rinkinys, skirtas CleanLine serijos dušo latako grotelėms, kai išlyginamais grindų sluoksnio storis prie vandens surinkimo 90–220 mm → P. 547
- Geberit potinkinio montavimo rinkinys CleanLine dušo latakams, montavimui per perdangą → P. 548
- Geberit potinkinio montavimo rinkinys, skirtas CleanLine serijos dušo latako grotelėms, kai išlyginamais grindų sluoksnio storis prie vandens surinkimo 65–90 mm → P. 548
- Geberit potinkinio montavimo rinkinys, skirtas CleanLine serijos dušo latako grotelėms, su papildoma jungtimi → P. 549

Galima derinti su
- Geberit jungiamasis elementas CleanLine80 → P. 555

- Grindų plytelės iš natūralaus akmens duše gali blukti

Priedai dušo latakams

Geberit jungiamasis elementas CleanLine20

click & scan

Naudojimo tikslai
- Dviem CleanLine20 dušo latako grotelėms sujungti

Tiekiamas komplektas
- Komplektas iš 2 vnt.

Gaminio Nr.	EUR/Vnt.
154.307.00.1	52,89

Galima derinti su
- Geberit CleanLine20 dušo latako grotelės → P. 550

Naujiena

Geberit jungiamasis elementas CleanLine30

click & scan

Gaminio Nr.	L [cm]	B [cm]	EUR/Vnt.
154.322.00.1	12	4,1	41,41

Tiekiama nuo Balandis 2026

Galima derinti su
- Geberit CleanLine30 dušo latako grotelės → P. 551

Geberit jungiamasis elementas CleanLine50

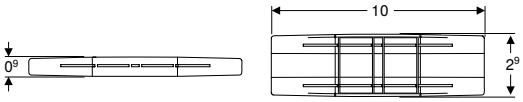

click & scan

Naudojimo tikslai
- Dviem CleanLine50 dušo latako grotelėms sujungti

Gaminio Nr.	L [cm]	B [cm]	H [cm]	EUR/Vnt.
154.320.00.1	10	2,9	0,9	51,67

Galima derinti su
- Geberit CleanLine50 dušo latako grotelės → P. 552

Geberit jungiamasis elementas CleanLine80

click & scan

Naudojimo tikslai
- Dviem CleanLine80 dušo latako grotelėms sujungti

Gaminio Nr.	EUR/Vnt.
154.309.00.1	52,89

Galima derinti su
- Geberit CleanLine80 dušo latako grotelės → P. 554

Geberit tvirtinimo rinkinys CleanLine dušo latakams, skirtas neapdorotai statybai

click & scan

Tiekiamas komplektas
- 2 tvirtinimo plokštelės su angomis
- Tvirtinimai

Gaminio Nr.	EUR/Vnt.
154.314.00.1	23,94

Dušo paviršiaus sifonai

Priedų apžvalga – Geberit dušo trapai

Geberit Lietuva, Parengta: Gruodis 2025

	Geberit CleanPoint dušo trapas, kai išlyginamasis grindų sluoksnio storis prie vandens surinkimo 90–220 mm	Geberit CleanPoint dušo trapas su įvadu	Geberit CleanPoint dušo trapas, kai išlyginamasis grindų sluoksnio storis prie vandens surinkimo 65–90 mm	Geberit CleanPoint dušo tra-pas, montavimui per perdangą
	154.050.00.1	154.059.00.1	154.052.00.1	154.053.00.1
	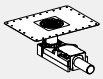	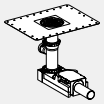	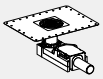	
Priedai				
Geberit CleanPoint dekoratyvinės grotelės, apvalios, 8 x 8 cm **154.311.00.1** 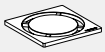	✓	✓	✓	✓
Geberit CleanPoint dekoratyvinės grotelės, kampinės, 8 x 8 cm **154.312.00.1** 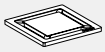	✓	✓	✓	✓
Geberit CleanPoint grotelės, pritvirtinamos varžtais, 8 x 8 cm, su grotelių laikikliu **154.310.00.1**	✓	✓	✓	✓

✓ Suderinama

Geberit CleanPoint dušo trapas, kai išlyginamasis grindų sluoksnio storis prie vandens surinkimo 90–220 mm

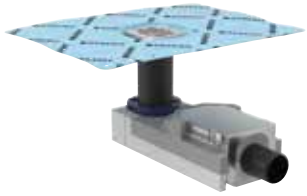

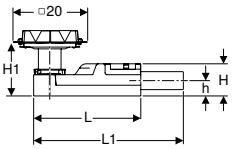

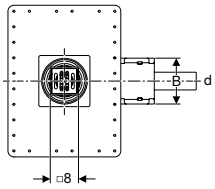

click & scan

Naudojimo tikslai
- Tinka montuoti vidaus patalpose
- Dušų viename lygyje su grindimis vandeniui surinkti
- Tinka žmonėms su negalia pritaikytoms patalpoms
- Kompozitiniams sandarikliams
- Išlyginamajam grindų sluoksniui, kurio aukštis ≥ 90 mm, prie trapo
- Skirta naudoti kaip įlaja su horizontaliu nuotaku

Techniniai duomenys

Hidraulinio uždorio aukštis (mm)	50 mm

Savybės
- Kokybė tikrinta pagal EN 1253-3
- Tinka 2–40 mm grindų konstrukcijai su keraminėmis plytelėmis
- Gamykliškai privirinta hidroizoliacinė membrana
- Hidroizoliacinė tarpinė įrengta visu perimetru, 10 cm plotis
- Grotelės iš nerūdijančio plieno
- Reguliuojamas grotelių aukštis, nuolydis ir poslinkis
- Pagrindinis elementas iš EPS, paviršiumi sklindančiam garsui izoliuoti
- Leidžiamoji apkrova K 3 (3 kN)
- Vandens nutekėjimas virš daugiakomponentės hidroizoliacijos

Tiekiamas komplektas
- Apsauginis montavimo dėžutės dangtelis su atskaitos briauna
- Plono sluoksnio įdėklas
- Nešvarumų gaudyklė
- Neperforuotas grotelių laikiklis su kompensaciniu žiedu
- Grotelės
- Sifonas iš PE-HD
- Tvirtinimai
- Tarpinė plokštė, 2 cm storio

Gaminio Nr.	DN	d, ø [mm]	Pralaidumas [l/s]	L [cm]	L1 [cm]	B [cm]	H [cm]	H1 [cm]	h [cm]	EUR/Vnt.
154.050.00.1	50	50	0,8	30	35,8	13	9	9–22	4,2	**177,67**

Priedai
- Geberit CleanPoint grotelės, pritvirtinamos varžtais, 8 x 8 cm, su grotelių laikikliu → P. 561
- Geberit CleanPoint dekoratyvinės grotelės, apvalios, 8 x 8 cm → P. 561
- Geberit CleanPoint dekoratyvinės grotelės, kampinės, 8 x 8 cm → P. 561

- Kai plytelių dydis < 5 cm, reikia atkreipti dėmesį į pagrindinio elemento išlyginamąjį grindų sluoksnį. Išlyginamojo cemento sluoksnio medžiagą ir storį pavesti nustatyti plytelių klojėjams
- Grindų plytelės iš natūralaus akmens duše gali blukti
- Prisukamas groteles su grotelių laikikliu (gaminio Nr. 154.310.00.1) reikia užsakyti atskirai

Geberit CleanPoint dušo trapas, kai išlyginamasis grindų sluoksnio storis prie vandens surinkimo 65–90 mm

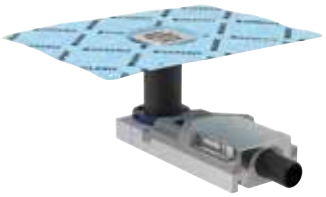

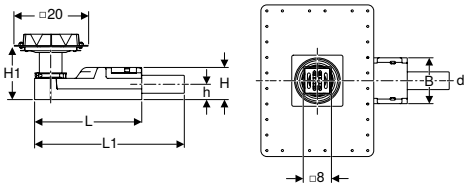

click & scan

Naudojimo tikslai
- Tinka montuoti vidaus patalpose
- Dušų viename lygyje su grindimis vandeniui surinkti
- Tinka žmonėms su negalia pritaikytoms patalpoms
- Kompozitiniams sandarikliams
- Atskiros dušo galvutės nuotekoms surinkti
- Tinka įmontuoti esant labai žemai grindų konstrukcijai
- Išlyginamajam grindų sluoksniui, kurio aukštis ≥ 65 mm, prie trapo
- Skirta naudoti kaip įlaja su horizontaliu nuotaku

Techniniai duomenys

Hidraulinio uždorio aukštis (mm)	30 mm

Savybės
- Tinka 2–30 mm grindų konstrukcijai su keraminėmis plytelėmis
- Gamykliškai privirinta hidroizoliacinė membrana
- Hidroizoliacinė tarpinė įrengta visu perimetru, 10 cm plotis
- Grotelės iš nerūdijančio plieno
- Reguliuojamas grotelių aukštis, nuolydis ir poslinkis
- Pagrindinis elementas iš EPS, paviršiumi sklindančiam garsui izoliuoti
- Leidžiamoji apkrova K 3 (3 kN)
- Vandens nutekėjimas virš daugiakomponentės hidroizoliacijos

Tiekiamas komplektas
- Apsauginis montavimo dėžutės dangtelis su atskaitos briauna
- Plono sluoksnio įdėklas
- Nešvarumų gaudyklė
- Neperforuotas grotelių laikiklis su kompensaciniu žiedu
- Grotelės
- Sifonas iš PE-HD
- Tvirtinimai

Gaminio Nr.	DN	d, ø [mm]	Pralaidumas [l/s]	L [cm]	L1 [cm]	B [cm]	H [cm]	H1 [cm]	h [cm]	EUR/Vnt.
154.052.00.1	40	40	0,4	30	35,8	13	6,5	6,5–17,5	3,2	**195,44**

Priedai
- Geberit CleanPoint grotelės, pritvirtinamos varžtais, 8 x 8 cm, su grotelių laikikliu → P. 561
- Geberit CleanPoint dekoratyvinės grotelės, apvalios, 8 x 8 cm → P. 561
- Geberit CleanPoint dekoratyvinės grotelės, kampinės, 8 x 8 cm → P. 561

- Kai plytelių dydis < 5 cm, reikia atkreipti dėmesį į pagrindinio elemento išlyginamąjį grindų sluoksnį. Išlyginamojo cemento sluoksnio medžiagą ir storį pavesti nustatyti plytelių klojėjams
- Grindų plytelės iš natūralaus akmens duše gali blukti
- Prisukamas groteles su grotelių laikikliu (gaminio Nr. 154.310.00.1) reikia užsakyti atskirai

Geberit CleanPoint dušo trapas su įvadu

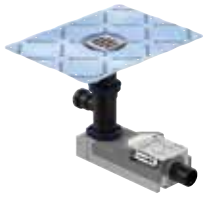

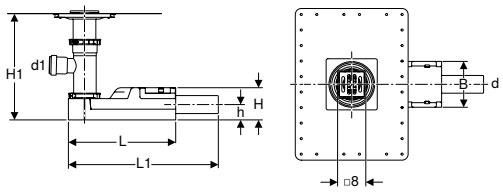

click & scan

Naudojimo tikslai
- Tinka montuoti vidaus patalpose
- Dušų viename lygyje su grindimis vandeniui surinkti
- Tinka žmonėms su negalia pritaikytoms patalpoms
- Kompozitiniams sandarikliams
- Lyginamojo grindų sluoksnio dangoms, kurių aukštis ≥180 mm ties įleidimo anga
- Skirta naudoti kaip įlaja su horizontaliu nuotaku

Techniniai duomenys

Hidraulinio uždorio aukštis (mm)	50 mm
Produkto medžiaga	PE-HD

Savybės
- Kokybė tikrinta pagal EN 1253-3
- Tinka 2–40 mm grindų konstrukcijai su keraminėmis plytelėmis
- Gamykliškai privirinta hidroizoliacinė membrana
- Hidroizoliacinė tarpinė įrengta visu perimetru, 10 cm plotis
- Grotelės iš nerūdijančio plieno
- Reguliuojamas grotelių aukštis, nuolydis ir poslinkis
- Pagrindinis elementas iš EPS, paviršiumi sklindančiam garsui izoliuoti
- Leidžiamoji apkrova K 3 (3 kN)
- Vandens nutekėjimas virš daugiakomponentės hidroizoliacijos

Tiekiamas komplektas
- Apsauginis montavimo dėžutės dangtelis su atskaitos briauna
- Plono sluoksnio įdėklas
- Nešvarumų gaudyklė
- Neperforuotas grotelių laikiklis su kompensaciniu žiedu
- Grotelės
- Sifonas iš PE-HD
- Atšaka 88.5° iš polietileno, ø 63 / 40 mm
- Tvirtinimai
- Tarpinė plokštė, 2 cm storio

Gaminio Nr.	DN	d, ø [mm]	Pralaidumas [l/s]	d1, ø [mm]	L [cm]	L1 [cm]	B [cm]	H [cm]	H1 [cm]	h [cm]	EUR/Vnt.
154.059.00.1	50	50	0,8	40	30	35,8	13	9	19–36,5	4,2	**214,77**

Priedai
- Geberit CleanPoint grotelės, pritvirtinamos varžtais, 8 x 8 cm, su grotelių laikikliu → P. 561
- Geberit CleanPoint dekoratyvinės grotelės, apvalios, 8 x 8 cm → P. 561
- Geberit CleanPoint dekoratyvinės grotelės, kampinės, 8 x 8 cm → P. 561

- Prisukamas groteles su grotelių laikikliu (gaminio Nr. 154.310.00.1) reikia užsakyti atskirai

Geberit CleanPoint dušo trapas, montavimui per perdangą

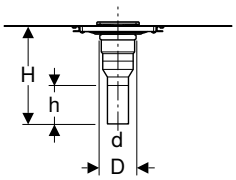

click & scan

Naudojimo tikslai
- Tinka montuoti vidaus patalpose
- Dušų viename lygyje su grindimis vandeniui surinkti
- Kompozitiniams sandarikliams
- Grindų konstrukcijoms 2–25 cm
- Išlyginamajam grindų sluoksniui, kurio aukštis ≥ 20 mm, prie trapo
- Netinka montuoti, kai keliami priešgaisrinės saugos reikalavimai
- Tinka žmonėms su negalia pritaikytoms patalpoms
- Skirta naudoti kaip įlaja su vertikaliu nuotaku

Savybės
- Gamykliškai privirinta hidroizoliacinė membrana
- Hidroizoliacinė tarpinė įrengta visu perimetru, 10 cm plotis
- Tinka 2–40 mm grindų konstrukcijai su keraminėmis plytelėmis
- Reguliuojamas grotelių aukštis, nuolydis ir poslinkis
- Grotelės iš nerūdijančio plieno
- Leidžiamoji apkrova K 3 (3 kN)
- Vandens nutekėjimas virš daugiakomponentės hidroizoliacijos

Tiekiamas komplektas
- Apsauginis montavimo dėžutės dangtelis su atskaitos briauna
- Plono sluoksnio įdėklas
- Jungtis iš PE-HD, ø 50 mm
- Nešvarumų gaudyklė
- Neperforuotas grotelių laikiklis su kompensaciniu žiedu
- Grotelės

Gaminio Nr.	DN	d, ø [mm]	D [cm]	H [cm]	h [cm]	EUR/Vnt.
154.053.00.1	50	50	7,8	34	15,6	107,34

Užsakyti papildomai
- Sifonas

Priedai
- Geberit CleanPoint dekoratyvinės grotelės, apvalios, 8 x 8 cm → P. 561
- Geberit CleanPoint dekoratyvinės grotelės, kampinės, 8 x 8 cm → P. 561
- Geberit CleanPoint grotelės, pritvirtinamos varžtais, 8 x 8 cm, su grotelių laikikliu → P. 561
- Geberit P-formos sifonas užteršto vandens išpylimo kriauklei, su suspaudžiamąja jungtimi, įleidimas vertikalus ir nuotakas horizontalus → P. 540

- Grindų plytelės iš natūralaus akmens duše gali blukti
- Prisukamas groteles su grotelių laikikliu (gaminio Nr. 154.310.00.1) reikia užsakyti atskirai

Geberit Dušo trapai grindų dangoms iš vinilo (PVC), kai išlyginamasis grindų sluoksnio storis prie vandens surinkimo 114–215 mm

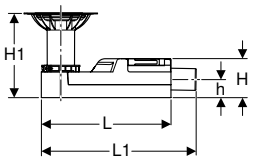

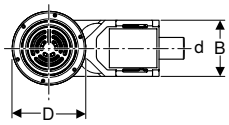

click & scan

Naudojimo tikslai
- Tinka montuoti vidaus patalpose
- Grindų dangoms iš vinilo (PVC) iki 3 mm storio
- Dušų viename lygyje su grindimis vandeniui surinkti
- Tinka žmonėms su negalia pritaikytoms patalpoms
- Išlyginamajam grindų sluoksniui, kurio aukštis ≥ 114 mm, prie trapo
- Skirta naudoti kaip įlaja su horizontaliu nuotaku

Techniniai duomenys

Hidraulinio uždorio aukštis (mm)	50 mm

Savybės
- Kokybė tikrinta pagal EN 1253-3
- Grotelės iš nerūdijančio plieno
- Pagrindinis elementas iš EPS, paviršiumi sklindančiam garsui izoliuoti
- Leidžiamoji apkrova K 3 (3 kN)

Tiekiamas komplektas
- Apsauginės montavimo dėžutės dangtelis su montavimo įrankiu
- Nešvarumų gaudyklė
- Grotelės
- Sifonas iš PE-HD
- Tvirtinimai
- Tarpinė plokštė, 2 cm storio
- Geležtė grindų dangoms iš vinilo (PVC)

Gaminio Nr.	DN	d, ø [mm]	Pralaidumas [l/s]	D [cm]	L [cm]	L1 [cm]	B [cm]	H [cm]	H1 [cm]	h [cm]	EUR/Vnt.
154.055.00.1	50	50	0,8	17	30	35,8	13	9	11,4–21,5	4,2	330,67
154.056.00.1	56	56	0,8	17	30	35,8	13	9	11,4–21,5	4,2	350,17

Geberit dušo trapai grindų dangoms iš vinilo (PVC), kai išlyginamasis grindų sluoksnio storis prie vandens surinkimo 94–114 mm

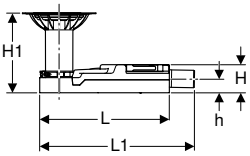

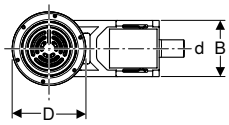

click & scan

Naudojimo tikslai
- Tinka montuoti vidaus patalpose
- Grindų dangoms iš vinilo (PVC) iki 3 mm storio
- Dušų viename lygyje su grindimis vandeniui surinkti
- Tinka žmonėms su negalia pritaikytoms patalpoms
- Atskiros dušo galvutės nuotekoms surinkti
- Tinka įmontuoti esant labai žemai grindų konstrukcijai
- Išlyginamajam grindų sluoksniui, kurio aukštis ≥ 94 mm, prie trapo
- Skirta naudoti kaip įlaja su horizontaliu nuotaku

Techniniai duomenys

Hidraulinio uždorio aukštis (mm)	30 mm

Savybės
- Grotelės iš nerūdijančio plieno
- Pagrindinis elementas iš EPS, paviršiumi sklindančiam garsui izoliuoti
- Leidžiamoji apkrova K 3 (3 kN)

Tiekiamas komplektas
- Apsauginės montavimo dėžutės dangtelis su montavimo įrankiu
- Nešvarumų gaudyklė
- Grotelės
- Sifonas iš PE-HD
- Tvirtinimai
- Geležtė grindų dangoms iš vinilo (PVC)

Gaminio Nr.	DN	d, ø [mm]	Pralaidumas [l/s]	D [cm]	L [cm]	L1 [cm]	B [cm]	H [cm]	H1 [cm]	h [cm]	EUR/Vnt.
154.057.00.1	40	40	0,4	17	30	35,8	13	6,5	9,4–17,5	3,2	**350,17**

Geberit dušo trapai grindų dangoms iš vinilo (PVC), montavimui per perdangą

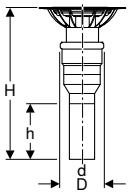

click & scan

Naudojimo tikslai
- Tinka montuoti vidaus patalpose
- Grindų dangoms iš vinilo (PVC) iki 3 mm storio
- Dušų viename lygyje su grindimis vandeniui surinkti
- Grindų konstrukcijoms 4–25 cm
- Išlyginamajam grindų sluoksniui, kurio aukštis ≥ 40 mm, prie trapo
- Netinka montuoti, kai keliami priešgaisrinės saugos reikalavimai
- Tinka žmonėms su negalia pritaikytoms patalpoms
- Skirta naudoti kaip įlaja su vertikaliu nuotaku

Tiekiamas komplektas
- Jungtis iš PE-HD, ø 50 mm
- Nešvarumų gaudyklė
- Grotelės
- Geležtė grindų dangoms iš vinilo (PVC)
- Apsauginės montavimo dėžutės dangtelis su montavimo įrankiu

Savybės
- Grotelės iš nerūdijančio plieno
- Leidžiamoji apkrova K 3 (3 kN)

Gaminio Nr.	DN	d, ø [mm]	D [cm]	H [cm]	h [cm]	EUR/Vnt.
154.058.00.1	50	50	7,8	36–42	15,6	**330,67**

Užsakyti papildomai
- Sifonas

Priedai
- Geberit P-formos sifonas užteršto vandens išpylimo kriauklei, su suspaudžiamąja jungtimi, įleidimas vertikalus ir nuotakas horizontalus → P. 540

Dušo trapų priedai

Geberit CleanPoint grotelės, pritvirtinamos varžtais, 8 x 8 cm, su grotelių laikikliu

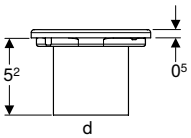

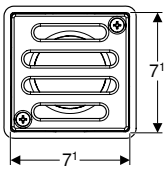

click & scan

Naudojimo tikslai
- Geberit grindų trapams dušui, 8 x 8 cm

Techniniai duomenys

Produkto medžiaga	Nerūdijantysis plienas

Savybės
- Tvirtinamas varžtais
- Grotelės ir varžtai iš nerūdijančio plieno
- Leidžiamoji apkrova K 3 (3 kN)

Gaminio Nr.	d, ø [mm]	Vardinis plotis [cm]	L [cm]	B [cm]	EUR/Vnt.
154.310.00.1	50	8	8	8	32,02

Geberit CleanPoint dekoratyvinės grotelės, apvalios, 8 x 8 cm

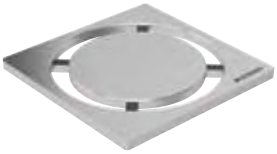
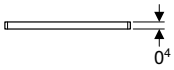

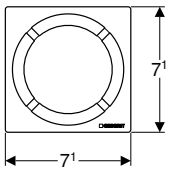

click & scan

Naudojimo tikslai
- Grindų trapams, skirtiems dušams, viename lygyje su grindimis su grotelių laikikliu, 8 x 8 cm

Techniniai duomenys

Produkto medžiaga	Nerūdijantysis plienas

Savybės
- Šveistas
- Leidžiamoji apkrova K 3 (3 kN)

Gaminio Nr.	Vardinis plotis [cm]	L [cm]	B [cm]	H [cm]	EUR/Vnt.
154.311.00.1	8	7,1	7,1	0,4	177,67

Geberit CleanPoint dekoratyvinės grotelės, kampinės, 8 x 8 cm

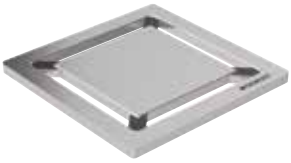
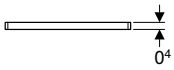

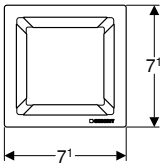

click & scan

Naudojimo tikslai
- Grindų trapams, skirtiems dušams, viename lygyje su grindimis su grotelių laikikliu, 8 x 8 cm

Techniniai duomenys

Produkto medžiaga	Nerūdijantysis plienas

Savybės
- Šveistas
- Leidžiamoji apkrova K 3 (3 kN)

Gaminio Nr.	Vardinis plotis [cm]	L [cm]	B [cm]	H [cm]	EUR/Vnt.
154.312.00.1	8	7,1	7,1	0,4	177,67

Sieniniai dušo latakai

Asortimento apžvalga – Geberit sieniniai dušo latakai

Geberit Lietuva, Parengta: Gruodis 2025

		Geberit Duofix rėmas dušui, 130 cm, su CleanWall sieniniu lataku, potinkiniams iš sienos montuojamiems maišytuvams, kai išlyginamasis grindų sluoksnio storis prie vandens surinkimo 90–250 mm	Geberit Duofix rėmas dušui, 130 cm, su CleanWall sieniniu lataku, potinkiniams iš sienos montuojamiems maišytuvams, kai išlyginamasis grindų sluoksnio storis prie vandens surinkimo 65–90 mm	Geberit Duofix rėmas dušui, 50 cm, su CleanWall sieniniu lataku, kai išlyginamasis grindų sluoksnio storis prie vandens surinkimo 90–250 mm	Geberit Duofix rėmas dušui, 50 cm, su CleanWall sieniniu lataku, kai išlyginamasis grindų sluoksnio storis prie vandens surinkimo 65–90 mm	Geberit Kombifix rėmas dušui, su CleanWall sieniniu lataku, kai išlyginamasis grindų sluoksnio storis prie vandens surinkimo 90–200 mm	Geberit Kombifix rėmas dušui, su CleanWall sieniniu lataku, kai išlyginamasis grindų sluoksnio storis prie vandens surinkimo 65–90 mm
		111.580.00.2	111.581.00.2	111.591.00.2	111.593.00.2	457.534.00.1	457.536.00.1
		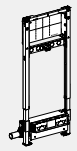	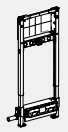				
Užsakyti papildomai							
Geberit montavimo dalių rinkinys CleanWall sieniniam latakui, dangtelis iš plastiko	154.335.11.1 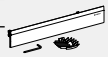	✓	✓	✓	✓	✓	✓
	154.335.14.1	✓	✓	✓	✓	✓	✓
	154.335.21.1	✓	✓	✓	✓	✓	✓
Geberit montavimo dalių rinkinys CleanWall sieniniam latakui, dangtelis iš nerūdijančio plieno	154.336.FW.1 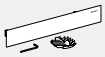	✓	✓	✓	✓	✓	✓
Geberit montavimo dalių rinkinys CleanWall sieniniam latakui, dangtelis iš nerūdijančiojo plieno, pritvirtinamas varžtais	154.337.FW.1	✓	✓	✓	✓	✓	✓
Geberit montavimo dalių rinkinys CleanWall sieniniam latakui, įklijuojamai keraminei plytelei, be rėmelio	154.338.00.1	✓	✓	✓	✓	✓	✓
Geberit montavimo dalių rinkinys CleanWall sieniniam latakui, įklijuojamai keraminei plytelei, kelių dalių su rėmeliu	154.339.00.1	✓	✓	✓	✓	✓	✓
Priedai							
Geberit vandens nukreipimo profilis CleanWall sieniniam dušo latakui	154.340.FW.1	✓	✓	✓	✓	✓	✓

✓ Suderinama

Geberit Kombifix rėmas dušui, su CleanWall sieniniu lataku, kai išlyginamasis grindų sluoksnio storis prie vandens surinkimo 65–90 mm

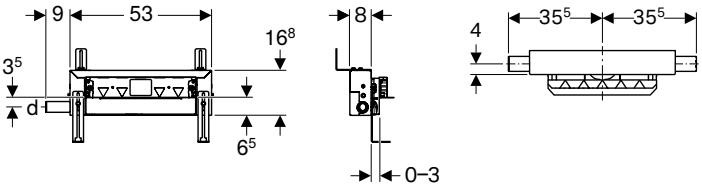

click & scan

Naudojimo tikslai

- Privačių namų vonios kambariams
- Dušų viename lygyje su grindimis vandeniui surinkti
- Mūro arba lengvos konstrukcijos sienoms
- Kompozitiniams sandarikliams
- Atskiros dušo galvutės nuotekoms surinkti
- Tinka įmontuoti esant labai žemai grindų konstrukcijai
- Išlyginamajam grindų sluoksniui, kurio aukštis ≥ 65 mm, prie trapo

Techniniai duomenys

Hidraulinio uždorio aukštis (mm)	30 mm

Savybės

- Tinko storis 5–30 mm
- Tinka 2–26 mm grindų konstrukcijai su keraminėmis plytelėmis
- Tinka 2–35 mm sienos konstrukcijai su keraminėmis plytelėmis
- Reguliuojamo aukščio elementas
- Reguliuojama sandarinimo jungtis be įtampos
- Nuotekų sistemos jungtis šone
- Gamykliškai privirinta hidroizoliacinė membrana
- Hidroizoliacinė tarpinė įrengta visu perimetru, 10 cm plotis
- Galima nustatyti sifono įleidimo aukštį

Tiekiamas komplektas

- Jungtis iš PE-HD, ø 40 mm
- Apsauginis dangtelis
- Tvirtinimai

Gaminio Nr.	DN	d, ø [mm]	Pralaidumas [l/s]	B [cm]	H [cm]	T [cm]	EUR/Vnt.
457.536.00.1	40	40	0,4	53	16,8	8	508,90

Užsakyti papildomai
- Baigiamojo montavimo dalių rinkinys

Priedai
- Geberit montavimo dalių rinkinys CleanWall sieniniam latakui, dangtelis iš plastiko → P. 568
- Geberit montavimo dalių rinkinys CleanWall sieniniam latakui, dangtelis iš nerūdijančio plieno → P. 568
- Geberit montavimo dalių rinkinys CleanWall sieniniam latakui, dangtelis iš nerūdijančiojo plieno, pritvirtinamas varžtais → P. 568
- Geberit montavimo dalių rinkinys CleanWall sieniniam latakui, įklijuojamai keraminei plytelei, be rėmelio → P. 569
- Geberit montavimo dalių rinkinys CleanWall sieniniam latakui, įklijuojamai keraminei plytelei, kelių dalių su rėmeliu → P. 569
- Geberit vandens nukreipimo profilis CleanWall sieniniam dušo latakui → P. 569

- Grindų plytelės iš natūralaus akmens duše gali blukti

Geberit Kombifix rėmas dušui, su CleanWall sieniniu lataku, kai išlyginamasis grindų sluoksnio storis prie vandens surinkimo 90–200 mm

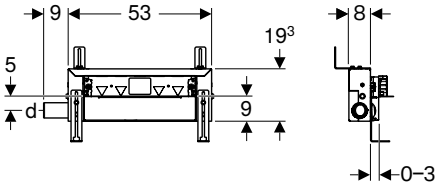

click & scan

Naudojimo tikslai
- Privačių namų vonios kambariams
- Dušų viename lygyje su grindimis vandeniui surinkti
- Mūro arba lengvos konstrukcijos sienoms
- Kompozitiniams sandarikliams
- Išlyginamajam grindų sluoksniui, kurio aukštis ≥ 90 mm, prie trapo

Techniniai duomenys

Hidraulinio uždorio aukštis (mm)	50 mm

Savybės
- Kokybė tikrinta pagal EN 1253-3
- Tinko storis 5–30 mm
- Tinka 2–26 mm grindų konstrukcijai su keraminėmis plytelėmis
- Tinka 2–35 mm sienos konstrukcijai su keraminėmis plytelėmis
- Reguliuojamo aukščio elementas
- Reguliuojama sandarinimo jungtis be įtampos
- Nuotekų sistemos jungtis šone
- Gamykliškai privirinta hidroizoliacinė membrana
- Hidroizoliacinė tarpinė įrengta visu perimetru, 10 cm plotis
- Galima nustatyti sifono įleidimo aukštį

Tiekiamas komplektas
- Jungtis iš PE-HD, ø 50 mm
- Apsauginis dangtelis
- Tvirtinimai

Gaminio Nr.	DN	d, ø [mm]	Pralaidumas [l/s]	B [cm]	H [cm]	T [cm]	EUR/Vnt.
457.534.00.1	50	50	0,8	53	19,3	8	488,86

Užsakyti papildomai
- Baigiamojo montavimo dalių rinkinys

Priedai
- Geberit montavimo dalių rinkinys CleanWall sieniniam latakui, dangtelis iš nerūdijančio plieno → P. 568
- Geberit montavimo dalių rinkinys CleanWall sieniniam latakui, dangtelis iš nerūdijančiojo plieno, pritvirtinamas varžtais → P. 568
- Geberit montavimo dalių rinkinys CleanWall sieniniam latakui, dangtelis iš plastiko → P. 568
- Geberit montavimo dalių rinkinys CleanWall sieniniam latakui, įklijuojamai keraminei plytelei, be rėmelio → P. 569
- Geberit montavimo dalių rinkinys CleanWall sieniniam latakui, įklijuojamai keraminei plytelei, kelių dalių su rėmeliu → P. 569
- Geberit vandens nukreipimo profilis CleanWall sieniniam dušo latakui → P. 569

- Grindų plytelės iš natūralaus akmens duše gali blukti

Geberit Duofix rėmas dušui, 130 cm, su CleanWall sieniniu lataku, potinkiniams iš sienos montuojamiems maišytuvams, kai išlyginamasis grindų sluoksnio storis prie vandens surinkimo 90–250 mm

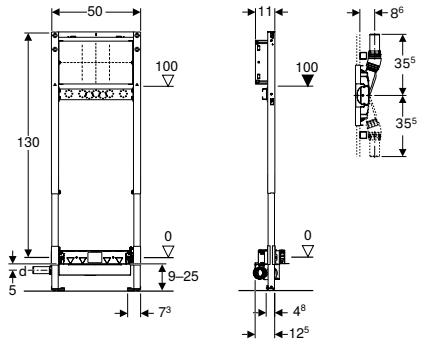

click & scan

Naudojimo tikslai
- Metalinėms ir medinėms sienoms
- Geberit Duofix sieninėms sistemoms
- Tinka montuoti į dalinio arba patalpos aukščio konstrukcijas
- Tinka įmontuoti į patalpos aukščio skiriamąsias sienas
- Privačių namų vonios kambariams
- Kompozitiniams sandarikliams
- Dušų viename lygyje su grindimis vandeniui surinkti
- Išlyginamajam grindų sluoksniui, kurio aukštis ≥ 90 mm, prie trapo
- Potinkiniams ir išoriniams maišytuvams

Techniniai duomenys

Hidraulinio uždorio aukštis (mm)	50 mm

Tiekiamas komplektas
- Jungtis iš PE-HD, ø 50 mm
- Kampinė jungtis Rp 1/2" / R 1/2", suderinama su MF
- Tarpinė vandens jungčiai
- Garso izoliacijos pagrindas
- Izoliacinė įvorė
- Apsauginis dangtelis
- Tvirtinimo ir apsauginė medžiaga

Savybės
- 2025 serija
- Statiškai save laikantis rėmas, apsaugotas nuo korozijos milteline danga
- Su ištraukiama plokšte šoniniam tvirtinimui virš elemento prie metalinių ar medinių profilių arba prie Geberit Duofix sistemos stovų
- Alternatyvi mūro laikiklių montavimo padėtis
- Pagrindo plokštes galima pasukti, tinka montuoti į U profilius UW 50 ir UW 75
- Pagrindo plokštes į Geberit Duofix sistemos bėgelį galima montuoti be įrankių, be papildomų komponentų
- Cinkuotos kojų atramos, apsaugos nuo korozijos, pasižyminčios neslystančiomis savybėmis
- Kokybė tikrinta pagal EN 1253-3
- Reguliuojama sandarinimo jungtis be įtampos
- Lipni sandarinimo tarpinė vandens jungčiai
- Gamykliškai privirinta hidroizoliacinė membrana
- Hidroizoliacinė tarpinė įrengta visu perimetru, 10 cm plotis
- Reguliuojamo aukščio ir gylio montavimo plokštė
- Montavimo plokštė iš faneros, klijuota, atspari vandeniui
- Statybinių medžiagų B2 klasė pagal DIN 4102-1, arba klasė D-s2, d0 pagal EN 13501-3
- Formaldehido išsiskyrimo A klasė pagal EN 1084, arba E 1 klasė atitinkamai pagal EN 13936
- Galima nustatyti sifono įleidimo aukštį
- Apdailos storis 10–40 mm
- Tinka 2–26 mm grindų konstrukcijai su keraminėmis plytelėmis
- Tinka 2–35 mm sienos konstrukcijai su keraminėmis plytelėmis
- Nuotekų sistemos jungtis šone

Gaminio Nr.	DN	d, ø [mm]	Pralaidumas [l/s]	B [cm]	H [cm]	T [cm]	EUR/Vnt.
111.580.00.2	50	50	0,8	50	130	11	518,67

Užsakyti papildomai
- Baigiamojo montavimo dalių rinkinys

Priedai
- Priedų apžvalga – Geberit Duofix rėmai dušams ir vonioms → P. 639

- Grindų plytelės iš natūralaus akmens duše gali blukti

Geberit Duofix rėmas dušui, 130 cm, su CleanWall sieniniu lataku, potinkiniams iš sienos montuojamiems maišytuvams, kai išlyginamasis grindų sluoksnio storis prie vandens surinkimo 65–90 mm

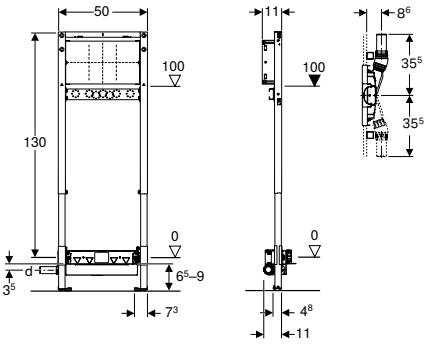

click & scan

Naudojimo tikslai
- Metalinėms ir medinėms sienoms
- Geberit Duofix sieninėms sistemoms
- Tinka montuoti į dalinio arba patalpos aukščio konstrukcijas
- Tinka įmontuoti į patalpos aukščio skiriamąsias sienas
- Privačių namų vonios kambariams
- Atskiros dušo galvutės nuotekoms surinkti
- Tinka įmontuoti esant labai žemai grindų konstrukcijai
- Dušų viename lygyje su grindimis vandeniui surinkti
- Išlyginamajam grindų sluoksniui, kurio aukštis ≥ 65 mm, prie trapo
- Potinkiniams ir išoriniams maišytuvams
- Kompozitiniams sandarikliams

Techniniai duomenys

Hidraulinio uždorio aukštis (mm)	30 mm

Tiekiamas komplektas
- Jungtis iš PE-HD, ø 40 mm
- Kampinė jungtis Rp 1/2" / R 1/2", suderinama su MF
- Tarpinė vandens jungčiai
- Garso izoliacijos pagrindas
- Izoliacinė įvorė
- Apsauginis dangtelis
- Tvirtinimo ir apsauginė medžiaga

Savybės
- 2025 serija
- Statiškai save laikantis rėmas, apsaugotas nuo korozijos milteline danga
- Su ištraukiama plokšte šoniniam tvirtinimui virš elemento prie metalinių ar medinių profilių arba prie Geberit Duofix sistemos stovų
- Alternatyvi mūro laikiklių montavimo padėtis
- Pagrindo plokštes galima pasukti, tinka montuoti į U profilius UW 50 ir UW 75
- Pagrindo plokštes į Geberit Duofix sistemos bėgelį galima montuoti be įrankių, be papildomų komponentų
- Cinkuotos kojų atramos, apsaugos nuo korozijos, pasižyminčios neslystančiomis savybėmis
- Reguliuojama sandarinimo jungtis be įtampos
- Lipni sandarinimo tarpinė vandens jungčiai
- Gamykliškai privirinta hidroizoliacinė membrana
- Hidroizoliacinė tarpinė įrengta visu perimetru, 10 cm plotis
- Reguliuojamo aukščio ir gylio montavimo plokštė
- Montavimo plokštė iš faneros, klijuota, atspari vandeniui
- Statybinių medžiagų B2 klasė pagal DIN 4102-1, arba klasė D-s2, d0 pagal EN 13501-3
- Formaldehido išsiskyrimo A klasė pagal EN 1084, arba E 1 klasė atitinkamai pagal EN 13936
- Nukrypstant nuo reikalavimų iš EN 1253, hidraulinio uždorio aukštis yra tik 30 mm
- Galima nustatyti sifono įleidimo aukštį
- Apdailos storis 10–40 mm
- Tinka 2–26 mm grindų konstrukcijai su keraminėmis plytelėmis
- Tinka 2–35 mm sienos konstrukcijai su keraminėmis plytelėmis
- Nuotekų sistemos jungtis šone

Gaminio Nr.	DN	d, ø [mm]	Pralaidumas [l/s]	B [cm]	H [cm]	T [cm]	EUR/Vnt.
111.581.00.2	40	40	0,4	50	130	11	**563,70**

Užsakyti papildomai
- Baigiamojo montavimo dalių rinkinys

Priedai
- Priedų apžvalga – Geberit Duofix rėmai dušams ir vonioms → P. 639

- Grindų plytelės iš natūralaus akmens duše gali blukti

Geberit Duofix rėmas dušui, 50 cm, su CleanWall sieniniu lataku, kai išlyginamasis grindų sluoksnio storis prie vandens surinkimo 90–250 mm

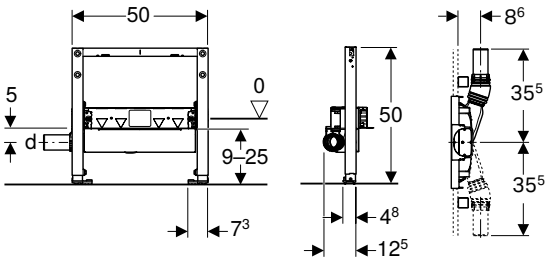

click & scan

Naudojimo tikslai
- Metalinėms ir medinėms sienoms
- Geberit Duofix sieninėms sistemoms
- Tinka įmontuoti į įrangos elementų sieneles prieš pagrindinę sieną per visą patalpos aukštį
- Tinka įmontuoti į patalpos aukščio skiriamąsias sienas
- Privačių namų vonios kambariams
- Kompozitiniams sandarikliams
- Dušų viename lygyje su grindimis vandeniui surinkti
- Išlyginamajam grindų sluoksniui, kurio aukštis ≥ 90 mm, prie trapo

Techniniai duomenys

Hidraulinio uždorio aukštis (mm)	50 mm

Tiekiamas komplektas
- Jungtis iš PE-HD, ø 50 mm
- Apsauginis dangtelis
- Tvirtinimai

Savybės
- 2025 serija
- Statiškai save laikantis rėmas, apsaugotas nuo korozijos milteline danga
- Su ištraukiama plokšte šoniniam tvirtinimui virš elemento prie metalinių ar medinių profilių arba prie Geberit Duofix sistemos stovų
- Alternatyvi mūro laikiklių montavimo padėtis
- Pagrindo plokštes galima pasukti, tinka montuoti į U profilius UW 50 ir UW 75
- Pagrindo plokštes į Geberit Duofix sistemos bėgelį galima montuoti be įrankių, be papildomų komponentų
- Cinkuotos kojų atramos, apsaugos nuo korozijos, pasižyminčios neslystančiomis savybėmis
- Kokybė tikrinta pagal EN 1253-3
- Reguliuojama sandarinimo jungtis be įtampos
- Gamykliškai privirinta hidroizoliacinė membrana
- Hidroizoliacinė tarpinė įrengta visu perimetru, 10 cm plotis
- Galima nustatyti sifono įleidimo aukštį
- Apdailos storis 10–40 mm
- Tinka 2–26 mm grindų konstrukcijai su keraminėmis plytelėmis
- Tinka 2–35 mm sienos konstrukcijai su keraminėmis plytelėmis
- Nuotekų sistemos jungtis šone

Gaminio Nr.	DN	d, ø [mm]	Pralaidumas [l/s]	B [cm]	H [cm]	T [cm]	EUR/Vnt.
111.591.00.2	50	50	0,8	50	50	12,5	448,78

Užsakyti papildomai
- Baigiamojo montavimo dalių rinkinys

Priedai
- Priedų apžvalga – Geberit Duofix rėmai dušams ir vonioms → P. 639

- Grindų plytelės iš natūralaus akmens duše gali blukti

Geberit Duofix rėmas dušui, 50 cm, su CleanWall sieniniu lataku, kai išlyginamasis grindų sluoksnio storis prie vandens surinkimo 65–90 mm

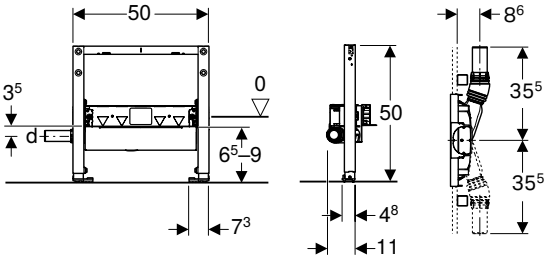

click & scan

Naudojimo tikslai
- Metalinėms ir medinėms sienoms
- Geberit Duofix sieninėms sistemoms
- Tinka įmontuoti į įrangos elementų sieneles prieš pagrindinę sieną per visą patalpos aukštį
- Tinka įmontuoti į patalpos aukščio skiriamąsias sienas
- Privačių namų vonios kambariams
- Tinka įmontuoti esant labai žemai grindų konstrukcijai
- Dušų viename lygyje su grindimis vandeniui surinkti
- Išlyginamajam grindų sluoksniui, kurio aukštis ≥ 65 mm, prie trapo
- Kompozitiniams sandarikliams
- Atskiros dušo galvutės nuotekoms surinkti

Techniniai duomenys

Hidraulinio uždorio aukštis (mm)	30 mm

Tiekiamas komplektas
- Jungtis iš PE-HD, ø 40 mm
- Apsauginis dangtelis
- Tvirtinimai

Savybės
- 2025 serija
- Statiškai save laikantis rėmas, apsaugotas nuo korozijos milteline danga
- Su ištraukiama plokšte šoniniam tvirtinimui virš elemento prie metalinių ar medinių profilių arba prie Geberit Duofix sistemos stovų
- Alternatyvi mūro laikiklių montavimo padėtis
- Pagrindo plokštes galima pasukti, tinka montuoti į U profilius UW 50 ir UW 75
- Pagrindo plokštes į Geberit Duofix sistemos bėgelį galima montuoti be įrankių, be papildomų komponentų
- Cinkuotos kojų atramos, apsaugos nuo korozijos, pasižyminčios neslystančiomis savybėmis
- Reguliuojama sandarinimo jungtis be įtampos
- Gamykliškai privirinta hidroizoliacinė membrana
- Hidroizoliacinė tarpinė įrengta visu perimetru, 10 cm plotis
- Nukrypstant nuo reikalavimų iš EN 1253, hidraulinio uždorio aukštis yra tik 30 mm
- Galima nustatyti sifono įleidimo aukštį
- Apdailos storis 10–40 mm
- Tinka 2–26 mm grindų konstrukcijai su keraminėmis plytelėmis
- Tinka 2–35 mm sienos konstrukcijai su keraminėmis plytelėmis
- Nuotekų sistemos jungtis šone

Gaminio Nr.	DN	d, ø [mm]	Pralaidumas [l/s]	B [cm]	H [cm]	T [cm]	EUR/Vnt.
111.593.00.2	40	40	0,4	50	50	11	468,83

Užsakyti papildomai
- Baigiamojo montavimo dalių rinkinys

Priedai
- Priedų apžvalga – Geberit Duofix rėmai dušams ir vonioms → P. 639

- Grindų plytelės iš natūralaus akmens duše gali blukti

Sieninių dušo latakų priedai

Geberit montavimo dalių rinkinys CleanWall sieniniam latakui, dangtelis iš nerūdijančio plieno

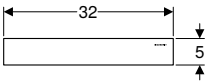

click & scan

Naudojimo tikslai
- Geberit sieniniams dušo latakams

Techniniai duomenys

Produkto medžiaga	Nerūdijantysis plienas

Savybės
- Valant galima išimti

Tiekiamas komplektas
- Dangtelis
- Nešvarumų gaudyklė
- Šešiakampis raktas

Gaminio Nr.	Spalva / paviršius	L [cm]	H [cm]	EUR/Vnt.
154.336.FW.1	nerūdijantis plienas šveistas	32	5	160,28

Geberit montavimo dalių rinkinys CleanWall sieniniam latakui, dangtelis iš nerūdijančiojo plieno, pritvirtinamas varžtais

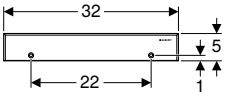

click & scan

Naudojimo tikslai
- Geberit sieniniams dušo latakams

Techniniai duomenys

Produkto medžiaga	Nerūdijantysis plienas

Savybės
- Valant galima išimti
- Tvirtinamas varžtais

Tiekiamas komplektas
- Dangtelis
- Nešvarumų gaudyklė
- Šešiakampis raktas
- Tvirtinimai

Gaminio Nr.	Spalva / paviršius	L [cm]	H [cm]	EUR/Vnt.
154.337.FW.1	nerūdijantis plienas šveistas	32	5	200,34

Geberit montavimo dalių rinkinys CleanWall sieniniam latakui, dangtelis iš plastiko

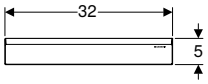

click & scan

Naudojimo tikslai
- Geberit sieniniams dušo latakams

Techniniai duomenys

Produkto medžiaga	Plastikas

Savybės
- Valant galima išimti

Tiekiamas komplektas
- Dangtelis
- Nešvarumų gaudyklė
- Šešiakampis raktas

Gaminio Nr.	Spalva / paviršius	L [cm]	H [cm]	EUR/Vnt.
154.335.11.1	balta	32	5	100,22
154.335.14.1	juoda matinė	32	5	152,27
154.335.21.1	chromuotas / blizgus	32	5	128,22

Geberit vandens nukreipimo profilis CleanWall sieniniam dušo latakui

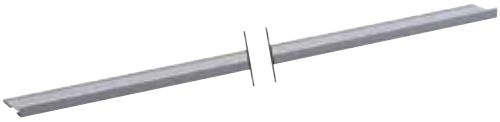

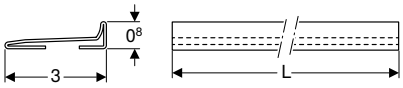

click & scan

Naudojimo tikslai
- Dušo vandeniui nukreipti į Geberit sieninį dušo lataką
- Tinka montuoti plonasluoksnyje skiedinyje

Techniniai duomenys

Produkto medžiaga	Nerūdijantysis plienas

Savybės
- Galima pjaustyti pasirinktu ilgiu
- Paprasta atlikti techninę priežiūrą ir valyti

Tiekiamas komplektas
- 2 įstatomi dangteliai

Gaminio Nr.	Spalva / paviršius	L [cm]	H [cm]	EUR/Vnt.
154.340.FW.1	nerūdijantis plienas šveistas	115	0,8	160,28

Geberit montavimo dalių rinkinys CleanWall sieniniam latakui, įklijuojamai keraminei plytelei, be rėmelio

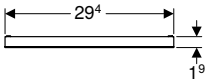

click & scan

Naudojimo tikslai
- Geberit sieniniams dušo latakams
- Keraminei plytelei įklijuoti be siūlių

Savybės
- Valant galima išimti
- Tinka 2–35 mm sienos konstrukcijai su keraminėmis plytelėmis

Tiekiamas komplektas
- Keraminių plytelių laikiklis
- Nešvarumų gaudyklė
- Šešiakampis raktas

Gaminio Nr.	L [cm]	H [cm]	EUR/Vnt.
154.338.00.1	29,4	1,9	128,22

Geberit montavimo dalių rinkinys CleanWall sieniniam latakui, įklijuojamai keraminei plytelei, kelių dalių su rėmeliu

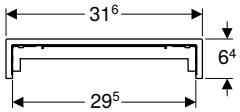

click & scan

Naudojimo tikslai
- Geberit sieniniams dušo latakams
- Kelioms keraminėms plytelėms įklijuoti

Techniniai duomenys

Produkto medžiaga	Nerūdijantysis plienas

Savybės
- Valant galima išimti
- Tinka 2–35 mm sienos konstrukcijai su keraminėmis plytelėmis

Tiekiamas komplektas
- Keraminių plytelių laikiklis
- Matomas rėmas
- Nešvarumų gaudyklė
- Šešiakampis raktas

Gaminio Nr.	L [cm]	H [cm]	EUR/Vnt.
154.339.00.1	31,6	6,4	200,34

Dušo pertvaros

Dušo pertvaros

Geberit stacionari dušo sienelė GEO durims

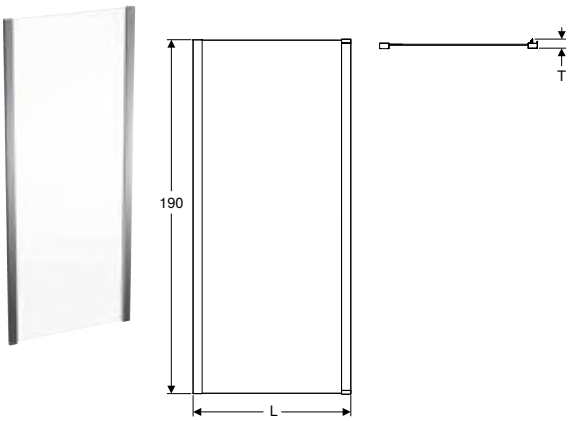

click & scan

Naudojimo tikslai
- Privatiems vonios kambariams ir viešbučiams
- Tinka montuoti su vienomis durelėmis

Techniniai duomenys

Produkto medžiaga	Aliuminis

Savybės
- Su rėmu
- Grūdintas apsauginis stiklas su nano sluoksniu
- Blizgus profilis
- Sienelė pasukama 180°
- Tiesus

Gaminio Nr.	Spalva / paviršius	L [cm]	H [cm]	T [cm]	Stiklo storis [mm]	EUR/Vnt.
560.107.00.2	sidabro spalva / stiklas skaidrus	71–76	190	7,6	6	195,68
560.117.00.2	sidabro spalva / stiklas skaidrus	75–80	190	8	6	198,73
560.127.00.2	sidabro spalva / stiklas skaidrus	85–90	190	9	6	204,94

Galima derinti su
- Geberit prailginimo profilis GEO durims → P. 575
- Geberit GEO stumdomosios durys → P. 573
- Geberit GEO pasukamosios durys → P. 574
- Geberit GEO sulankstomosios durys → P. 575

Geberit GEO pusapvalė dušo kabina

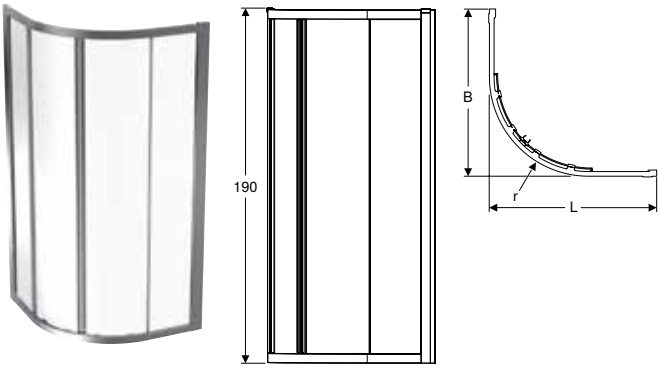

click & scan

Naudojimo tikslai
- Privatiems vonios kambariams ir viešbučiams
- Tinka montuoti kampe

Techniniai duomenys

Produkto medžiaga	Aliuminis

Savybės
- Su rėmu
- Grūdintas apsauginis stiklas su nano sluoksniu
- Blizgus profilis
- Pusapvalė
- Stumdomųjų durų atidarymas

Tiekiamas komplektas
- Dušo sienelė

Gaminio Nr.	Spalva / paviršius	L [cm]	B [cm]	Įėjimo plotis [cm]	H [cm]	Stiklo storis [mm]	r [cm]	EUR/Vnt.
560.111.00.2	sidabro spalva / stiklas skaidrus	77,5–80	77,5–80	41	190	6	55	512,30
560.121.00.2	sidabro spalva / stiklas skaidrus	87,5–90	87,5–90	56,2	190	6	55	527,78

Geberit GEO kvadratinė dušo kabina

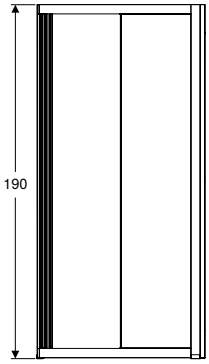

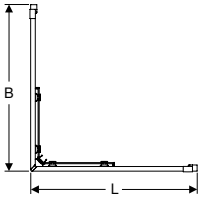

click & scan

Naudojimo tikslai
- Privatiems vonios kambariams ir viešbučiams
- Tinka montuoti kampe

Techniniai duomenys

Produkto medžiaga	Aliuminis

Savybės
- Su rėmu
- Grūdintas apsauginis stiklas su nano sluoksniu
- Blizgus profilis
- Kvadratinis
- Stumdomųjų durų atidarymas

Tiekiamas komplektas
- Dušo sienelė

Gaminio Nr.	Spalva / paviršius	L [cm]	B [cm]	Įėjimo plotis [cm]	H [cm]	Stiklo storis [mm]	EUR/Vnt.
560.112.00.2	sidabro spalva / stiklas skaidrus	77,5–80	77,5–80	43,1	190	6	**543,27**
560.122.00.2	sidabro spalva / stiklas skaidrus	87,5–90	87,5–90	50,2	190	6	**558,86**

Galima derinti su
- Geberit prailginimo profilis GEO durims → P. 575

Stacionarios dušo sienelės, skirtos beslenksčiam dušui

Geberit GEO beslenksčio dušo sienelė

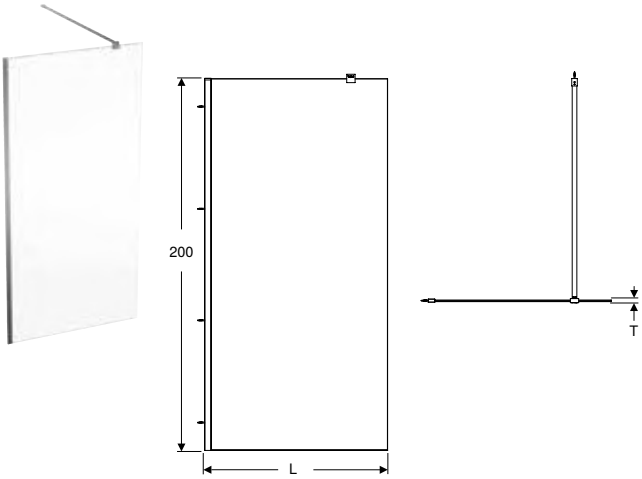

click & scan

Naudojimo tikslai
- Privatiems vonios kambariams ir viešbučiams
- Tinka montuoti kaip beslenkstį dušą

Techniniai duomenys

Produkto medžiaga	Aliuminis

Savybės
- Berėmis dizainas
- Grūdintas apsauginis stiklas su nano sluoksniu
- Sienelė pasukama 180°
- Tiesus

Tiekiamas komplektas
- Beslenksčio dušo sienelė
- Stabilizuojantis laikiklis

Gaminio Nr.	Spalva / paviršius	L [cm]	H [cm]	T [cm]	Stiklo storis [mm]	EUR/Vnt.
560.119.00.2	sidabro spalva / stiklas skaidrus	78,5–80	200	0,8	8	450,24
560.129.00.2	sidabro spalva / stiklas skaidrus	88,5–90	200	0,8	8	459,51
560.139.00.2	sidabro spalva / stiklas skaidrus	98,5–100	200	0,8	8	465,72
560.149.00.2	sidabro spalva / stiklas skaidrus	108,5–110	200	0,8	8	478,16
560.159.00.2	sidabro spalva / stiklas skaidrus	118,5–120	200	0,8	8	490,48
560.169.00.2	sidabro spalva / stiklas skaidrus	138,5–140	200	0,8	8	502,91

Galima derinti su
- Geberit prailginimo profilis GEO durims → P. 575

Vonios sienelės

Geberit GEO vonios sienelė

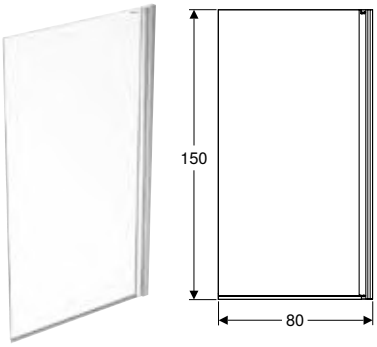

click & scan

Naudojimo tikslai
- Privatiems vonios kambariams ir viešbučiams

Techniniai duomenys

Produkto medžiaga	Aliuminis

Savybės
- Su daliniu rėmu
- Blizgus profilis
- Varstomos durys
- Grūdintas apsauginis stiklas

Tiekiamas komplektas
- Vonios sienelė

Gaminio Nr.	Spalva / paviršius	L [cm]	H [cm]	Stiklo storis [mm]	EUR/Vnt.
560.118.00.2	stiklas skaidrus	80	150	6	186,28

Galima derinti su
- Geberit prailginimo profilis GEO durims → P. 575

Dušo durys

Geberit GEO stumdomosios durys

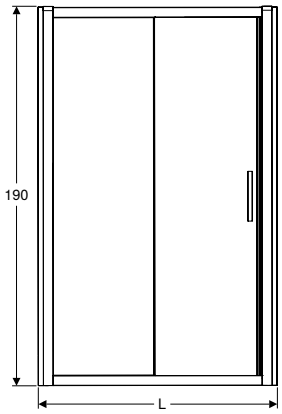

click & scan

Naudojimo tikslai
- Privatiems vonios kambariams ir viešbučiams
- Tinka montuoti nišoje arba su stacionariu sienelės elementu

Techniniai duomenys

Produkto medžiaga	Aliuminis

Savybės
- Su rėmu
- Grūdintas apsauginis stiklas su nano sluoksniu
- Blizgus profilis
- Stumdomųjų durų atidarymas
- Durys pasukamos 180°
- Tiesus

Tiekiamas komplektas
- Durys

Gaminio Nr.	Spalva / paviršius	L [cm]	Įėjimo plotis [cm]	H [cm]	T [cm]	Stiklo storis [mm]	Durų stiklo storis [mm]	EUR/Vnt.
560.133.00.2	sidabro spalva / stiklas skaidrus	95–100	38,2	190	10	6	6	**372,59**
560.143.00.2	sidabro spalva / stiklas skaidrus	105–110	43,2	190	11	6	6	**388,07**
560.153.00.2	sidabro spalva / stiklas skaidrus	115–120	48,2	190	12	6	6	**403,55**
560.163.00.2	sidabro spalva / stiklas skaidrus	135–140	58,2	190	14	6	6	**434,63**
560.173.00.2	sidabro spalva / stiklas skaidrus	145–150	63	190	15	6	6	**450,24**
560.183.00.2	sidabro spalva / stiklas skaidrus	155–160	68,3	190	16	6	6	**465,72**
560.193.00.2	sidabro spalva / stiklas skaidrus	165–170	73,3	190	17	6	6	**481,21**

Galima derinti su
- Geberit prailginimo profilis GEO durims → P. 575
- Geberit stacionari dušo sienelė GEO durims → P. 570

Geberit GEO pasukamosios durys

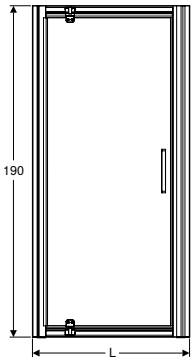

click & scan

Naudojimo tikslai
- Privatiems vonios kambariams ir viešbučiams
- Tinka montuoti nišoje arba su stacionariu sienelės elementu

Techniniai duomenys

Produkto medžiaga	Aliuminis

Savybės
- Su rėmu
- Grūdintas apsauginis stiklas su nano sluoksniu
- Blizgus profilis
- Pasukamųjų durų atidarymas
- Durys pasukamos 180°
- Tiesus

Tiekiamas komplektas
- Durys

Gaminio Nr.	Spalva / paviršius	L [cm]	Įėjimo plotis [cm]	H [cm]	T [cm]	Stiklo storis [mm]	EUR/Vnt.
560.105.00.2	sidabro spalva / stiklas skaidrus	71–76	44,7	190	7,6	6	**341,50**
560.115.00.2	sidabro spalva / stiklas skaidrus	75–80	48,7	190	8	6	**341,50**
560.125.00.2	sidabro spalva / stiklas skaidrus	85–90	58,7	190	9	6	**356,99**

Galima derinti su
- Geberit prailginimo profilis GEO durims → P. 575
- Geberit stacionari dušo sienelė GEO durims → P. 570

Geberit GEO sulankstomosios durys

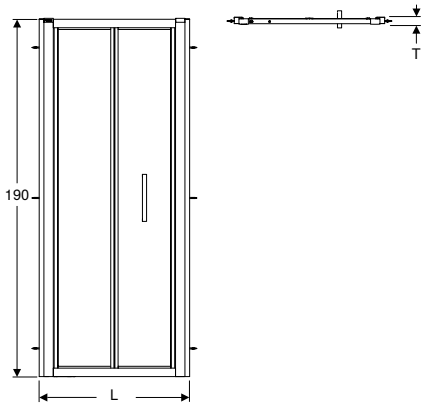

click & scan

Naudojimo tikslai
- Privatiems vonios kambariams ir viešbučiams
- Tinka montuoti nišoje arba su stacionariu sienelės elementu

Techniniai duomenys

Produkto medžiaga	Aliuminis

Savybės
- Su rėmu
- Grūdintas apsauginis stiklas su nano sluoksniu
- Blizgus profilis
- Atidaromos sulenkiant duris
- Durys pasukamos 180°
- Tiesus

Tiekiamas komplektas
- Durys

Gaminio Nr.	Spalva / paviršius	L [cm]	H [cm]	T [cm]	Stiklo storis [mm]	EUR/Vnt.
560.106.00.2	sidabro spalva / stiklas skaidrus	71–76	190	7,6	6	465,72
560.116.00.2	sidabro spalva / stiklas skaidrus	75–80	190	8	6	481,21
560.126.00.2	sidabro spalva / stiklas skaidrus	85–90	190	9	6	496,70

Galima derinti su
- Geberit prailginimo profilis GEO durims → P. 575
- Geberit stacionari dušo sienelė GEO durims → P. 570

Priedai

Geberit prailginimo profilis GEO durims

click & scan

Naudojimo tikslai
- Sieninių nišos profilių pločiui padidinti

Techniniai duomenys

Produkto medžiaga	Aliuminis

Savybės
- Išplėtimas 25 mm

Tiekiamas komplektas
- Profilis

Gaminio Nr.	Spalva / paviršius	L [cm]	B [cm]	EUR/Vnt.
560.199.00.1	aliuminis poliruotas	190	2,5	64,27

Galima derinti su
- Geberit stacionari dušo sienelė GEO durims → P. 570
- Geberit GEO vonios sienelė → P. 572
- Geberit GEO pasukamosios durys → P. 574
- Geberit GEO sulankstomosios durys → P. 575
- Geberit GEO kvadratinė dušo kabina → P. 571
- Geberit GEO stumdomosios durys → P. 573
- Geberit GEO beslenksčio dušo sienelė → P. 572

Vonios

Vonios iš sanitarinio akrilo 578

Stačiakampės vonios 578
Priedų apžvalga – Geberit stačiakampės vonios iš sanitarinio akrilo 578

Montavimo elementai 580

Kojelių rinkinys ir skersinių sijų bei sieninio inkaro rinkinys 580

Vonios iš sanitarinio akrilo

Stačiakampės vonios

Priedų apžvalga – Geberit stačiakampės vonios iš sanitarinio akrilo

Geberit Lietuva, Parengta: Sausis 2026

				Geberit Selnova Square	
				Geberit Selnova Square stačiakampė vonia su kojelėmis	Geberit Selnova Square stačiakampė vonia, Duo, su kojelėmis
				554.382.01.1 554.384.01.1 554.385.01.1 554.386.01.1	554.387.01.1
				→ P. 579	→ P. 579
Geberit atraminių kojelių ir skersinių rinkinys, su sieniniais laikikliais, voniai iš sanitarinio akrilo	554.910.00.1		→ P. 580		
Geberit vonios sifonas su pasukamąja rankena, d52, 26 cm ilgio	150.501.00.6		→ P. 589	✓	✓
Geberit vonios sifonas, su pasukamąja rankena, d52, 26 cm ilgio, su baigiamojo montavimo dalių rinkiniu	150.520.21.6		→ P. 589	✓	✓
Geberit vonios sifonas su pasukamąja rankena, d52, 73 cm ilgio	150.505.00.6		→ P. 590		
Geberit vonios sifonas, su pasukamąja rankena, d52, 73 cm ilgio, su baigiamojo montavimo dalių rinkiniu	150.525.21.6		→ P. 590		
Geberit vonios sifonas su pasukamąja rankena ir vandens prileidimo funkcija, d52	150.700.00.6		→ P. 592	✓	✓
Geberit vonios sifonas su pasukamąja rankena ir vandens prileidimo funkcija, d52, 26 cm ilgio, su baigiamojo montavimo dalių rinkiniu	150.710.21.6		→ P. 593	✓	✓
Geberit vonios sifonas su pasukamąja rankena ir vandens prileidimo funkcija, d52, 73 cm ilgio	150.701.00.6		→ P. 594		
Geberit vonios sifonas su pasukamąja rankena ir vandens prileidimo funkcija, d52, 73 cm ilgio, su baigiamojo montavimo dalių rinkiniu	150.711.21.6		→ P. 593		
Geberit vonios sifonas su PushControl uždarymo paspaudimu funkcija d52, su montavimo dalių rinkiniu	150.750.21.6		→ P. 595	✓	✓

✓ Suderinama

Geberit Selnova Square stačiakampė vonia su kojelėmis

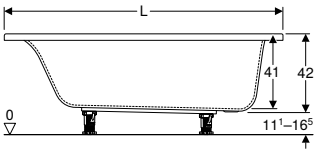

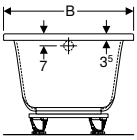

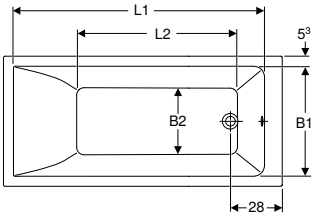

click & scan

Naudojimo tikslai
- Privatiems vonios kambariams ir viešbučiams
- Tinka montuoti su vonios kojų rinkiniu arba sieniniais laikikliais

Techniniai duomenys

Produkto medžiaga	Sanitarinis akrilas

Savybės
- Stačiakampis (-ė)
- Sifono anga iš galo
- Išleidimo anga ø 52 mm

Tiekiamas komplektas
- Vonia
- Kojų rinkinys

Gaminio Nr.	Spalva / paviršius	L [cm]	L1 [cm]	L2 [cm]	B [cm]	B1 [cm]	B2 [cm]	H [cm]	Bendrasis tūris [l]	Su persipylimo anga	EUR/Vnt.
554.382.01.1	balta / blizgus	160	145,4	96,5	70	59,5	36	42	178	Taip	**426,48**
554.384.01.1	balta / blizgus	170	155,4	118,5	70	59,5	36	42	193	Taip	**426,48**
554.385.01.1	balta / blizgus	170	156	118,5	75	64,4	43	42	212	Taip	**462,03**
554.386.01.1	balta / blizgus	180	165	108	80	69,4	47	42	242	Taip	**515,34**

Priedai
- Geberit vonios sifonas su PushControl uždarymo paspaudimu funkcija d52, su montavimo dalių rinkiniu → P. 595
- Geberit vonios sifonas, su pasukamąja rankena, d52, 26 cm ilgio, su baigiamojo montavimo dalių rinkiniu → P. 589
- Geberit vonios sifonas su pasukamąja rankena ir vandens prileidimo funkcija, d52 → P. 592
- Geberit vonios sifonas su pasukamąja rankena ir vandens prileidimo funkcija, d52, 26 cm ilgio, su baigiamojo montavimo dalių rinkiniu → P. 592

Geberit Selnova Square stačiakampė vonia, Duo, su kojelėmis

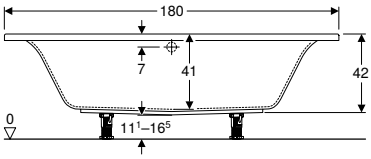

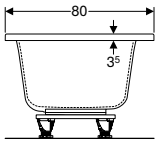

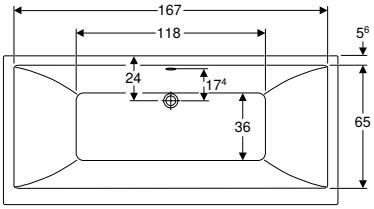

click & scan

Naudojimo tikslai
- Privatiems vonios kambariams ir viešbučiams
- Tinka montuoti su vonios kojų rinkiniu arba sieniniais laikikliais

Techniniai duomenys

Produkto medžiaga	Sanitarinis akrilas

Savybės
- Stačiakampis (-ė)
- Tinka dviem asmenims
- Anga sifonui vonios viduryje, prie šoninės sienelės
- Išleidimo anga ø 52 mm

Tiekiamas komplektas
- Vonia
- Kojų rinkinys

Gaminio Nr.	Spalva / paviršius	L [cm]	L1 [cm]	L2 [cm]	B [cm]	B1 [cm]	B2 [cm]	B3 [cm]	H [cm]	Bendrasis tūris [l]	Su persipylimo anga	EUR/Vnt.
554.387.01.1	balta / blizgus	180	167	102	80	65	36	24	42	219	Taip	**550,88**

Priedai
- Geberit vonios sifonas su PushControl uždarymo paspaudimu funkcija d52, su montavimo dalių rinkiniu → P. 595
- Geberit vonios sifonas, su pasukamąja rankena, d52, 26 cm ilgio, su baigiamojo montavimo dalių rinkiniu → P. 589
- Geberit vonios sifonas su pasukamąja rankena ir vandens prileidimo funkcija, d52 → P. 592
- Geberit vonios sifonas su pasukamąja rankena ir vandens prileidimo funkcija, d52, 26 cm ilgio, su baigiamojo montavimo dalių rinkiniu → P. 592

Montavimo elementai

Kojelių rinkinys ir skersinių sijų bei sieninio inkaro rinkinys

Geberit atraminių kojelių ir skersinių rinkinys, su sieniniais laikikliais, voniai iš sanitarinio akrilo

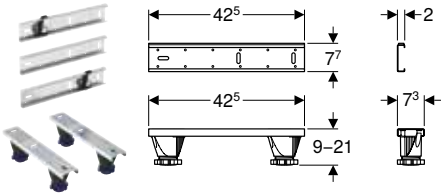

click & scan

Naudojimo tikslai
- Vonių, padėjimo, aukščio nustatymo ir pritvirtinimo reikmėms

Savybės
- Reguliuojamos kojelės, 8.7–20.7 cm
- Aukštis reguliuojamas be įrankių

Tiekiamas komplektas
- 4 atraminės kojelės, reguliuojamo aukščio
- 2 skersinės sijos
- 3 skersinės sijos kūnu sklindančiam garsui izoliuoti
- 2 sieniniai laikikliai
- Tvirtinimai

Gaminio Nr.	EUR/Vnt.
554.910.00.1	88,19

Prietaisų jungtys dušams ir vonioms

Nuotekų sifonai dušo padėklams, d52 584

Sortimento apžvalga – Geberit dušo padėklo sifonai 584
Su sifono angos dangteliu 584
Be išleidimo angos dangtelio 584
Sifono dangtelis 585

Nuotekų sifonai dušo padėklams, d62 585

Su sifono angos dangteliu 585
Be išleidimo angos dangtelio 586
Sifono dangtelis 586

Nuotekų sifonai dušo padėklams, d90 586

Su sifono angos dangteliu 586
Be išleidimo angos dangtelio 587
Sifono dangtelis 588

Nuotekų sifonai vonioms, d52 588

Asortimento apžvalga – Geberit vonios sifonai 588
Su pasukamąja rankena 588
Montavimo dalių rinkiniai pasukamajai rankenai 591
Su pasukamąja rankena ir vandens prileidimo funkcija 592
Montavimo dalių rinkiniai pasukamajai rankenai ir prileidimo funkcijai 594
Su uždarymo paspaudimu funkcija PushControl 595

Nuotekų sifonai dušo padėklams, d52

Sortimento apžvalga – Geberit dušo padėklo sifonai

Geberit Lietuva, Parengta: Gruodis 2025

	Su baigiamojo montavimo dalių rinkiniu			Be baigiamojo montavimo dalių rinkinio		
	d52	d62	d90	d52	d62	d90
Dušo padėklo sifonas	150.681.21.1					
		150.686.21.1				
			150.551.21.1			
				150.680.00.1		
					150.685.00.1	
						150.550.00.1
						150.581.00.1
Priedai						
Sifono jungties dangtelis				150.280.xx.1		
					150.285.xx.1	
						150.265.xx.1

Su sifono angos dangteliu

Geberit dušo padėklo sifonas d52, su sifono angos dangteliu

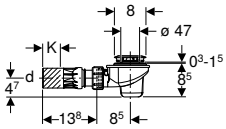

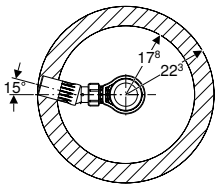

click & scan

Naudojimo tikslai
- Dušo padėklams su vožtuvo skyle ø 52 mm
- Dušo padėklams be persipylimo angos
- Skirta naudoti kaip įlaja su horizontaliu nuotaku

Techniniai duomenys

Pralaidumas, kai patvankos aukštis 120 mm	0,65 l/s
Hidraulinio uždorio aukštis (mm)	50 mm

Savybės
- Kokybė tikrinta pagal EN 274-3
- Galima išmontuoti nardinamąjį vamzdį ir nardinamojo vamzdžio laikiklį

Tiekiamas komplektas
- Sifonas
- Jungtis iš PE-HD, ø 50 mm, su rutuliniu lankstu
- Tvirtinimai
- Sifono dangtelis

Gaminio Nr.	Spalva / paviršius	DN	d, ø [mm]	H [cm]	K [cm]	EUR/Vnt.
150.681.21.1	chromuotas / blizgus	50	50	9	4,7	**38,21**

Be išleidimo angos dangtelio

Geberit dušo padėklo sifonas d52

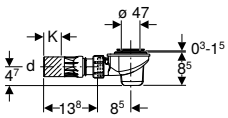

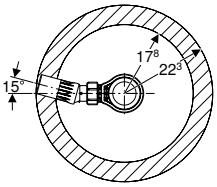

click & scan

Naudojimo tikslai
- Dušo padėklams su vožtuvo skyle ø 52 mm
- Dušo padėklams be persipylimo angos
- Skirta naudoti kaip įlaja su horizontaliu nuotaku

Techniniai duomenys

Pralaidumas, kai patvankos aukštis 120 mm	0,65 l/s
Hidraulinio uždorio aukštis (mm)	50 mm

Savybės
- Kokybė tikrinta pagal EN 274-3
- Galima išmontuoti nuotekų vamzdį

Tiekiamas komplektas
- Sifonas
- Jungtis iš PE-HD, ø 50 mm, su rutuliniu lankstu
- Tvirtinimai

Gaminio Nr.	DN	d, ø [mm]	H [cm]	K [cm]	EUR/Vnt.
150.680.00.1	50	50	9	4,7	27,01

Užsakyti papildomai
- Sifono dangtelis

Priedai
- Geberit sifono dangtelis d52, dušo padėklo sifonui → P. 585

Sifono dangtelis

Geberit sifono dangtelis d52, dušo padėklo sifonui

click & scan

Naudojimo tikslai
- Geberit dušo sifonams su išimamu nardinamuoju vamzdžiu
- Vožtuvų skylėms ø 52 mm

Techniniai duomenys

Produkto medžiaga	Plastikas

Gaminio Nr.	Spalva / paviršius	d, ø [mm]	EUR/Vnt.
150.280.11.1	balta	80	13,44
150.280.14.1	juoda matinė	80	15,34
150.280.21.1	chromuotas / blizgus	80	13,44
150.280.46.1	chromuotas / matinis	80	22,42

Nuotekų sifonai dušo padėklams, d62

Su sifono angos dangteliu

Geberit dušo padėklo sifonas d62, su sifono angos dangteliu

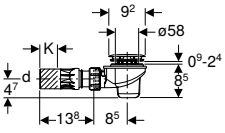

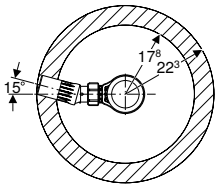

click & scan

Naudojimo tikslai
- Dušo padėklams su vožtuvo skyle ø 62 mm
- Dušo padėklams be persipylimo angos
- Skirta naudoti kaip įlaja su horizontaliu nuotaku

Techniniai duomenys

Pralaidumas, kai patvankos aukštis 120 mm	0,65 l/s

Savybės
- Kokybė tikrinta pagal EN 274-3
- Galima išmontuoti nuotekų vamzdį

Tiekiamas komplektas
- Sifono dugno vožtuvas
- Sifonas
- Jungtis iš PE-HD, ø 50 mm, su rutuliniu lankstu
- Baigiamojo montavimo dalių rinkinys
- Tvirtinimai

Gaminio Nr.	Spalva / paviršius	DN	d, ø [mm]	H [cm]	K [cm]	EUR/Vnt.
150.686.21.1	chromuotas / blizgus	50	50	9	4,7	38,21

Be išleidimo angos dangtelio

Geberit dušo padėklo sifonas d62, tiesioji jungtis su rutuliniu lankstu

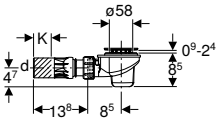

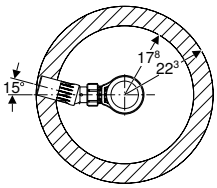

click & scan

Naudojimo tikslai
- Tinka montuoti dušo padėkluose su vožtuvo skyle ø 62 mm
- Dušo padėklams be persipylimo angos
- Tinka montuoti pastatuose be apdailos
- Skirta naudoti kaip įlaja su horizontaliu nuotaku

Techniniai duomenys

Pralaidumas, kai patvankos aukštis 120 mm	0,65 l/s

Savybės
- Kokybė tikrinta pagal EN 274-3
- Galima išmontuoti nuotekų vamzdį

Tiekiamas komplektas
- Tvirtinimai
- Srieginė jungtis, ø 40 mm
- Jungtis iš PE-HD, ø 50 mm, su rutuliniu lankstu
- Sifonas

Gaminio Nr.	DN	d, ø [mm]	H [cm]	K [cm]	EUR/Vnt.
150.685.00.1	50	50	9	4,7	27,01

Užsakyti papildomai
- Sifono dangtelis

Priedai
- Geberit sifono dangtelis d62, dušo padėklo sifonui → P. 586

Sifono dangtelis

Geberit sifono dangtelis d62, dušo padėklo sifonui

click & scan

Naudojimo tikslai
- Geberit dušo sifonams su išimamu nardinamuoju vamzdžiu
- Vožtuvų skylėms ø 60 mm

Techniniai duomenys

Produkto medžiaga	Plastikas

Gaminio Nr.	Spalva / paviršius	EUR/Vnt.
150.285.21.1	chromuotas / blizgus	13,44

Nuotekų sifonai dušo padėklams, d90

Su sifono angos dangteliu

Geberit dušo padėklo sifonas d90, su sifono angos dangteliu, hidraulinio uždorio aukštis 50 mm, nuotakas iš PE

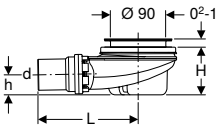

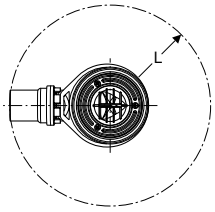

click & scan

Naudojimo tikslai
- Dušo padėklams su vožtuvo skyle ø 90 mm
- Dušo padėklams be persipylimo angos
- Skirta naudoti kaip įlaja su horizontaliu nuotaku

Savybės
- Kokybė tikrinta pagal EN 274-3
- Galima išmontuoti nuotekų vamzdį
- Galima išmontuoti sifono vidinį indėklą

Techniniai duomenys

Pralaidumas, kai patvankos aukštis 15 mm	0,65 l/s
Hidraulinio uždorio aukštis (mm)	50 mm

Tiekiamas komplektas
- Sifono dangtelis
- Sifonas
- Nešvarumų gaudyklė
- Tvirtinimai

Gaminio Nr.	Spalva / paviršius	DN	Tiesioji jungtis	d, ø [mm]	L [cm]	H [cm]	h [cm]	EUR/Vnt.
150.551.21.1	chromuotas / blizgus	50	PE-HD	50	16,3	7,8	3,3	75,99

Be išleidimo angos dangtelio

Geberit dušo padėklo sifonas d90, hidraulinio uždorio aukštis 50 mm, nuotakas iš PE

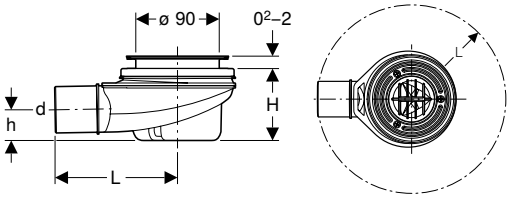

click & scan

Naudojimo tikslai
- Dušo padėklams su vožtuvo skyle ø 90 mm
- Dušo padėklams be persipylimo angos
- Skirta naudoti kaip įlaja su horizontaliu nuotaku

Savybės
- Kokybė tikrinta pagal EN 274-3
- Galima išmontuoti nuotekų vamzdį
- Galima išmontuoti sifono vidinį indėklą

Techniniai duomenys

Pralaidumas, kai patvankos aukštis 15 mm	0,65 l/s
Hidraulinio uždorio aukštis (mm)	50 mm

Tiekiamas komplektas
- Sifonas
- Tvirtinimai

Gaminio Nr.	DN	Tiesioji jungtis	d, ø [mm]	L [cm]	H [cm]	h [cm]	EUR/Vnt.
150.550.00.1	50	PE-HD	50	16,3	7,8	3,3	54,77

Užsakyti papildomai
- Sifono dangtis ø 90 mm

Galima derinti su
- Geberit sifono dangtelis d90, dušo padėklo sifonui, hidraulinio uždorio aukštis 30 / 50 mm → P. 588

Geberit dušo padėklo sifonas d90, hidraulinio uždorio aukštis 30 mm, nuotakas iš PE

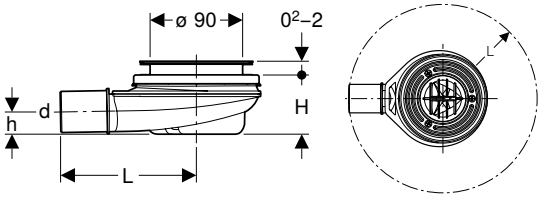

click & scan

Naudojimo tikslai
- Dušo padėklams su vožtuvo skyle ø 90 mm
- Dušo padėklams be persipylimo angos
- Skirta naudoti kaip įlaja su horizontaliu nuotaku

Savybės
- Nukrypstant nuo reikalavimų iš EN 274, hidraulinio uždorio aukštis yra tik 30 mm
- Galima išmontuoti nuotekų vamzdį
- Galima išmontuoti sifono vidinį indėklą

Techniniai duomenys

Pralaidumas, kai patvankos aukštis 15 mm	0,5 l/s
Hidraulinio uždorio aukštis (mm)	30 mm

Tiekiamas komplektas
- Sifonas
- Tvirtinimai

Gaminio Nr.	DN	Tiesioji jungtis	d, ø [mm]	L [cm]	H [cm]	h [cm]	EUR/Vnt.
150.581.00.1	40	PE-HD	40	16,3	5,8	2,2	60,63

Užsakyti papildomai
- Sifono dangtis ø 90 mm

Galima derinti su
- Geberit sifono dangtelis d90, dušo padėklo sifonui, hidraulinio uždorio aukštis 30 / 50 mm → P. 588

Sifono dangtelis

Geberit sifono dangtelis d90, dušo padėklo sifonui, hidraulinio uždorio aukštis 30 / 50 mm

click & scan

Naudojimo tikslai
- Geberit dušo padėklo sifonams
- Vožtuvų skylėms ø 90 mm

Tiekiamas komplektas
- Nešvarumų gaudyklė

Gaminio Nr.	Spalva / paviršius	d, ø [mm]	Produkto medžiaga	EUR/Vnt.
150.265.11.1	balta	115	Plastikas	25,58
150.265.14.1	juoda matinė	115	Plastikas	25,58
150.265.21.1	chromuotas / blizgus	115	Plastikas	25,58
150.265.46.1	chromuotas / matinis	115	Plastikas	40,92

Galima derinti su
- Geberit dušo padėklo sifonas d90, hidraulinio uždorio aukštis 30 mm, nuotakas iš PE → P. 587
- Geberit dušo padėklo sifonas d90, hidraulinio uždorio aukštis 50 mm, nuotakas iš PE → P. 587

Nuotekų sifonai vonioms, d52

Asortimento apžvalga – Geberit vonios sifonai

Geberit Lietuva, Parengta: Gruodis 2025

		Vonios sifonas su mygtukinio valdymo funkcija PushControl	Vonios sifonas su pasukamąja rankena	Vonios sifonas su pasukamąja rankena ir įleidimo funkcija	Vonios sifonas su vožtuvo akle
			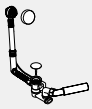	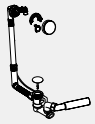	
Su baigiamojo montavimo dalių rinkiniu	d52	150.750.21.6			
			150.520.21.6		
				150.710.21.6	
	d52, ilgas	150.751.21.6			
	d52, aukštas	150.752.21.6			
	d52, XL		150.525.21.6		
				150.711.21.6	
Be baigiamojo montavimo dalių rinkinio	d52		150.501.00.6		
				150.700.00.6	
	d52, XL		150.505.00.6		
				150.701.00.6	

Su pasukamąja rankena

Geberit vonios sifonas su pasukamąja rankena, d52, 26 cm ilgio

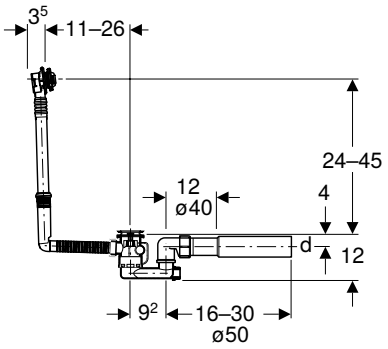

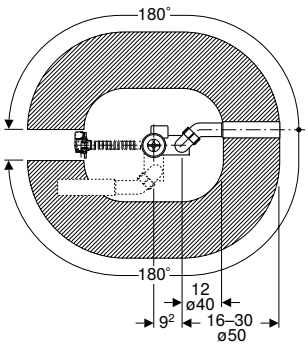

click & scan

Naudojimo tikslai
- Vonioms su vožtuvo skyle, ø 52 mm
- Vonioms iš plieno, plastiko arba ketaus
- Standartinių dydžių vonioms

Savybės
- Kokybė tikrinta pagal EN 274-3
- Su persipylimo anga
- Dvipusiai tarpikliai ant išleidimo ir persipylimo angų
- Persipylimo galvutę galima išlygiuoti ir pritvirtinti

Techniniai duomenys

Persipylimo angos pralaidumas	0,6 l/s
Hidraulinio uždorio aukštis (mm)	50 mm

Tiekiamas komplektas

- Sifono dugno vožtuvas
- Sifonas
- Nuotekų jungties alkūnė iš PE-HD, ø 40 / 50 mm
- Apsauginė montavimo dėžutė
- Tvirtinimai

Gaminio Nr.	DN	d, ø [mm]	Pralaidumas [l/s]	EUR/Vnt.
150.501.00.6	40	40 / 50	0,8	**48,20**

Užsakyti papildomai

- Baigiamojo montavimo dalių rinkinys

Priedai

- Geberit Split montavimo dalių rinkinys d52, vonios sifonui su pasukamąja rankena → P. 591
- Geberit montavimo dalių rinkinys d52, vonios sifonui su pasukamąja rankena → P. 591

Geberit vonios sifonas, su pasukamąja rankena, d52, 26 cm ilgio, su baigiamojo montavimo dalių rinkiniu

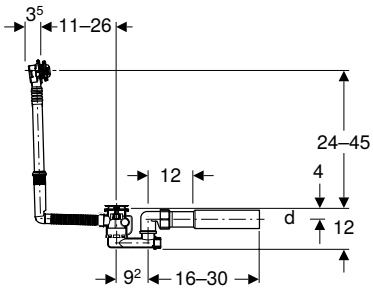

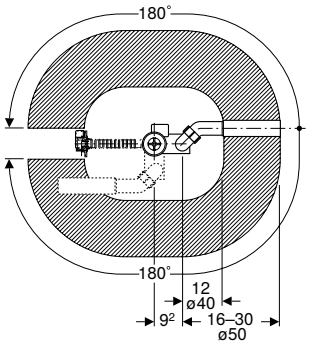

click & scan

Naudojimo tikslai

- Vonioms su vožtuvo skyle, ø 52 mm
- Vonioms iš plieno, plastiko arba ketaus
- Standartinių dydžių vonioms

Savybės

- Kokybė tikrinta pagal EN 274-3
- Su persipylimo anga
- Dvipusiai tarpikliai ant išleidimo ir persipylimo angų
- Persipylimo galvutę galima išlygiuoti ir pritvirtinti

Techniniai duomenys

Persipylimo angos pralaidumas	0,6 l/s
Hidraulinio uždorio aukštis (mm)	50 mm

Tiekiamas komplektas

- Baigiamojo montavimo dalių rinkinys
- Sifono dugno vožtuvas
- Sifonas
- Nuotekų jungties alkūnė iš PE-HD, ø 40 / 50 mm
- Apsauginė montavimo dėžutė
- Tvirtinimai

Gaminio Nr.	Spalva / paviršius	DN	d, ø [mm]	Pralaidumas [l/s]	EUR/Vnt.
150.520.21.6	chromuotas / blizgus	40	40 / 50	0,8	**57,25**

Geberit vonios sifonas su pasukamąja rankena, d52, 73 cm ilgio

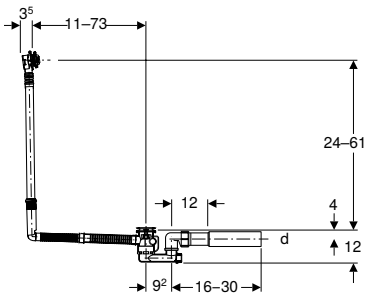

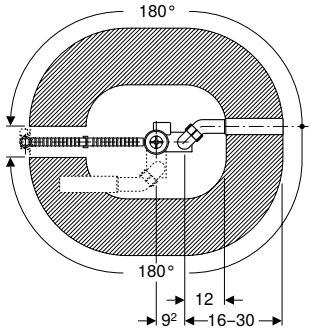

click & scan

Naudojimo tikslai
- Vonioms su vožtuvo skyle, ø 52 mm
- Vonioms iš plieno, plastiko arba ketaus
- Specialių dydžių vonioms

Techniniai duomenys

Persipylimo angos pralaidumas	0,6 l/s
Hidraulinio uždorio aukštis (mm)	50 mm

Savybės
- Kokybė tikrinta pagal EN 274-3
- Su persipylimo anga
- Dvipusiai tarpikliai ant išleidimo ir persipylimo angų
- Persipylimo galvutę galima išlygiuoti ir pritvirtinti

Tiekiamas komplektas
- Sifono dugno vožtuvas
- Sifonas
- Nuotekų jungties alkūnė iš PE-HD, ø 40 / 50 mm
- Apsauginė montavimo dėžutė
- Tvirtinimai

Gaminio Nr.	DN	d, ø [mm]	Pralaidumas [l/s]	EUR/Vnt.
150.505.00.6	40 / 50	40 / 50	0,8	66,27

Užsakyti papildomai
- Baigiamojo montavimo dalių rinkinys

Priedai
- Geberit Split montavimo dalių rinkinys d52, vonios sifonui su pasukamąja rankena → P. 591
- Geberit montavimo dalių rinkinys d52, vonios sifonui su pasukamąja rankena → P. 591

Geberit vonios sifonas, su pasukamąja rankena, d52, 73 cm ilgio, su baigiamojo montavimo dalių rinkiniu

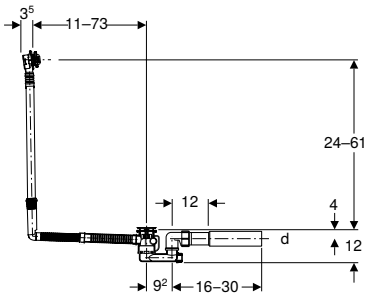

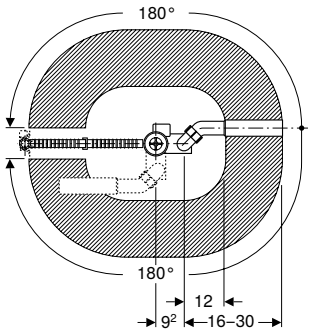

click & scan

Naudojimo tikslai
- Vonioms su vožtuvo skyle, ø 52 mm
- Vonioms iš plieno, plastiko arba ketaus
- Specialių dydžių vonioms

Techniniai duomenys

Persipylimo angos pralaidumas	0,6 l/s
Hidraulinio uždorio aukštis (mm)	50 mm

Savybės
- Kokybė tikrinta pagal EN 274-3
- Su persipylimo anga
- Dvipusiai tarpikliai ant išleidimo ir persipylimo angų
- Persipylimo galvutę galima išlygiuoti ir pritvirtinti

Tiekiamas komplektas
- Baigiamojo montavimo dalių rinkinys
- Sifono dugno vožtuvas
- Sifonas
- Nuotekų jungties alkūnė iš PE-HD, ø 40 / 50 mm
- Apsauginė montavimo dėžutė
- Tvirtinimai

Gaminio Nr.	Spalva / paviršius	DN	d, ø [mm]	Pralaidumas [l/s]	EUR/Vnt.
150.525.21.6	chromuotas / blizgus	40	40 / 50	0,8	87,39

Montavimo dalių rinkiniai pasukamajai rankenai

Geberit montavimo dalių rinkinys d52, vonios sifonui su pasukamąja rankena

click & scan

Tiekiamas komplektas
- Valdymo dangtelis
- Vožtuvo aklės
- Tvirtinimai

Gaminio Nr.	Spalva / paviršius	EUR/Vnt.
150.281.11.1	balta	27,13
150.281.21.1	chromuotas / blizgus	27,13

Geberit Split montavimo dalių rinkinys d52, vonios sifonui su pasukamąja rankena

click & scan

Tiekiamas komplektas
- Valdymo dangtelis
- Vožtuvo aklės
- Tvirtinimai

Gaminio Nr.	Spalva / paviršius	EUR/Vnt.
150.300.14.1	juoda matinė	42,18
150.300.21.1	chromuotas / blizgus	42,18
150.300.KJ.1	Stalviršio plokštė: balta / blizgus Dekoratyvinis žiedas: chromuotas / blizgus	42,18

Su pasukamąja rankena ir vandens prileidimo funkcija

Geberit vonios sifonas su pasukamąja rankena ir vandens prileidimo funkcija, d52

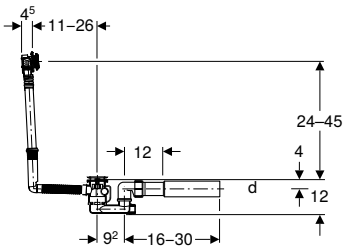

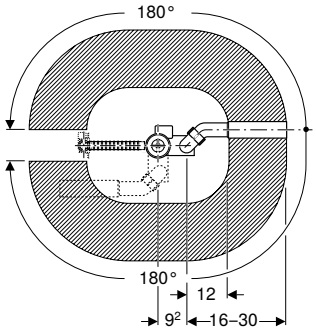

click & scan

Naudojimo tikslai
- Vonioms su vožtuvo skyle, ø 52 mm
- Vonioms iš plieno, plastiko arba ketaus
- Standartinių dydžių vonioms

Techniniai duomenys

Appliance sound pressure level at 300 kPa / 3 bar	15 dB(A)
Triukšmo klasė	1
Inlet capacity at 300 kPa / 3 bar	0,35 l/s
Persipylimo angos pralaidumas	0,6 l/s
Hidraulinio uždorio aukštis (mm)	50 mm

Savybės
- Su persipylimo anga ir vandnes prileidimo funkcija
- Kokybė tikrinta pagal EN 274-3
- Galima reguliuoti įleidimo srautą
- Dvipusiai tarpikliai ant išleidimo ir persipylimo angų
- Persipylimo galvutę galima išlygiuoti ir pritvirtinti

Tiekiamas komplektas
- Persipylimo galvutė su vandens įleidimu
- Sifono dugno vožtuvas
- Sifonas
- 90° prijungimo kampainis su MasterFix, 1/2", sandarinantis radialiąja kryptimi
- Nuotekų jungties alkūnė iš PE-HD, ø 40 / 50 mm
- Apsauginė montavimo dėžutė
- Tvirtinimai

Gaminio Nr.	DN	d, ø [mm]	Pralaidumas [l/s]	EUR/Vnt.
150.700.00.6	40	40 / 50	0,85	**162,69**

Užsakyti papildomai
- Baigiamojo montavimo dalių rinkinys

Priedai
- Geberit Split montavimo dalių rinkinys d52 vonios sifonui su pasukamąja rankena ir vandens prileidimo funkcija → P. 594

Geberit vonios sifonas su pasukamąja rankena ir vandens prileidimo funkcija, d52, 26 cm ilgio, su baigiamojo montavimo dalių rinkiniu

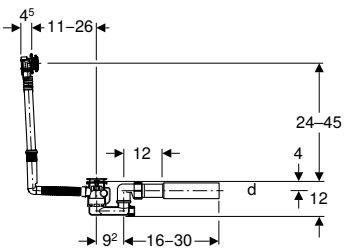

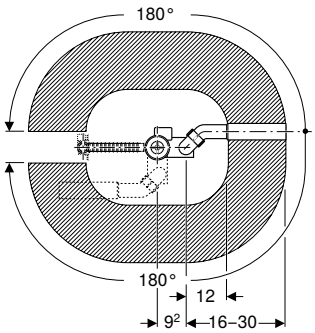

click & scan

Naudojimo tikslai
- Vonioms su vožtuvo skyle, ø 52 mm
- Vonioms iš plieno, plastiko arba ketaus
- Standartinių dydžių vonioms

Savybės
- Su persipylimo anga ir vandnes prileidimo funkcija
- Kokybė tikrinta pagal EN 274-3
- Galima reguliuoti įleidimo srautą
- Dvipusiai tarpikliai ant išleidimo ir persipylimo angų
- Persipylimo galvutę galima išlygiuoti ir pritvirtinti

Techniniai duomenys

Appliance sound pressure level at 300 kPa / 3 bar	15 dB(A)
Triukšmo klasė	1
Inlet capacity at 300 kPa / 3 bar	0,35 l/s
Persipylimo angos pralaidumas	0,6 l/s
Hidraulinio uždorio aukštis (mm)	50 mm

Tiekiamas komplektas

- Baigiamojo montavimo dalių rinkinys
- Persipylimo galvutė su vandens įleidimu
- Sifono dugno vožtuvas
- Sifonas
- 90° prijungimo kampainis su MasterFix, 1/2", sandarinantis radialiąja kryptimi
- Nuotekų jungties alkūnė iš PE-HD, ø 40 / 50 mm
- Apsauginė montavimo dėžutė
- Tvirtinimai

Gaminio Nr.	Spalva / paviršius	DN	d, ø [mm]	Pralaidumas [l/s]	EUR/Vnt.
150.710.21.6	chromuotas / blizgus	40	40 / 50	0,85	**222,95**

Geberit vonios sifonas su pasukamąja rankena ir vandens prileidimo funkcija, d52, 73 cm ilgio, su baigiamojo montavimo dalių rinkiniu

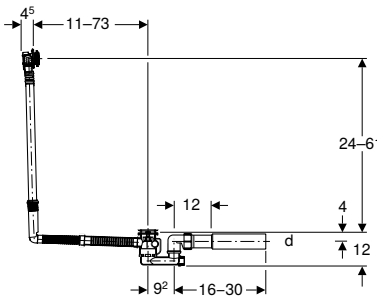

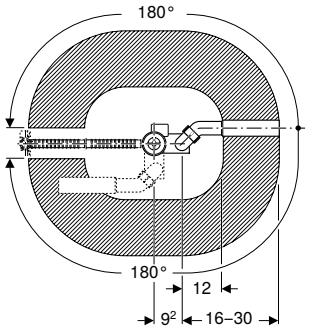

click & scan

Naudojimo tikslai

- Vonioms su vožtuvo skyle, ø 52 mm
- Vonioms iš plieno, plastiko arba ketaus
- Specialių dydžių vonioms

Techniniai duomenys

Appliance sound pressure level at 300 kPa / 3 bar	15 dB(A)
Triukšmo klasė	1
Inlet capacity at 300 kPa / 3 bar	0,35 l/s
Persipylimo angos pralaidumas	0,6 l/s
Hidraulinio uždorio aukštis (mm)	50 mm

Savybės

- Su persipylimo anga ir vandnes prileidimo funkcija
- Kokybė tikrinta pagal EN 274-3
- Galima reguliuoti įleidimo srautą
- Dvipusiai tarpikliai ant išleidimo ir persipylimo angų
- Persipylimo galvutę galima išlygiuoti ir pritvirtinti

Tiekiamas komplektas

- Baigiamojo montavimo dalių rinkinys
- 90° prijungimo kampainis su MasterFix, 1/2", sandarinantis radialiąja kryptimi
- Nuotekų jungties alkūnė iš PE-HD, ø 40 / 50 mm
- Sifono dugno vožtuvas
- Sifonas
- Apsauginė montavimo dėžutė
- Tvirtinimai

Gaminio Nr.	Spalva / paviršius	DN	d, ø [mm]	Pralaidumas [l/s]	EUR/Vnt.
150.711.21.6	chromuotas / blizgus	40	40 / 50	0,85	**253,08**

Geberit vonios sifonas su pasukamąja rankena ir vandens prileidimo funkcija, d52, 73 cm ilgio

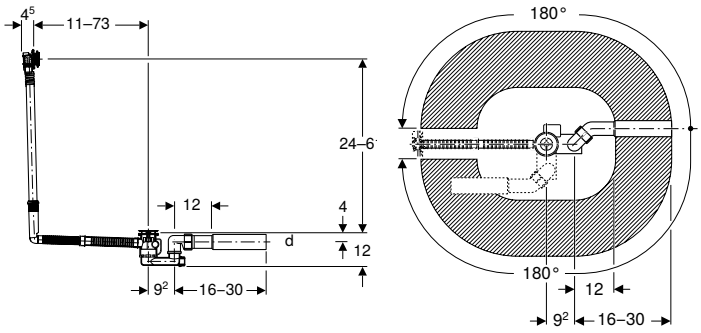

click & scan

Naudojimo tikslai
- Vonioms su vožtuvo skyle, ø 52 mm
- Vonioms iš plieno, plastiko arba ketaus
- Specialių dydžių vonioms

Techniniai duomenys

Appliance sound pressure level at 300 kPa / 3 bar	15 dB(A)
Triukšmo klasė	1
Inlet capacity at 300 kPa / 3 bar	0,35 l/s
Persipylimo angos pralaidumas	0,6 l/s
Hidraulinio uždorio aukštis (mm)	50 mm

Savybės
- Su persipylimo anga ir vandnes prileidimo funkcija
- Kokybė tikrinta pagal EN 274-3
- Galima reguliuoti įleidimo srautą
- Dvipusiai tarpikliai ant išleidimo ir persipylimo angų
- Persipylimo galvutę galima išlygiuoti ir pritvirtinti

Tiekiamas komplektas
- Persipylimo galvutė su vandens įleidimu
- Sifono dugno vožtuvas
- Sifonas
- 90° prijungimo kampainis su MasterFix, 1/2", sandarinantis radialiąja kryptimi
- Nuotekų jungties alkūnė iš PE-HD, ø 40 / 50 mm
- Apsauginė montavimo dėžutė
- Tvirtinimai

Gaminio Nr.	DN	d, ø [mm]	Pralaidumas [l/s]	EUR/Vnt.
150.701.00.6	40	40 / 50	0,85	192,81

Užsakyti papildomai
- Baigiamojo montavimo dalių rinkinys

Priedai
- Geberit Split montavimo dalių rinkinys d52 vonios sifonui su pasukamąja rankena ir vandens prileidimo funkcija → P. 594

Montavimo dalių rinkiniai pasukamajai rankenai ir prileidimo funkcijai

Geberit Split montavimo dalių rinkinys d52 vonios sifonui su pasukamąja rankena ir vandens prileidimo funkcija

click & scan

Tiekiamas komplektas
- Valdymo dangtelis
- Aeratorius
- Vožtuvo aklės
- Tvirtinimai

Gaminio Nr.	Spalva / paviršius	EUR/Vnt.
150.481.11.1	balta	96,20
150.481.14.1	juoda matinė	98,55
150.481.21.1	chromuotas / blizgus	75,33
150.481.KJ.1	Stalviršio plokštė: balta / blizgus Dekoratyvinis žiedas: chromuotas / blizgus	75,33

Su uždarymo paspaudimu funkcija PushControl

Geberit vonios sifonas su PushControl uždarymo paspaudimu funkcija d52, su montavimo dalių rinkiniu

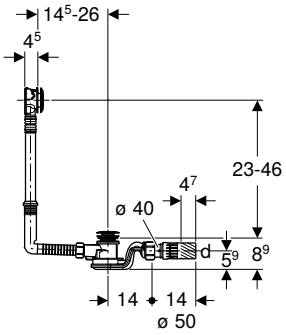

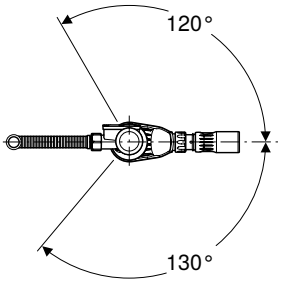

click & scan

Naudojimo tikslai
- Vonioms ir dušo padėklams su vožtuvo skyle, ø 52 mm
- Vonioms iš plieno, plastiko arba ketaus
- Standartinių dydžių vonioms

Techniniai duomenys

Persipylimo angos pralaidumas	0,65 l/s
Hidraulinio uždorio aukštis (mm)	50 mm

Savybės
- Kokybė tikrinta pagal EN 274-3
- Valdymo mygtukas viename lygyje su vonia
- Su persipylimo anga
- Dvipusiai tarpikliai ant išleidimo ir persipylimo angų
- Persipylimo galvutę galima išlygiuoti ir pritvirtinti

Tiekiamas komplektas
- Baigiamojo montavimo dalių rinkinys
- Sifono dugno vožtuvas
- Sifonas
- Jungtis iš PE-HD, ø 50 mm, su rutuliniu lankstu
- Apsauginė montavimo dėžutė
- Tvirtinimai

Gaminio Nr.	Spalva / paviršius	DN	d, ø [mm]	Pralaidumas [l/s]	EUR/Vnt.
150.750.21.6	chromuotas / blizgus	40	40 / 50	1	109,89

Geberit vonios sifonas su PushControl uždarymo paspaudimu funkcija d52, aukštis 60 cm, su montavimo dalių rinkiniu

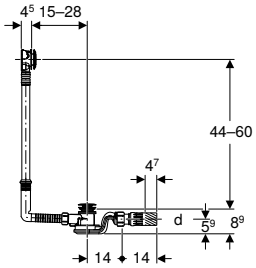

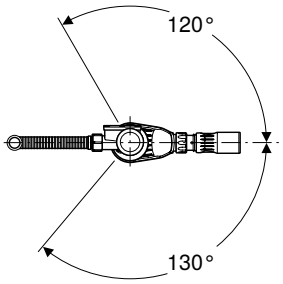

click & scan

Naudojimo tikslai
- Vonioms ir dušo padėklams su vožtuvo skyle, ø 52 mm
- Vonioms iš plieno, plastiko arba ketaus
- Specialių dydžių vonioms

Techniniai duomenys

Persipylimo angos pralaidumas	0,65 l/s
Hidraulinio uždorio aukštis (mm)	50 mm

Savybės
- Kokybė tikrinta pagal EN 274-3
- Valdymo mygtukas viename lygyje su vonia
- Su persipylimo anga
- Dvipusiai tarpikliai ant išleidimo ir persipylimo angų
- Persipylimo galvutę galima išlygiuoti ir pritvirtinti

Tiekiamas komplektas
- Baigiamojo montavimo dalių rinkinys
- Sifono dugno vožtuvas
- Sifonas
- Jungtis iš PE-HD, ø 50 mm, su rutuliniu lankstu
- Apsauginė montavimo dėžutė
- Tvirtinimai

Gaminio Nr.	Spalva / paviršius	DN	d, ø [mm]	Pralaidumas [l/s]	EUR/Vnt.
150.752.21.6	chromuotas / blizgus	40	40 / 50	1	140,57

Geberit vonios sifonas su PushControl uždarymo paspaudimu funkcija d52, ilgis 50 cm, su montavimo dalių rinkiniu

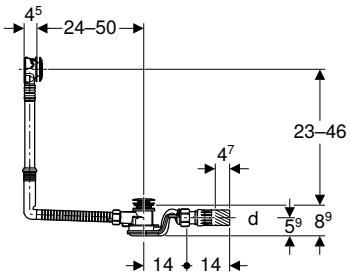

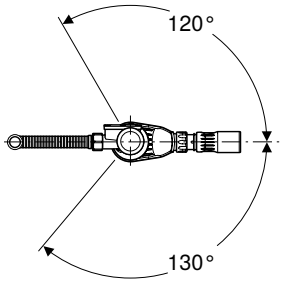

click & scan

Naudojimo tikslai
- Vonioms ir dušo padėklams su vožtuvo skyle, ø 52 mm
- Vonioms iš plieno, plastiko arba ketaus
- Specialių dydžių vonioms

Techniniai duomenys

Persipylimo angos pralaidumas	0,65 l/s
Hidraulinio uždorio aukštis (mm)	50 mm

Savybės
- Kokybė tikrinta pagal EN 274-3
- Valdymo mygtukas viename lygyje su vonia
- Su persipylimo anga
- Dvipusiai tarpikliai ant išleidimo ir persipylimo angų
- Persipylimo galvutę galima išlygiuoti ir pritvirtinti

Tiekiamas komplektas
- Baigiamojo montavimo dalių rinkinys
- Sifono dugno vožtuvas
- Sifonas
- Jungtis iš PE-HD, ø 50 mm, su rutuliniu lankstu
- Apsauginė montavimo dėžutė
- Tvirtinimai

Gaminio Nr.	Spalva / paviršius	DN	d, ø [mm]	Pralaidumas [l/s]	EUR/Vnt.
150.751.21.6	chromuotas / blizgus	40	40 / 50	1	**140,57**

GEBERIT

Geberit Duofix

Potinkiniai rėmai 600

Rėmai WC puodams 600
Priedų apžvalga – Geberit Duofix elementai WC puodams 601
Rėmai praustuvams 613
Priedų apžvalga – Geberit Duofix elementai praustuvams 613
Asortimento apžvalga – Geberit Duofix elementai praustuvui vonios kambario baldams 613
Rėmai bidė 620
Rėmai pisuarams 624
Priedų apžvalga – Geberit Duofix elementai pisuarams 625
Rėmai dušams su sieniniu lataku 635
Rėmai dušams ir vonioms 639
Priedų apžvalga – Geberit Duofix rėmai dušams ir vonioms 639
Elementai apkrovoms 640
Priedai 640

Potinkiniai rėmai

Rėmai WC puodams

Priedų apžvalga – Geberit Duofix elementai WC puodams

Geberit Lietuva, Parengta: Sausis 2026

	Įtaisas įkišti Geberit DuoFresh lazdelę	Geberit papildomi tvirtinimai keraminiams WC puodams su mažu atraminiu plotu	Geberit Duofix sieninių laikiklių rinkinys montuoti individualiai, kampinis sprendimas	Geberit DuoFresh modulis	
		111.847.00.1	111.835.00.1		
	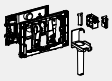			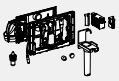	
	→ P. 110	→ P. 644	→ P. 641	→ P. 110	
Vandens nuleidimo mygtukai, Sigma serijos					
111.300.00.6 Geberit Duofix rėmas pakabinamam WC puodui, 112 cm, su Sigma potinkiniu bakeliu 12 cm	✓	✓	✓	✓	
111.900.00.6 Geberit Duofix rėmas pakabinamam WC puodui, 112 cm, su Sigma potinkiniu bakeliu, 12 cm ir Power & Connect box	✓	✓	✓	✓	
111.350.00.6 Geberit Duofix rėmas pakabinamam WC puodui, 112 cm, su Sigma potinkiniu bakeliu 12 cm, žmonėms su negalia	✓	✓	✓	✓	
111.375.00.6 Geberit Duofix rėmas pakabinamam WC puodui, 112 cm, su Sigma potinkiniu bakeliu 12 cm, žmonėms su negalia, su vieta neįgaliųjų rankenoms įrengti	✓	✓		✓	
111.364.00.6 Geberit Duofix rėmas pakabinamam WC puodui, 112 cm, su Sigma potinkiniu bakeliu 12 cm, blogų kvapų ištraukimui ir šalinimui	✓	✓	✓		
111.796.00.2 Geberit Duofix rėmas pakabinamam WC puodui, 114 cm, su Sigma potinkiniu bakeliu 8 cm			✓		
Vandens nuleidimo mygtukai, Omega serijos					
111.060.00.2 Geberit Duofix rėmas pakabinamam WC puodui, 112 cm, su Omega potinkiniu bakeliu 12 cm		✓	✓		
111.030.00.2 Geberit Duofix rėmas pakabinamam WC puodui, 98 cm, su Omega potinkiniu bakeliu 12 cm		✓	✓		
111.003.00.2 Geberit Duofix rėmas pakabinamam WC puodui, 82 cm, su Omega potinkiniu bakeliu 12 cm		✓	✓		
Vandens nuleidimo mygtukai, Delta serijos					
111.153.00.3 Geberit DuofixBasic rėmas pakabinamam WC puodui, 112 cm, su Delta potinkiniu bakeliu 12 cm		✓			
458.103.00.2 Geberit DuofixBasic rėmas pakabinamam WC puodui, 112 cm, su Delta potinkiniu bakeliu 12 cm		✓			

✓ Suderinama

[1] Elektros ir ryšio linijų prijungimo dėžutė jau yra tiekiamame komplekte.
[2] Elektroninės WC puodo valdymo sistemos negalima derinti su Geberit AquaClean.

	Geberit Duofix mūro laikiklių komplektas individualiam montavimui	Geberit Duofix Basic mūro laikiklių komplektas individualiam montavimui	Įtaisas įkišti Geberit DuoFresh lazdelę	Mūro laikiklių komplektas individualiam montavimui, Geberit Duofix rėmui pakabinamam WC puodui, su potinkiniu bakeliu 8 cm	Geberit Duofix užmaunama skersinė šija, tvirtinimui prie šoninių sienų	Geberit DuoFresh modulis	Geberit Duofix kojelių prie galinės sienos tvirtinimo rinkinys	Geberit rinkinys Power & Connect dėžutės ir maitinimo blokas rėmui pakabinamam WC puodui
	111.815.00.1	111.839.00.2	115.063.21.1	111.013.00.1	111.822.00.1		111.064.00.1	116.098.00.6
	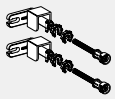		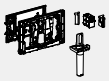		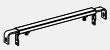	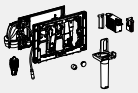		
	→ P. 640	→ P. 642	→ P. 109	→ P. 641	→ P. 642	→ P. 112	→ P. 644	→ P. 144
	✓			✓	✓		✓	✓
	✓			✓	✓		✓	✓[1] ✓
	✓						✓	✓[2] ✓
	✓						✓	✓[2] ✓
	✓				✓		✓	✓
			✓	✓	✓	✓		
	✓				✓		✓	✓
	✓						✓	✓
	✓						✓	✓
		✓			✓		✓	
		✓			✓		✓	

Geberit Duofix rėmas pakabinamam WC puodui, 112 cm, su Sigma potinkiniu bakeliu, 12 cm ir Power & Connect box

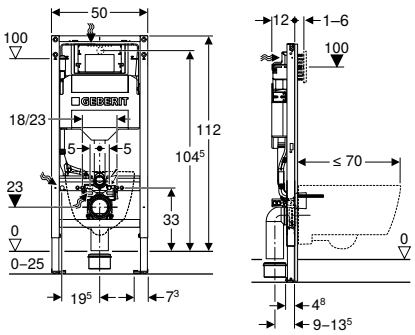

click & scan

Naudojimo tikslai
- Metalinėms ir medinėms sienoms
- Geberit Duofix sieninėms sistemoms
- Tinka montuoti į dalinio arba patalpos aukščio konstrukcijas
- Tinka įmontuoti į patalpos aukščio skiriamąsias sienas
- Grindų konstrukcijoms 0–25 cm
- Pakabinamiems WC puodams
- Paslėptai maitinimo srovės tinklo jungčiai už keraminio WC puodo
- Netinka Geberit Duofix rėmui pakabinamam WC puodui priešgaisrinės apsaugos rinkiniams arba priešgaisriniams uždarymo įtaisams, skirtiems nuleidimo alkūnei ir jungiamajai alkūnei

Techniniai duomenys

Srauto slėgis	0,1–10 bar
Vandens temperatūra maks.	25 °C
Plovimo vandens kiekio gamyklinė nuostata	6 l / 3 l
Didelio nuleidžiamo vandens kiekio nustatymo sritis	4 l / 4,5 l / 6 l / 7,5 l
Mažo nuleidžiamo vandens kiekio nustatymo diapazonas	2–4 l
Vandens srautas, esant 300 kPa / 3 bar	0,16 l/s
Mažiausias srauto slėgis	0,1 bar
Skaičiuojamasis vandens srautas	0,09 l/s
Produkto medžiaga	Plienas
Aukštis reguliuojamas	Taip

Tiekiamas komplektas
- Vandens tiekimo jungtis Rp 1/2", suderinama su MasterFix ir MeplaFix, su kampiniu vožtuvu ir rankenėle
- Apsauginė montavimo dėžutė techninės priežiūros angai
- Prijungimo rinkinys WC puodams, ø 90 mm
- Nuotekų jungties alkūnė 90°, iš PE-HD, ø 90 mm
- Pereinamoji mova iš PE-HD, ø 90 / 110 mm
- Power & Connect dėžutės rinkinys, su tarpiniu dugnu su prijungimo gnybtu
- 0,32 m ilgio tuščias vamzdis, skirtas Geberit AquaClean jungčiai
- Power & Connect Box apsauginė montavimo dėžutė
- Tvirtinimo ir apsauginė medžiaga

Savybės
- 2025 serija
- Statiškai save laikantis rėmas, apsaugotas nuo korozijos milteline danga
- Rėmas pakabinamiems WC puodams su prijungimo matmenimis pagal EN 33 ir iškyša iki 70 cm
- Su ištraukiama plokšte šoniniam tvirtinimui virš elemento prie metalinių ar medinių profilių arba prie Geberit Duofix sistemos stovų
- Alternatyvi mūro laikiklių montavimo padėtis
- Pagrindo plokštes galima pasukti, tinka montuoti į U profilius

  UW 50 ir UW 75
- Pagrindo plokštes į Geberit Duofix sistemos bėgelį galima montuoti be įrankių, be papildomų komponentų
- Cinkuotos kojų atramos, apsaugos nuo korozijos, pasižyminčios neslystančiomis savybėmis
- Nuotekų alkūnę galima montuoti be įrankių įvairaus gylio padėtyse, reguliavimo sritis 45 mm
- Geberit Sigma potinkinis bakelis 12 cm, su izoliacija nuo kondensato kaupimosi
- Valdymui iš priekio, tinka 1 kiekio, 2 kiekių ir Stop-and-Go funkcijai
- Esant gamykliniams nustatymams, galimas dalinis pakartotinis vandens nuleidimas
- Potinkinių bakelių montavimo ir techninės priežiūros darbai atliekami be įrankių
- Vandens tiekimo jungtis iš galo arba iš viršaus centre
- Apsauginė montavimo dėžutė techninės priežiūros angai saugo nuo drėgmės ir nešvarumų, galima pjaustyti
- Su funkciniu vamzdeliu, skirtu Geberit AquaClean WC puodams su apiplovimo funkcija ir priedų prijungimo laidui
- Paruošta dėžutė 12 V transformatoriaus montavimui už WC puodo

Gaminio Nr.	B [cm]	H [cm]	T [cm]	EUR/Vnt.
111.900.00.6	50	112	12	395,01

Priedai
- Priedų apžvalga – Geberit Duofix elementai WC puodams → P. 601

Geberit Duofix rėmas pakabinamam WC puodui, 112 cm, su Sigma potinkiniu bakeliu 12 cm

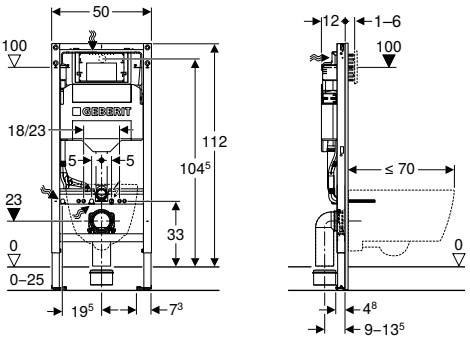

click & scan

Naudojimo tikslai
- Metalinėms ir medinėms sienoms
- Geberit Duofix sieninėms sistemoms
- Tinka montuoti į dalinio arba patalpos aukščio konstrukcijas
- Tinka įmontuoti į patalpos aukščio skiriamąsias sienas
- Grindų konstrukcijoms 0–25 cm
- Pakabinamiems WC puodams

Techniniai duomenys

Srauto slėgis	0,1–10 bar
Vandens temperatūra maks.	25 °C
Plovimo vandens kiekio gamyklinė nuostata	6 l / 3 l
Didelio nuleidžiamo vandens kiekio nustatymo sritis	4 l / 4,5 l / 6 l / 7,5 l
Mažo nuleidžiamo vandens kiekio nustatymo diapazonas	2–4 l
Vandens srautas, esant 300 kPa / 3 bar	0,16 l/s
Mažiausias srauto slėgis	0,1 bar
Skaičiuojamasis vandens srautas	0,09 l/s
Produkto medžiaga	Plienas
Aukštis reguliuojamas	Taip

Tiekiamas komplektas
- Vandens tiekimo jungtis Rp 1/2", suderinama su MasterFix ir MeplaFix, su kampiniu vožtuvu ir rankenėle
- Apsauginė montavimo dėžutė techninės priežiūros angai
- Prijungimo rinkinys WC puodams, ø 90 mm
- Nuotekų jungties alkūnė 90°, iš PE-HD, ø 90 mm
- Pereinamoji mova iš PE-HD, ø 90 / 110 mm
- Tvirtinimo ir apsauginė medžiaga

Savybės
- 2025 serija
- Statiškai save laikantis rėmas, apsaugotas nuo korozijos milteline danga
- Rėmas pakabinamiems WC puodams su prijungimo matmenimis pagal EN 33 ir iškyša iki 70 cm
- Su ištraukiama plokšte šoniniam tvirtinimui virš elemento prie metalinių ar medinių profilių arba prie Geberit Duofix sistemos stovų
- Alternatyvi mūro laikiklių montavimo padėtis
- Pagrindo plokštes galima pasukti, tinka montuoti į U profilius UW 50 ir UW 75
- Pagrindo plokštes į Geberit Duofix sistemos bėgelį galima montuoti be įrankių, be papildomų komponentų
- Cinkuotos kojų atramos, apsaugos nuo korozijos, pasižyminčios neslystančiomis savybėmis
- Nuotekų alkūnę galima montuoti be įrankių įvairaus gylio padėtyse, reguliavimo sritis 45 mm
- Geberit Sigma potinkinis bakelis 12 cm, su izoliacija nuo kondensato kaupimosi
- Valdymui iš priekio, tinka 1 kiekio, 2 kiekių ir Stop-and-Go funkcijai
- Esant gamykliniams nustatymams, galimas dalinis pakartotinis vandens nuleidimas
- Potinkinių bakelių montavimo ir techninės priežiūros darbai atliekami be įrankių
- Vandens tiekimo jungtis iš galo arba iš viršaus centre
- Apsauginė montavimo dėžutė techninės priežiūros angai saugo nuo drėgmės ir nešvarumų, galima pjaustyti
- Su funkciniu vamzdeliu, skirtu Geberit AquaClean WC puodams su apiplovimo funkcija ir priedų prijungimo laidui
- Tvirtinimo galimybė elektros prijungimui ir Power & Connect dėžutei

Gaminio Nr.	B [cm]	H [cm]	T [cm]	EUR/Vnt.
111.300.00.6	50	112	12	**379,14**

Priedai
- Priedų apžvalga – Geberit Duofix elementai WC puodams → P. 601

Geberit Duofix rėmas pakabinamam WC puodui, 112 cm, su Sigma potinkiniu bakeliu 12 cm, blogų kvapų ištraukimui ir šalinimui

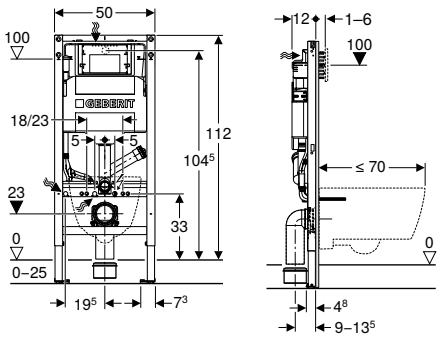

click & scan

Naudojimo tikslai
- Metalinėms ir medinėms sienoms
- Geberit Duofix sieninėms sistemoms
- Tinka montuoti į dalinio arba patalpos aukščio konstrukcijas
- Tinka įmontuoti į patalpos aukščio skiriamąsias sienas
- Grindų konstrukcijoms 0–25 cm
- Pakabinamiems WC puodams
- Išoriniam kvapų ištraukimo įrenginiui prijungti
- Netinka paaukštintiems pakabinamiems WC puodams

Techniniai duomenys

Srauto slėgis	0,1–10 bar
Vandens temperatūra maks.	25 °C
Plovimo vandens kiekio gamyklinė nuostata	6 l / 3 l
Didelio nuleidžiamo vandens kiekio nustatymo sritis	4 l / 4,5 l / 6 l / 7,5 l
Mažo nuleidžiamo vandens kiekio nustatymo diapazonas	2–4 l
Vandens srautas, esant 300 kPa / 3 bar	0,16 l/s
Mažiausias srauto slėgis	0,1 bar
Skaičiuojamasis vandens srautas	0,09 l/s
Produkto medžiaga	Plienas
Aukštis reguliuojamas	Taip

Tiekiamas komplektas
- Vandens tiekimo jungtis Rp 1/2", suderinama su MasterFix ir MeplaFix, su kampiniu vožtuvu ir rankenėle
- Apsauginė montavimo dėžutė techninės priežiūros angai
- Prijungimo rinkinys WC puodams, ø 90 mm
- Nuotekų jungties alkūnė 90°, iš PE-HD, ø 90 mm
- Pereinamoji mova iš PE-HD, ø 90 / 110 mm
- Tvirtinimo ir apsauginė medžiaga

Savybės
- 2025 serija
- Statiškai save laikantis rėmas, apsaugotas nuo korozijos milteline danga
- Rėmas pakabinamiems WC puodams su prijungimo matmenimis pagal EN 33 ir iškyša iki 70 cm
- Su ištraukiama plokšte šoniniam tvirtinimui virš elemento prie metalinių ar medinių profilių arba prie Geberit Duofix sistemos stovų
- Alternatyvi mūro laikiklių montavimo padėtis
- Pagrindo plokštes galima pasukti, tinka montuoti į U profilius UW 50 ir UW 75
- Pagrindo plokštes į Geberit Duofix sistemos bėgelį galima montuoti be įrankių, be papildomų komponentų
- Cinkuotos kojų atramos, apsaugos nuo korozijos, pasižyminčios neslystančiomis savybėmis
- Nuotekų alkūnę galima montuoti be įrankių įvairaus gylio padėtyse, reguliavimo sritis 45 mm
- Geberit Sigma potinkinis bakelis 12 cm, su izoliacija nuo kondensato kaupimosi
- Valdymui iš priekio, tinka 1 kiekio, 2 kiekių ir Stop-and-Go funkcijai
- Esant gamykliniams nustatymams, galimas dalinis pakartotinis vandens nuleidimas
- Išorinis kvapų ištraukimo įrenginys gali būti jungiamas naudojant 50 mm diametro movą ir alkūnę
- Potinkinių bakelių montavimo ir techninės priežiūros darbai atliekami be įrankių
- Vandens tiekimo jungtis iš galo arba iš viršaus centre
- Apsauginė montavimo dėžutė techninės priežiūros angai saugo nuo drėgmės ir nešvarumų, galima pjaustyti
- Su funkciniu vamzdeliu, skirtu Geberit AquaClean WC puodams su apiplovimo funkcija ir priedų prijungimo laidui
- Tvirtinimo galimybė elektros prijungimui ir Power & Connect dėžutei

Gaminio Nr.	B [cm]	H [cm]	T [cm]	EUR/Vnt.
111.364.00.6	50	112	12	493,27

Priedai
- Priedų apžvalga – Geberit Duofix elementai WC puodams → P. 601

Geberit Duofix rėmas pakabinamam WC puodui, 112 cm, su Sigma potinkiniu bakeliu 12 cm, žmonėms su negalia

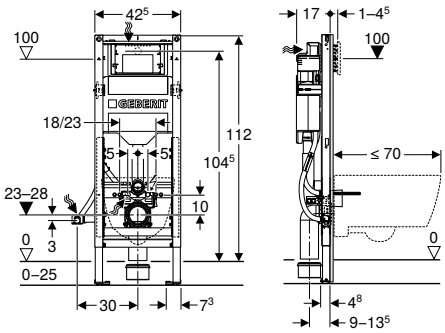

click & scan

Naudojimo tikslai

- Metalinėms ir medinėms sienoms
- Geberit Duofix sieninėms sistemoms
- Tinka montuoti į dalinio arba patalpos aukščio konstrukcijas
- Tinka įmontuoti į patalpos aukščio skiriamąsias sienas
- Tinka žmonėms su negalia pritaikytoms patalpoms
- Grindų konstrukcijoms 0–25 cm
- Pakabinamiems WC puodams
- Paslėptai jungčiai keraminiame WC puodų
- Netinka Geberit Duofix rėmui pakabinamam WC puodui priešgaisrinės apsaugos rinkiniams arba priešgaisriniams uždarymo įtaisams, skirtiems nuleidimo alkūnei ir jungiamajai alkūnei

Techniniai duomenys

Srauto slėgis	0,1–10 bar
Vandens temperatūra maks.	25 °C
Plovimo vandens kiekio gamyklinė nuostata	6 l / 3 l
Didelio nuleidžiamo vandens kiekio nustatymo sritis	4 l / 4,5 l / 6 l / 7,5 l
Mažo nuleidžiamo vandens kiekio nustatymo diapazonas	2–4 l
Vandens srautas, esant 300 kPa / 3 bar	0,16 l/s
Mažiausias srauto slėgis	0,1 bar
Skaičiuojamasis vandens srautas	0,09 l/s
Produkto medžiaga	Plienas
Aukštis reguliuojamas	Taip

Tiekiamas komplektas

- Vandens tiekimo jungtis Rp 1/2", suderinama su MasterFix ir MeplaFix, su kampiniu vožtuvu ir rankenėle
- Apsauginė montavimo dėžutė techninės priežiūros angai
- Prijungimo rinkinys WC puodams, ø 90 mm
- Nuotekų jungties alkūnė 90°, iš PE-HD, ø 90 mm
- Pereinamoji mova iš PE-HD, ø 90 / 110 mm
- Power & Connect dėžutės rinkinys, su tarpiniu dugnu su prijungimo gnybtu
- 0,32 m ilgio tuščias vamzdis, skirtas Geberit AquaClean jungčiai
- Power & Connect Box apsauginė montavimo dėžutė
- Tvirtinimo ir apsauginė medžiaga

Savybės

- 2025 serija
- Statiškai save laikantis rėmas, apsaugotas nuo korozijos milteline danga
- Rėmas pakabinamiems WC puodams su prijungimo matmenimis pagal EN 33 ir iškyša iki 70 cm
- WC puodų aukštį galima reguliuoti iki apdailos darbų, 41–46 cm
- Rėmas yra siauresnis, kad šalia būtų vietos porankių neįgaliesiems tvirtinimui
- Su ištraukiama plokšte šoniniam tvirtinimui virš elemento prie metalinių ar medinių profilių arba prie Geberit Duofix sistemos stovų
- Pagrindo plokštes galima pasukti, tinka montuoti į U profilius UW 50 ir UW 75
- Pagrindo plokštes į Geberit Duofix sistemos bėgelį galima montuoti be įrankių, be papildomų komponentų
- Cinkuotos kojų atramos, apsaugos nuo korozijos, pasižyminčios neslystančiomis savybėmis
- Nuotekų alkūnę galima montuoti be įrankių įvairaus gylio padėtyse, reguliavimo sritis 45 mm
- Geberit Sigma potinkinis bakelis 12 cm, su izoliacija nuo kondensato kaupimosi
- Valdymui iš priekio, tinka 1 kiekio, 2 kiekių ir Stop-and-Go funkcijai
- Esant gamykliniams nustatymams, galimas dalinis pakartotinis vandens nuleidimas
- Potinkinių bakelių montavimo ir techninės priežiūros darbai atliekami be įrankių
- Vandens tiekimo jungtis iš galo arba iš viršaus centre
- Apsauginė montavimo dėžutė techninės priežiūros angai saugo nuo drėgmės ir nešvarumų, galima pjaustyti
- Su funkciniu vamzdeliu, skirtu Geberit AquaClean WC puodams su apiplovimo funkcija montavimui ir priedų prijungimo laidui
- Paruošta dėžutė 12 V transformatoriaus montavimui už WC puodo

Gaminio Nr.	B [cm]	H [cm]	T [cm]	EUR/Vnt.
111.350.00.6	42,5	112	17	**533,69**

Priedai

- Priedų apžvalga – Geberit Duofix elementai WC puodams → P. 601

- Naudojant Power & Connect Box, elektroninio tualeto valdymo derinys su Geberit AquaClean negalimas.
- Power & Connect dėžutė nuo 2026 m. balandžio mėn. įtraukiama į tiekiamą komplektą

Geberit Duofix rėmas pakabinamam WC puodui, 112 cm, su Sigma potinkiniu bakeliu 12 cm, žmonėms su negalia, su vieta neįgaliųjų rankenoms įrengti

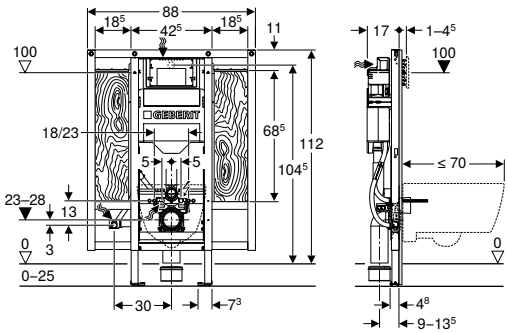

click & scan

Naudojimo tikslai
- Metalinėms ir medinėms sienoms
- Geberit Duofix sieninėms sistemoms
- Tinka montuoti į dalinio arba patalpos aukščio konstrukcijas
- Skirtas montuoti patalpos aukščio metalinėse sienelėse su jungtimi tarp priekinio ir galinio sienos lygių
- Tinka žmonėms su negalia pritaikytoms patalpoms
- Grindų konstrukcijoms 0–25 cm
- Porankių neįgaliems įrengimui
- Pakabinamiems WC puodams
- Paslėptai jungčiai keraminiame WC puodų
- Netinka Geberit Duofix rėmui pakabinamam WC puodui priešgaisrinės apsaugos rinkiniams arba priešgaisriniams uždarymo įtaisams, skirtiems nuleidimo alkūnei ir jungiamajai alkūnei

Techniniai duomenys

Srauto slėgis	0,1–10 bar
Vandens temperatūra maks.	25 °C
Plovimo vandens kiekio gamyklinė nuostata	6 l / 3 l
Didelio nuleidžiamo vandens kiekio nustatymo sritis	4 l / 4,5 l / 6 l / 7,5 l
Mažo nuleidžiamo vandens kiekio nustatymo diapazonas	2–4 l
Vandens srautas, esant 300 kPa / 3 bar	0,16 l/s
Mažiausias srauto slėgis	0,1 bar
Skaičiuojamasis vandens srautas	0,09 l/s
Produkto medžiaga	Plienas
Aukštis reguliuojamas	Taip

Tiekiamas komplektas
- Vandens tiekimo jungtis Rp 1/2", suderinama su MasterFix ir MeplaFix, su kampiniu vožtuvu ir rankenėle
- Apsauginė montavimo dėžutė techninės priežiūros angai
- 4 sieniniai laikikliai
- Prijungimo rinkinys WC puodams, ø 90 mm
- Nuotekų jungties alkūnė 90°, iš PE-HD, ø 90 mm
- Pereinamoji mova iš PE-HD, ø 90 / 110 mm
- Power & Connect dėžutės rinkinys, su tarpiniu dugnu su prijungimo gnybtu
- 0,32 m ilgio tuščias vamzdis, skirtas Geberit AquaClean jungčiai
- Power & Connect Box apsauginė montavimo dėžutė
- Tvirtinimo ir apsauginė medžiaga

Savybės
- 2025 serija
- Statiškai save laikantis rėmas, apsaugotas nuo korozijos milteline danga
- Rėmas pakabinamiems WC puodams su prijungimo matmenimis pagal EN 33 ir iškyša iki 70 cm
- WC puodų aukštį galima reguliuoti iki apdailos darbų, 41–46 cm
- Su ištraukiama plokšte šoniniam tvirtinimui virš elemento prie metalinių ar medinių profilių arba prie Geberit Duofix sistemos stovų
- Pagrindo plokštes galima pasukti, tinka montuoti į U profilius UW 50 ir UW 75
- Pagrindo plokštes į Geberit Duofix sistemos bėgelį galima montuoti be įrankių, be papildomų komponentų
- Cinkuotos kojų atramos, apsaugos nuo korozijos, pasižyminčios neslystančiomis savybėmis
- Nuotekų alkūnę galima montuoti be įrankių įvairaus gylio padėtyse, reguliavimo sritis 45 mm
- Geberit Sigma potinkinis bakelis 12 cm, su izoliacija nuo kondensato kaupimosi
- Valdymui iš priekio, tinka 1 kiekio, 2 kiekių ir Stop-and-Go funkcijai
- Esant gamykliniams nustatymams, galimas dalinis pakartotinis vandens nuleidimas
- Potinkinių bakelių montavimo ir techninės priežiūros darbai atliekami be įrankių
- Vandens tiekimo jungtis iš galo arba iš viršaus centre
- Apsauginė montavimo dėžutė techninės priežiūros angai saugo nuo drėgmės ir nešvarumų, galima pjaustyti
- Montavimo plokštė iš faneros, klijuota, atspari vandeniui
- Statybinių medžiagų B2 klasė pagal DIN 4102-1, arba klasė D-s2, d0 pagal EN 13501-3
- Formaldehido išsiskyrimo A klasė pagal EN 1084, arba E 1 klasė atitinkamai pagal EN 13936
- Su funkciniu vamzdeliu, skirtu Geberit AquaClean WC puodams su apiplovimo funkcija montavimui ir priedų prijungimo laidui
- Paruošta dėžutė 12 V transformatoriaus montavimui už WC puodo

Gaminio Nr.	B [cm]	H [cm]	T [cm]	EUR/Vnt.
111.375.00.6	88	112	17	826,55

Priedai
- Priedų apžvalga – Geberit Duofix elementai WC puodams → P. 601

- Naudojant Power & Connect Box, elektroninio tualeto valdymo derinys su Geberit AquaClean negalimas.
- Power & Connect dėžutė nuo 2026 m. balandžio mėn. įtraukiama į tiekiamą komplektą

Geberit Duofix rėmas pakabinamam WC puodui, 114 cm, su Sigma potinkiniu bakeliu 8 cm

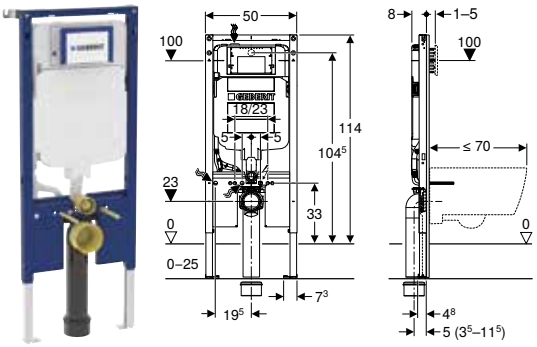

click & scan

Naudojimo tikslai
- Metalinėms ir medinėms sienoms
- Geberit Duofix sieninėms sistemoms
- Tinka montuoti į dalinio arba patalpos aukščio konstrukcijas
- Tinka įmontuoti į patalpos aukščio skiriamąsias sienas
- Grindų konstrukcijoms 0–25 cm
- Pakabinamiems WC puodams

Techniniai duomenys

Srauto slėgis	0,1–10 bar
Vandens temperatūra maks.	25 °C
Plovimo vandens kiekio gamyklinė nuostata	6 l / 3 l
Didelio nuleidžiamo vandens kiekio nustatymo sritis	4 l / 4,5 l / 6 l / 7,5 l
Mažo nuleidžiamo vandens kiekio nustatymo diapazonas	2–4 l
Produkto medžiaga	Plienas
Aukštis reguliuojamas	Taip

Tiekiamas komplektas
- Vandens tiekimo jungtis Rp 1/2", suderinama su MasterFix ir MeplaFix, su kampiniu vožtuvu ir rankenėle
- Apsauginė montavimo dėžutė techninės priežiūros angai
- 2 sieniniai laikikliai
- Prijungimo rinkinys WC puodams, ø 90 mm
- Nuotekų jungties alkūnė 90°, iš PE-HD, ø 90 mm
- Pereinamoji mova iš PE-HD, ø 90 / 110 mm
- Tvirtinimo ir apsauginė medžiaga

Savybės
- 2025 serija
- Statiškai save laikantis rėmas, apsaugotas nuo korozijos milteline danga
- Rėmas pakabinamiems WC puodams su prijungimo matmenimis pagal EN 33 ir iškyša iki 70 cm
- Su ištraukiama plokšte šoniniam tvirtinimui virš elemento prie metalinių ar medinių profilių arba prie Geberit Duofix sistemos stovų
- Alternatyvi mūro laikiklių montavimo padėtis
- Pagrindo plokštes galima pasukti, tinka montuoti į U profilius UW 50 ir UW 75
- Pagrindo plokštes į Geberit Duofix sistemos bėgelį galima montuoti be įrankių, be papildomų komponentų
- Cinkuotos kojų atramos, apsaugos nuo korozijos, pasižyminčios neslystančiomis savybėmis
- Nuotekų alkūnę galima montuoti be įrankių įvairaus gylio padėtyse, reguliavimo sritis 80 mm
- Pertraukta traversa leidžia nustatyti vertikalios jungiamosios alkūnės gylio padėtį priekyje
- Prailginta nuotekų alkūnė sujungimui grindyse
- Geberit Sigma potinkinis bakelis 8 cm, izoliuotas nuo kondensato
- Valdymui iš priekio, tinka 1 kiekio, 2 kiekių ir Stop-and-Go funkcijai
- Esant gamykliniams nustatymams, galimas dalinis pakartotinis vandens nuleidimas
- Potinkinių bakelių montavimo ir techninės priežiūros darbai atliekami be įrankių
- Vandens tiekimo jungtis viršuje kairėje
- Apsauginė montavimo dėžutė techninės priežiūros angai saugo nuo drėgmės ir nešvarumų, galima pjaustyti
- Su funkciniu vamzdeliu, skirtu Geberit AquaClean WC puodams su apiplovimo funkcija ir priedų prijungimo laidui
- Prijungimo prie maitinimo srovės tinklo tvirtinimo galimybė

Gaminio Nr.	B [cm]	H [cm]	T [cm]	EUR/Vnt.
111.796.00.2	50	114	8	554,08

Priedai
- Priedų apžvalga – Geberit Duofix elementai WC puodams → P. 601

Geberit Duofix rėmas pakabinamam WC puodui, 82 cm, su Omega potinkiniu bakeliu 12 cm

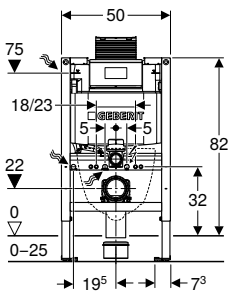

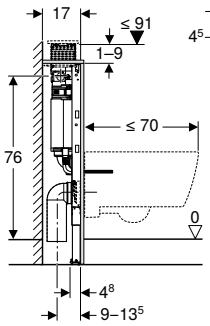

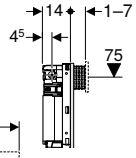

click & scan

Naudojimo tikslai
- Metalinėms ir medinėms sienoms
- Geberit Duofix sieninėms sistemoms
- Tinka įmontuoti į dalinio aukščio konstrukcijas
- Grindų konstrukcijoms 0–25 cm
- Pakabinamiems WC puodams

Techniniai duomenys

Srauto slėgis	0,1–10 bar
Vandens temperatūra maks.	25 °C
Plovimo vandens kiekio gamyklinė nuostata	6 l / 3 l
Didelio nuleidžiamo vandens kiekio nustatymo sritis	4 l / 4,5 l / 6 l / 7,5 l
Mažo nuleidžiamo vandens kiekio nustatymo diapazonas	2–4 l
Vandens srautas, esant 300 kPa / 3 bar	0,16 l/s
Mažiausias srauto slėgis	0,1 bar
Skaičiuojamasis vandens srautas	0,09 l/s
Produkto medžiaga	Plienas
Aukštis reguliuojamas	Taip

Tiekiamas komplektas
- Vandens tiekimo jungtis Rp 1/2", suderinama su MasterFix ir MeplaFix, su kampiniu vožtuvu ir rankenėle
- Apsauginė montavimo dėžutė techninės priežiūros angai
- Prijungimo rinkinys WC puodams, ø 90 mm
- Nuotekų jungties alkūnė 90°, iš PE-HD, ø 90 mm
- Pereinamoji mova iš PE-HD, ø 90 / 110 mm
- Tvirtinimo ir apsauginė medžiaga

Savybės
- 2025 serija
- Statiškai save laikantis rėmas, apsaugotas nuo korozijos milteline danga
- Rėmas pakabinamiems WC puodams su prijungimo matmenimis pagal EN 33 ir iškyša iki 70 cm
- Rėmas su išgręžtomis ø 9 mm skylėmis tinka tvirtinti prie medinio karkaso
- Pagrindo plokštes galima pasukti, tinka montuoti į U profilius UW 50 ir UW 75
- Pagrindo plokštes į Geberit Duofix sistemos bėgelį galima montuoti be įrankių, be papildomų komponentų
- Cinkuotos kojų atramos, apsaugos nuo korozijos, pasižyminčios neslystančiomis savybėmis
- Nuotekų alkūnę galima montuoti be įrankių įvairaus gylio padėtyse, reguliavimo sritis 45 mm
- Geberit Omega potinkinis bakelis 12 cm, izoliuotas nuo kondensato
- Valdymui iš viršaus arba iš priekio, tinka 2 kiekių nuleidimo funkcijai
- Esant gamykliniams nustatymams, galimas dalinis pakartotinis vandens nuleidimas
- Potinkinių bakelių montavimo ir techninės priežiūros darbai atliekami be įrankių
- Vandens tiekimo jungtis viršuje kairėje arba iš galo kairėje
- Apsauginė montavimo dėžutė techninės priežiūros angai saugo nuo drėgmės ir nešvarumų, galima pjaustyti
- Su funkciniu vamzdeliu, skirtu Geberit AquaClean WC puodams su apiplovimo funkcija ir priedų prijungimo laidui
- Tvirtinimo galimybė elektros prijungimui ir Power & Connect dėžutei

Gaminio Nr.	B [cm]	H [cm]	T [cm]	EUR/Vnt.
111.003.00.2	50	82	14	477,97

Priedai
- Priedų apžvalga – Geberit Duofix elementai WC puodams → P. 601

Geberit Duofix rėmas pakabinamam WC puodui, 98 cm, su Omega potinkiniu bakeliu 12 cm

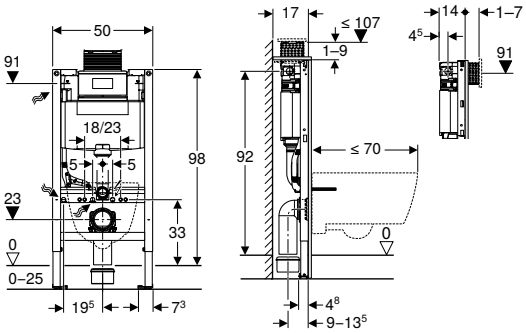

click & scan

Naudojimo tikslai
- Metalinėms ir medinėms sienoms
- Geberit Duofix sieninėms sistemoms
- Tinka įmontuoti į dalinio aukščio konstrukcijas
- Grindų konstrukcijoms 0–25 cm
- Pakabinamiems WC puodams

Techniniai duomenys

Srauto slėgis	0,1–10 bar
Vandens temperatūra maks.	25 °C
Plovimo vandens kiekio gamyklinė nuostata	6 l / 3 l
Didelio nuleidžiamo vandens kiekio nustatymo sritis	4 l / 4,5 l / 6 l / 7,5 l
Mažo nuleidžiamo vandens kiekio nustatymo diapazonas	2–4 l
Vandens srautas, esant 300 kPa / 3 bar	0,16 l/s
Mažiausias srauto slėgis	0,1 bar
Skaičiuojamasis vandens srautas	0,09 l/s
Produkto medžiaga	Plienas
Aukštis reguliuojamas	Taip

Tiekiamas komplektas
- Vandens tiekimo jungtis Rp 1/2", suderinama su MasterFix ir MeplaFix, su kampiniu vožtuvu ir rankenėle
- Apsauginė montavimo dėžutė techninės priežiūros angai
- Prijungimo rinkinys WC puodams, ø 90 mm
- Nuotekų jungties alkūnė 90°, iš PE-HD, ø 90 mm
- Pereinamoji mova iš PE-HD, ø 90 / 110 mm
- Tvirtinimo ir apsauginė medžiaga

Savybės
- 2025 serija
- Statiškai save laikantis rėmas, apsaugotas nuo korozijos milteline danga
- Rėmas pakabinamiems WC puodams su prijungimo matmenimis pagal EN 33 ir iškyša iki 70 cm
- Rėmas su išgręžtomis ø 9 mm skylėmis tinka tvirtinti prie medinio karkaso
- Pagrindo plokštes galima pasukti, tinka montuoti į U profilius UW 50 ir UW 75
- Pagrindo plokštes į Geberit Duofix sistemos bėgelį galima montuoti be įrankių, be papildomų komponentų
- Cinkuotos kojų atramos, apsaugos nuo korozijos, pasižyminčios neslystančiomis savybėmis
- Nuotekų alkūnę galima montuoti be įrankių įvairaus gylio padėtyse, reguliavimo sritis 45 mm
- Geberit Omega potinkinis bakelis 12 cm, izoliuotas nuo kondensato
- Valdymui iš viršaus arba iš priekio, tinka 2 kiekių nuleidimo funkcijai
- Esant gamykliniams nustatymams, galimas dalinis pakartotinis vandens nuleidimas
- Potinkinių bakelių montavimo ir techninės priežiūros darbai atliekami be įrankių
- Vandens tiekimo jungtis viršuje kairėje arba iš galo kairėje
- Apsauginė montavimo dėžutė techninės priežiūros angai saugo nuo drėgmės ir nešvarumų, galima pjaustyti
- Su funkciniu vamzdeliu, skirtu Geberit AquaClean WC puodams su apiplovimo funkcija ir priedų prijungimo laidui
- Tvirtinimo galimybė elektros prijungimui ir Power & Connect dėžutei

Gaminio Nr.	B [cm]	H [cm]	T [cm]	EUR/Vnt.
111.030.00.2	50	98	14	477,97

Priedai
- Priedų apžvalga – Geberit Duofix elementai WC puodams → P. 601

Geberit Duofix rėmas pakabinamam WC puodui, 112 cm, su Omega potinkiniu bakeliu 12 cm

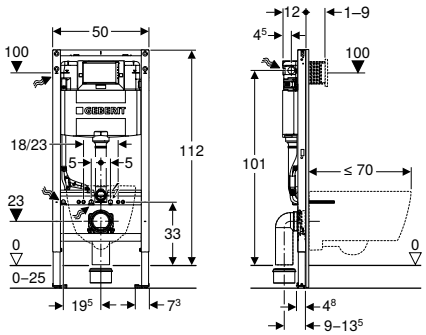

click & scan

Naudojimo tikslai
- Metalinėms ir medinėms sienoms
- Geberit Duofix sieninėms sistemoms
- Tinka montuoti į dalinio arba patalpos aukščio konstrukcijas
- Tinka įmontuoti į patalpos aukščio skiriamąsias sienas
- Grindų konstrukcijoms 0–25 cm
- Pakabinamiems WC puodams

Techniniai duomenys

Srauto slėgis	0,1–10 bar
Vandens temperatūra maks.	25 °C
Plovimo vandens kiekio gamyklinė nuostata	6 l / 3 l
Didelio nuleidžiamo vandens kiekio nustatymo sritis	4 l / 4,5 l / 6 l / 7,5 l
Mažo nuleidžiamo vandens kiekio nustatymo diapazonas	2–4 l
Vandens srautas, esant 300 kPa / 3 bar	0,16 l/s
Mažiausias srauto slėgis	0,1 bar
Skaičiuojamasis vandens srautas	0,09 l/s
Produkto medžiaga	Plienas
Aukštis reguliuojamas	Taip

Tiekiamas komplektas
- Vandens tiekimo jungtis Rp 1/2", suderinama su MasterFix ir MeplaFix, su kampiniu vožtuvu ir rankenėle
- Apsauginė montavimo dėžutė techninės priežiūros angai
- Prijungimo rinkinys WC puodams, ø 90 mm
- Nuotekų jungties alkūnė 90°, iš PE-HD, ø 90 mm
- Pereinamoji mova iš PE-HD, ø 90 / 110 mm
- Tvirtinimo ir apsauginė medžiaga

Savybės
- 2025 serija
- Statiškai save laikantis rėmas, apsaugotas nuo korozijos milteline danga
- Rėmas pakabinamiems WC puodams su prijungimo matmenimis pagal EN 33 ir iškyša iki 70 cm
- Su ištraukiama plokšte šoniniam tvirtinimui virš elemento prie metalinių ar medinių profilių arba prie Geberit Duofix sistemos stovų
- Alternatyvi mūro laikiklių montavimo padėtis
- Pagrindo plokštes galima pasukti, tinka montuoti į U profilius UW 50 ir UW 75
- Pagrindo plokštes į Geberit Duofix sistemos bėgelį galima montuoti be įrankių, be papildomų komponentų
- Cinkuotos kojų atramos, apsaugos nuo korozijos, pasižyminčios neslystančiomis savybėmis
- Nuotekų alkūnę galima montuoti be įrankių įvairaus gylio padėtyse, reguliavimo sritis 45 mm
- Geberit Omega potinkinis bakelis 12 cm, izoliuotas nuo kondensato
- Valdymui iš priekio, tinka 2 kiekių nuleidimo funkcijai
- Esant gamykliniams nustatymams, galimas dalinis pakartotinis vandens nuleidimas
- Potinkinių bakelių montavimo ir techninės priežiūros darbai atliekami be įrankių
- Vandens tiekimo jungtis viršuje kairėje arba iš galo kairėje
- Apsauginė montavimo dėžutė techninės priežiūros angai saugo nuo drėgmės ir nešvarumų, galima pjaustyti
- Su funkciniu vamzdeliu, skirtu Geberit AquaClean WC puodams su apiplovimo funkcija ir priedų prijungimo laidui
- Tvirtinimo galimybė elektros prijungimui ir Power & Connect dėžutei

Gaminio Nr.	B [cm]	H [cm]	T [cm]	EUR/Vnt.
111.060.00.2	50	112	12	477,97

Priedai
- Priedų apžvalga – Geberit Duofix elementai WC puodams → P. 601

Geberit DuofixBasic rėmas pakabinamam WC puodui, 112 cm, su Delta potinkiniu bakeliu 12 cm

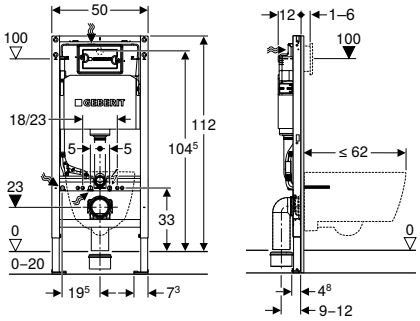

click & scan

Naudojimo tikslai
- Metalinėms ir medinėms sienoms
- Tinka montuoti į dalinio arba patalpos aukščio konstrukcijas
- Tinka įmontuoti į patalpos aukščio skiriamąsias sienas
- Grindų konstrukcijoms, 0–20 cm
- Pakabinamiems WC puodams

Techniniai duomenys

Srauto slėgis	0,1–10 bar
Vandens temperatūra maks.	25 °C
Plovimo vandens kiekio gamyklinė nuostata	6 l / 3 l
Didelio nuleidžiamo vandens kiekio nustatymo sritis	4 l / 4,5 l / 6 l / 7,5 l
Mažo nuleidžiamo vandens kiekio nustatymo diapazonas	2–4 l
Produkto medžiaga	Plienas
Aukštis reguliuojamas	Taip

Tiekiamas komplektas
- Vandens tiekimo jungtis Rp 1/2", suderinama su MasterFix ir MeplaFix, su kampiniu vožtuvu ir adapterio žiedu
- Apsauginė montavimo dėžutė serviso angai, iš putų polistireno
- 2 distanciniai varžtai
- Prijungimo rinkinys WC puodams, ø 90 mm
- Nuotekų jungties alkūnė 90°, iš PE-HD, ø 90 mm
- Pereinamoji mova iš PE-HD, ø 90 / 110 mm
- Tvirtinimo ir apsauginė medžiaga

Savybės
- 2025 serija
- Statiškai save laikantis rėmas, apsaugotas nuo korozijos milteline danga
- Rėmas pakabinamiems WC puodams su prijungimo matmenimis pagal EN 33 ir iškyša iki 62 cm
- Alternatyvi mūro laikiklių montavimo padėtis
- Kojų plokštelės iš plastiko
- Kojos plokštelės gylis leidžia montuoti rėmą U-profilyje UW50
- Cinkuotos kojų atramos, apsaugotos nuo korozijos
- Jungiamąją alkūnę galima montuoti be įrankių
- Geberit Delta potinkinis bakelis 12 cm, izoliuotas nuo kondensato
- Valdymui iš priekio, tinka 1 kiekio, 2 kiekių ir Stop-and-Go funkcijai
- Esant gamykliniams nustatymams, galimas dalinis pakartotinis vandens nuleidimas
- Vandens tiekimo jungtis iš galo arba iš viršaus centre
- Su funkciniu vamzdeliu, skirtu Geberit AquaClean WC puodams su apiplovimo funkcija ir priedų prijungimo laidui
- Prijungimo prie maitinimo srovės tinklo tvirtinimo galimybė

Gaminio Nr.	B [cm]	H [cm]	T [cm]	EUR/Vnt.
111.153.00.3	50	112	12	**279,55**

Priedai
- Priedų apžvalga – Geberit Duofix elementai WC puodams → P. 601

Geberit DuofixBasic rėmas pakabinamam WC puodui, 112 cm, su Delta potinkiniu bakeliu 12 cm

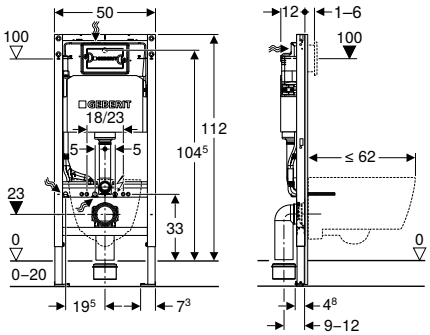

click & scan

Naudojimo tikslai
- Metalinėms ir medinėms sienoms
- Tinka montuoti į dalinio arba patalpos aukščio konstrukcijas
- Tinka įmontuoti į patalpos aukščio skiriamąsias sienas
- Grindų konstrukcijoms, 0–20 cm
- Pakabinamiems WC puodams

Techniniai duomenys

Srauto slėgis	0,1–10 bar
Vandens temperatūra maks.	25 °C
Plovimo vandens kiekio gamyklinė nuostata	6 l / 3 l
Didelio nuleidžiamo vandens kiekio nustatymo sritis	4 l / 4,5 l / 6 l / 7,5 l
Mažo nuleidžiamo vandens kiekio nustatymo diapazonas	2–4 l
Vandens srautas, esant 300 kPa / 3 bar	0,16 l/s
Mažiausias srauto slėgis	0,1 bar
Skaičiuojamasis vandens srautas	0,09 l/s
Produkto medžiaga	Plienas
Aukštis reguliuojamas	Taip

Savybės
- 2025 serija
- Statiškai save laikantis rėmas, apsaugotas nuo korozijos milteline danga
- Rėmas pakabinamiems WC puodams su prijungimo matmenimis pagal EN 33 ir iškyša iki 62 cm
- Alternatyvi mūro laikiklių montavimo padėtis
- Kojų plokštelės iš plastiko
- Kojos plokštelės gylis leidžia montuoti rėmą U-profilyje UW50
- Cinkuotos kojų atramos, apsaugotos nuo korozijos
- Jungiamąją alkūnę galima montuoti be įrankių
- Geberit Delta potinkinis bakelis 12 cm, izoliuotas nuo kondensato
- Valdymui iš priekio, tinka 1 kiekio, 2 kiekių ir Stop-and-Go funkcijai
- Esant gamykliniams nustatymams, galimas dalinis pakartotinis vandens nuleidimas
- Vandens tiekimo jungtis iš galo arba iš viršaus centre
- Su funkciniu vamzdeliu, skirtu Geberit AquaClean WC puodams su apiplovimo funkcija ir priedų prijungimo laidui
- Prijungimo prie maitinimo srovės tinklo tvirtinimo galimybė

Tiekiamas komplektas
- Vandens tiekimo jungtis Rp 1/2", suderinama su MasterFix ir MeplaFix, su kampiniu vožtuvu ir adapterio žiedu
- Apsauginė montavimo dėžutė serviso angai, iš putų polistireno
- 2 distanciniai varžtai
- 2 sieniniai laikikliai
- Prijungimo rinkinys WC puodams, ø 90 mm
- Nuotekų jungties alkūnė 90°, iš PE-HD, ø 90 mm
- Pereinamoji mova iš PE-HD, ø 90 / 110 mm
- Tvirtinimo ir apsauginė medžiaga

Gaminio Nr.	B [cm]	H [cm]	T [cm]	EUR/Vnt.
458.103.00.2	50	112	12	**290,27**

Priedai
- Priedų apžvalga – Geberit Duofix elementai WC puodams → P. 601

Rėmai praustuvams

Priedų apžvalga – Geberit Duofix elementai praustuvams

Geberit Lietuva, Parengta: Sausis 2026

	Geberit praustuvų maišytuvai potinkinei funkcinei dėžei	Geberit Duofix mūro laikiklių komplektas individualiam montavimui	Geberit Duofix Basic mūro laikiklių komplektas individualiam montavimui	Geberit Duofix užmaunama skersinė sija, tvirtinimui prie šoninių sienų	Geberit Duofix kojelių prie galinės sienos tvirtinimo rinkinys	Geberit dangtelis potinkinei funkcinei dėžei
		111.815.00.1	111.839.00.2	111.822.00.1	111.064.00.1	116.425.11.1
	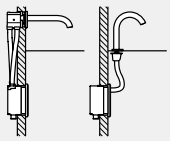	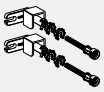	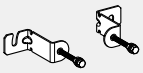		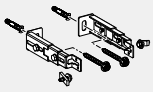	
		→ P. 640	→ P. 642	→ P. 642	→ P. 644	→ P. 520
111.430.00.2 Geberit Duofix rėmas praustuvui, 112 cm, ant praustuvų montuojamiems praustuvų maišytuvams		✓		✓	✓	
111.485.00.2 Geberit Duofix rėmas praustuvui, 82–98 cm, ant praustuvų montuojamiems praustuvų maišytuvams		✓		✓	✓	
111.493.00.2 Geberit Duofix rėmas praustuvui, 112–130 cm, potinkiniams iš sienos montuojamiems maišytuvams		✓		✓	✓	
111.471.00.2 Geberit Duofix rėmas praustuvui, 112 cm, ant praustuvų montuojamiems praustuvų maišytuvams			✓			
111.551.00.2 Geberit Duofix rėmas praustuvui, 112 cm, elektroniniams ant praustuvų montuojamiems praustuvų maišytuvams su potinkine funkcine dėžute	✓	✓		✓	✓	✓
111.558.00.2 Geberit Duofix rėmas praustuvui, 130 cm, elektroniniams iš sienos montuojamiems praustuvų maišytuvams su potinkine funkcine dėžute	✓	✓		✓	✓	✓
111.069.00.2 Geberit Duofix elementas praustuvui, 112–130 cm, Geberit ONE iš sienos montuojamiems praustuvų maišytuvams su potinkine funkcine dėžute		✓		✓	✓	✓

✓ Suderinama

Asortimento apžvalga – Geberit Duofix elementai praustuvui vonios kambario baldams

Geberit Lietuva, Gruodis 2025

Veidrodinė spintelė / praustuvas / dvigubas praustuvas / baldinė spintelė	Vardinis plotis, cm		60	75	90	105	120	135
Korpuso dėžutė veidrodinei spintelei Geberit ONE, aukštis 90 cm	111.941.00.1	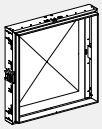	✓					
	111.942.00.1			✓				
	111.943.00.1				✓			
	111.944.00.1					✓		
	111.945.00.1						✓	
Asortimentas su Geberit Duofix elementu praustuvui, standartinė konstrukcija		Elemento plotis 50 cm	✓[1] ✓	✓	✓	✓	✓[2][3]	✓[2][3]

✓ Suderinama su Geberit ONE ir Geberit iCon serijomis. Kitoms serijoms ir kitų gamintojų gaminiams reikia patikrinti efektyvius detalės prijungimo duomenys, prieš galutinai pasirenkant.

[1] Naudojant Geberit Duofix elementą praustuvui, 50 cm pločio standartinė konstrukcija, susidaro ribotos padėties nustatymo galimybės tvirtinant baldų pagrindą prie elemento, palyginti su siauresnės konstrukcijos elementu, kurio plotis 44 cm
[2] Esant dviem išleidimo čiaupams, naudoti du Duofix montavimo elementus
[3] Naudojant Geberit Duofix elementą praustuvui, 50 cm pločio standartinė konstrukcija, yra ribotos padėties nustatymo galimybės tvirtinant baldų pagrindą prie elemento, palyginti su siauresnės konstrukcijos elementu, kurio plotis 44 cm

Geberit Duofix rėmas praustuvui, 112 cm, elektroniniams ant praustuvų montuojamiems praustuvų maišytuvams su potinkine funkcine dėžute

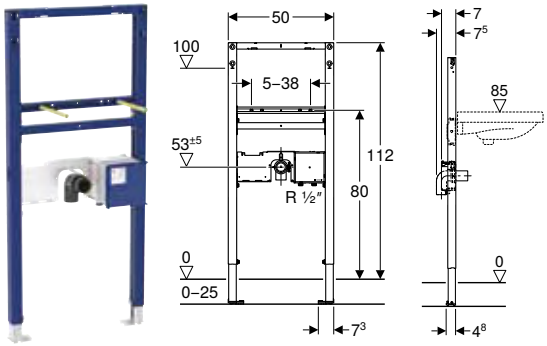

click & scan

Naudojimo tikslai
- Metalinėms ir medinėms sienoms
- Geberit Duofix sieninėms sistemoms
- Tinka montuoti į dalinio arba patalpos aukščio konstrukcijas
- Tinka įmontuoti į patalpos aukščio skiriamąsias sienas
- Grindų konstrukcijoms 0–25 cm
- Praustuvams montuoti
- Skirta Piave ir Brenta praustuvų maišytuvams, montuojamiems ant praustuvo, potinkinei funkcinei dėžutei

Tiekiamas komplektas
- Nuotekų jungties alkūnė iš PE-HD, ø 50 mm
- Tarpinė, ø 44 / 32 mm
- Potinkinės funkcinės dėžutės apsauga su dangteliu
- Tvirtinimai

Savybės
- 2025 serija
- Statiškai save laikantis rėmas, apsaugotas nuo korozijos milteline danga
- Su ištraukiama plokšte šoniniam tvirtinimui virš elemento prie metalinių ar medinių profilių arba prie Geberit Duofix sistemos stovų
- Alternatyvi mūro laikiklių montavimo padėtis
- Pagrindo plokštes galima pasukti, tinka montuoti į U profilius UW 50 ir UW 75
- Pagrindo plokštes į Geberit Duofix sistemos bėgelį galima montuoti be įrankių, be papildomų komponentų
- Cinkuotos kojų atramos, apsaugos nuo korozijos, pasižyminčios neslystančiomis savybėmis
- Praustuvo atstumas tarp tvirtinimo taškų yra 5–38 cm
- Su montavimo atstumu 18 arba 28 cm, srieginių strypų gylis reguliuojamas
- MasterFix ir MeplaFix tinkanti vandens tiekimo sistemos jungtis
- Vandens tiekimo jungtis potinkinės dėžutės apačioje
- Reguliuojamo aukščio jungiamosios alkūnės tvirtinimas su garso izoliacija
- Potinkinė dėžutė Geberit praustuvų maišytuvams, montuojamiems ant praustuvo su potinkine funkcine dėžute, sumontuota iš anksto
- Vandens uždarymo ventilis, integruotas potinkinėje dėžutėje
- Elektros jungtis potinkinėje dėžutėje

Gaminio Nr.	B [cm]	H [cm]	T [cm]	EUR/Vnt.
111.551.00.2	50	112	7,5	392,61

Galima derinti su
- Geberit praustuvų maišytuvas Piave, montuojamas ant praustuvo, maitinamas iš tinklo, potinkinei funkcinei dėžutei → P. 496
- Geberit praustuvų maišytuvas Brenta, montuojamas ant praustuvo, maitinamas iš tinklo, potinkinei funkcinei dėžutei → P. 500
- Geberit praustuvų maišytuvas Piave, montuojamas ant praustuvo, maitinamas nuo baterijos, potinkinei funkcinei dėžutei → P. 504
- Geberit praustuvų maišytuvas Brenta, montuojamas ant praustuvo, maitinamas nuo baterijos, potinkinei funkcinei dėžutei → P. 508

Priedai
- Priedų apžvalga – Geberit Duofix elementai praustuvams → P. 613

Geberit Duofix rėmas praustuvui, 112 cm, ant praustuvų montuojamiems praustuvų maišytuvams

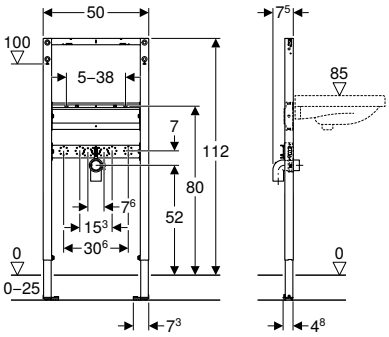

click & scan

Naudojimo tikslai
- Metalinėms ir medinėms sienoms
- Geberit Duofix sieninėms sistemoms
- Tinka montuoti į dalinio arba patalpos aukščio konstrukcijas
- Tinka įmontuoti į patalpos aukščio skiriamąsias sienas
- Grindų konstrukcijoms 0–25 cm
- Praustuvams montuoti
- Ant stalviršio montuojamiems maišytuvams

Tiekiamas komplektas
- 2 kampinės jungtys Rp 1/2" / R 1/2", suderinama su MF
- 2 garso izoliacijos pagrindai
- 2 izoliacinės įvorės
- Nuotekų jungties alkūnė iš PE-HD, ø 50 mm
- Tarpinė, ø 44 / 32 mm
- Tvirtinimai

Savybės
- 2025 serija
- Statiškai save laikantis rėmas, apsaugotas nuo korozijos milteline danga
- Su ištraukiama plokšte šoniniam tvirtinimui virš elemento prie metalinių ar medinių profilių arba prie Geberit Duofix sistemos stovų
- Alternatyvi mūro laikiklių montavimo padėtis
- Pagrindo plokštes galima pasukti, tinka montuoti į U profilius UW 50 ir UW 75
- Pagrindo plokštes į Geberit Duofix sistemos bėgelį galima montuoti be įrankių, be papildomų komponentų
- Cinkuotos kojų atramos, apsaugos nuo korozijos, pasižyminčios neslystančiomis savybėmis
- Praustuvo atstumas tarp tvirtinimo taškų yra 5–38 cm
- Su montavimo atstumu 18 arba 28 cm, srieginių strypų gylis reguliuojamas
- Reguliuojamo aukščio jungiamosios alkūnės tvirtinimas su garso izoliacija
- Reguliuojamo aukščio ir gylio skersinis su vandens pajungimo vožtuvu

Gaminio Nr.	B [cm]	H [cm]	T [cm]	EUR/Vnt.
111.430.00.2	50	112	7,5	193,04

Priedai
- Priedų apžvalga – Geberit Duofix elementai praustuvams → P. 613

Geberit Duofix rėmas praustuvui, 112 cm, ant praustuvų montuojamiems praustuvų maišytuvams

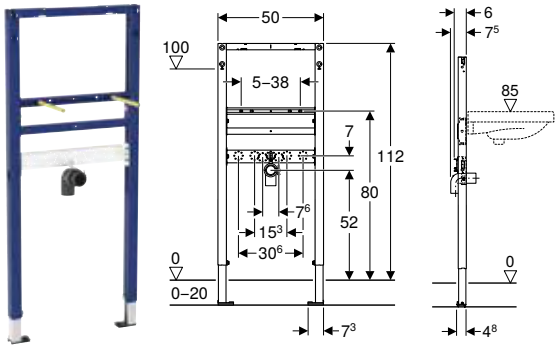

click & scan

Naudojimo tikslai
- Metalinėms ir medinėms sienoms
- Tinka montuoti į dalinio arba patalpos aukščio konstrukcijas
- Tinka įmontuoti į patalpos aukščio skiriamąsias sienas
- Grindų konstrukcijoms, 0–20 cm
- Praustuvams montuoti
- Ant stalviršio montuojamiems maišytuvams

Tiekiamas komplektas
- Nuotekų jungties alkūnė iš PE-HD, ø 50 mm
- Tarpinė, ø 44 / 32 mm
- Tvirtinimai

Savybės
- 2025 serija
- Statiškai save laikantis rėmas, apsaugotas nuo korozijos milteline danga
- Alternatyvi mūro laikiklių montavimo padėtis
- Kojų plokštelės iš plastiko
- Kojos plokštelės gylis leidžia montuoti rėmą U-profilyje UW50
- Cinkuotos kojų atramos, apsaugotos nuo korozijos
- Praustuvo atstumas tarp tvirtinimo taškų yra 5–38 cm
- Su montavimo atstumu 18 arba 28 cm, srieginių strypų gylis reguliuojamas
- Reguliuojamo aukščio jungiamosios alkūnės tvirtinimas su garso izoliacija
- Reguliuojamo aukščio ir gylio skersinis su vandens pajungimo vožtuvu

Gaminio Nr.	B [cm]	H [cm]	T [cm]	EUR/Vnt.
111.471.00.2	50	112	7,5	151,40

Priedai
- Priedų apžvalga – Geberit Duofix elementai praustuvams → P. 613

Geberit Duofix rėmas praustuvui, 82–98 cm, ant praustuvų montuojamiems praustuvų maišytuvams

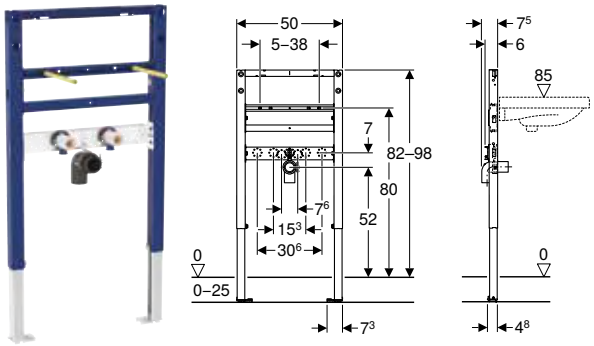

click & scan

Naudojimo tikslai
- Metalinėms ir medinėms sienoms
- Geberit Duofix sieninėms sistemoms
- Tinka įmontuoti į dalinio aukščio konstrukcijas
- Grindų konstrukcijoms 0–25 cm
- Praustuvams montuoti
- Ant stalviršio montuojamiems maišytuvams

Tiekiamas komplektas
- 2 kampinės jungtys Rp 1/2" / R 1/2", suderinama su MF
- 2 garso izoliacijos pagrindai
- 2 izoliacinės įvorės
- Nuotekų jungties alkūnė iš PE-HD, ø 50 mm
- Tarpinė, ø 44 / 32 mm
- Tvirtinimai

Savybės
- 2025 serija
- Statiškai save laikantis rėmas, apsaugotas nuo korozijos milteline danga
- Alternatyvi mūro laikiklių montavimo padėtis
- Pagrindo plokštes galima pasukti, tinka montuoti į U profilius UW 50 ir UW 75
- Pagrindo plokštes į Geberit Duofix sistemos bėgelį galima montuoti be įrankių, be papildomų komponentų
- Cinkuotos kojų atramos, apsaugos nuo korozijos, pasižyminčios neslystančiomis savybėmis
- Praustuvo atstumas tarp tvirtinimo taškų yra 5–38 cm
- Su montavimo atstumu 18 arba 28 cm, srieginių strypų gylis reguliuojamas
- Reguliuojamo aukščio jungiamosios alkūnės tvirtinimas su garso izoliacija
- Reguliuojamo aukščio ir gylio skersinis su vandens pajungimo vožtuvu

Gaminio Nr.	B [cm]	H [cm]	T [cm]	EUR/Vnt.
111.485.00.2	50	82–98	7,5	193,04

Priedai
- Priedų apžvalga – Geberit Duofix elementai praustuvams → P. 613

Geberit Duofix rėmas praustuvui, 112–130 cm, potinkiniams iš sienos montuojamiems maišytuvams

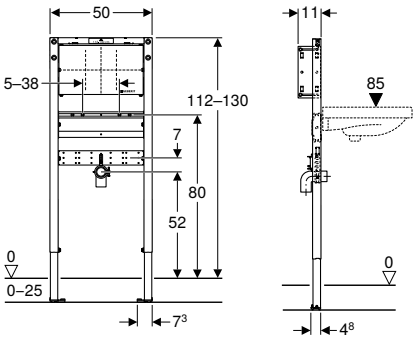

click & scan

Naudojimo tikslai
- Metalinėms ir medinėms sienoms
- Geberit Duofix sieninėms sistemoms
- Tinka montuoti į dalinio arba patalpos aukščio konstrukcijas
- Tinka įmontuoti į patalpos aukščio skiriamąsias sienas
- Grindų konstrukcijoms 0–25 cm
- Praustuvams montuoti
- Potinkiniams praustuvų maišytuvams

Tiekiamas komplektas
- Nuotekų jungties alkūnė iš PE-HD, ø 50 mm
- Tarpinė, ø 44 / 32 mm
- Tvirtinimai

Savybės
- 2025 serija
- Statiškai save laikantis rėmas, apsaugotas nuo korozijos milteline danga
- Su ištraukiama plokšte šoniniam tvirtinimui virš elemento prie metalinių ar medinių profilių arba prie Geberit Duofix sistemos stovų
- Alternatyvi mūro laikiklių montavimo padėtis
- Pagrindo plokštes galima pasukti, tinka montuoti į U profilius UW 50 ir UW 75
- Pagrindo plokštes į Geberit Duofix sistemos bėgelį galima montuoti be įrankių, be papildomų komponentų
- Cinkuotos kojų atramos, apsaugos nuo korozijos, pasižyminčios neslystančiomis savybėmis
- Praustuvo atstumas tarp tvirtinimo taškų yra 5–38 cm
- Su montavimo atstumu 18 arba 28 cm, srieginių strypų gylis reguliuojamas
- Reguliuojamo aukščio ir gylio montavimo plokštė
- Montavimo plokštė iš faneros, klijuota, atspari vandeniui
- Statybinių medžiagų B2 klasė pagal DIN 4102-1, arba klasė D-s2, d0 pagal EN 13501-3
- Formaldehido išsiskyrimo A klasė pagal EN 1084, arba E 1 klasė atitinkamai pagal EN 13936
- Reguliuojamo aukščio jungiamosios alkūnės tvirtinimas su garso izoliacija

Gaminio Nr.	B [cm]	H [cm]	T [cm]	EUR/Vnt.
111.493.00.2	50	112–130	11	262,46

Priedai
- Priedų apžvalga – Geberit Duofix elementai praustuvams → P. 613

Geberit Duofix rėmas praustuvui, 130 cm, elektroniniams iš sienos montuojamiems praustuvų maišytuvams su potinkine funkcine dėžute

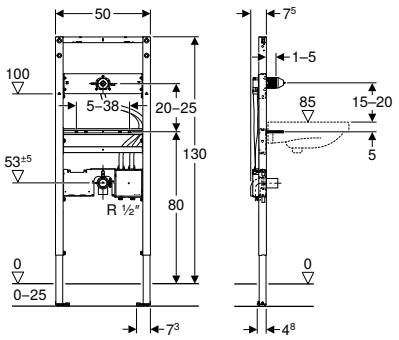

click & scan

Naudojimo tikslai
- Metalinėms ir medinėms sienoms
- Geberit Duofix sieninėms sistemoms
- Tinka montuoti į dalinio arba patalpos aukščio konstrukcijas
- Tinka įmontuoti į patalpos aukščio skiriamąsias sienas
- Grindų konstrukcijoms 0–25 cm
- Praustuvams montuoti
- Skirta Piave ir Brenta praustuvų maišytuvams, montuojamiems prie sienos, potinkinei funkcinei dėžutei

Tiekiamas komplektas
- Nuotekų jungties alkūnė iš PE-HD, ø 50 mm
- Tarpinė, ø 44 / 32 mm
- Potinkinės funkcinės dėžutės apsauga su dangteliu
- Apsauginė montavimo dėžutė į sieną montuojamam praustuvų maišytuvui tvirtinti
- Tvirtinimai

Savybės
- 2025 serija
- Statiškai save laikantis rėmas, apsaugotas nuo korozijos milteline danga
- Su ištraukiama plokšte šoniniam tvirtinimui virš elemento prie metalinių ar medinių profilių arba prie Geberit Duofix sistemos stovų
- Alternatyvi mūro laikiklių montavimo padėtis
- Pagrindo plokštes galima pasukti, tinka montuoti į U profilius UW 50 ir UW 75
- Pagrindo plokštes į Geberit Duofix sistemos bėgelį galima montuoti be įrankių, be papildomų komponentų
- Cinkuotos kojų atramos, apsaugos nuo korozijos, pasižyminčios neslystančiomis savybėmis
- Praustuvo atstumas tarp tvirtinimo taškų yra 5–38 cm
- Su montavimo atstumu 18 arba 28 cm, srieginių strypų gylis reguliuojamas
- Reguliuojamo aukščio maišytuvo skersinė sija
- Iš anksto sumontuotas į sieną montuojamo praustuvų maišytuvo tvirtinimas
- MasterFix ir MeplaFix tinkanti vandens tiekimo sistemos jungtis
- Vandens tiekimo jungtis potinkinės dėžutės apačioje
- Reguliuojamo aukščio jungiamosios alkūnės tvirtinimas su garso izoliacija
- Įrengta vieta Geberit maišytuvų potinkinei funkcinei dėžutei
- Iš anksto sumontuoti jungiamieji vamzdžiai tarp potinkinės dėžutės ir maišytuvo tvirtinimo
- Vandens uždarymo ventilis, integruotas potinkinėje dėžutėje
- Elektros jungtis potinkinėje dėžutėje

Gaminio Nr.	B [cm]	H [cm]	T [cm]	EUR/Vnt.
111.558.00.2	50	130	7,5	481,83

Galima derinti su
- Geberit praustuvų maišytuvas Piave, montuojamas prie sienos, maitinamas iš tinklo, potinkinei funkcinei dėžutei → P. 510
- Geberit praustuvų maišytuvas Brenta, montuojamas prie sienos, maitinamas iš tinklo, potinkinei funkcinei dėžutei → P. 512
- Geberit praustuvų maišytuvas Piave, montuojamas prie sienos, maitinimas nuo baterijos, potinkinei funkcinei dėžutei → P. 514
- Geberit praustuvų maišytuvas Brenta, montuojamas prie sienos, maitinimas nuo baterijos, potinkinei funkcinei dėžutei → P. 516

Priedai
- Priedų apžvalga – Geberit Duofix elementai praustuvams → P. 613

Geberit Duofix elementas praustuvui, 112–130 cm, Geberit ONE iš sienos montuojamiems praustuvų maišytuvams su potinkine funkcine dėžute

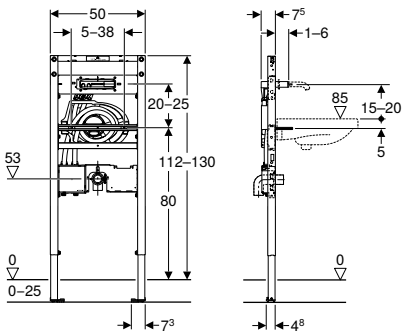

click & scan

Naudojimo tikslai
- Metalinėms ir medinėms sienoms
- Geberit Duofix sieninėms sistemoms
- Tinka montuoti į dalinio arba patalpos aukščio konstrukcijas
- Tinka įmontuoti į patalpos aukščio skiriamąsias sienas
- Grindų konstrukcijoms 0–25 cm
- Praustuvams montuoti
- Skirta Geberit ONE praustuvų maišytuvams, montuojama prie sienos, skirta potinkinei funkcinei dėžutei

Tiekiamas komplektas
- Nuotekų jungties alkūnė iš PE-HD, ø 50 mm
- Tarpinė, ø 44 / 32 mm
- Potinkinės funkcinės dėžutės apsauga su dangteliu
- Apsauginė montavimo dėžutė į sieną montuojamam praustuvų maišytuvui tvirtinti
- Tvirtinimai

Savybės
- 2025 serija
- Statiškai save laikantis rėmas, apsaugotas nuo korozijos milteline danga
- Su ištraukiama plokšte šoniniam tvirtinimui virš elemento prie metalinių ar medinių profilių arba prie Geberit Duofix sistemos stovų
- Alternatyvi mūro laikiklių montavimo padėtis
- Pagrindo plokštes galima pasukti, tinka montuoti į U profilius UW 50 ir UW 75
- Pagrindo plokštes į Geberit Duofix sistemos bėgelį galima montuoti be įrankių, be papildomų komponentų
- Cinkuotos kojų atramos, apsaugos nuo korozijos, pasižyminčios neslystančiomis savybėmis
- Praustuvo atstumas tarp tvirtinimo taškų yra 5–38 cm
- Iš anksto sumontuotas į sieną montuojamo praustuvų maišytuvo tvirtinimas
- MasterFix ir MeplaFix tinkanti vandens tiekimo sistemos jungtis
- Vandens tiekimo jungtis potinkinės dėžutės apačioje
- Reguliuojamo aukščio jungiamosios alkūnės tvirtinimas su garso izoliacija
- Iš anksto sumontuota Geberit ONE praustuvų maišytuvų montavimo potinkinė dėžutė
- Iš anksto sumontuoti jungiamieji vamzdžiai tarp potinkinės dėžutės ir maišytuvo tvirtinimo
- Vandens uždarymo ventilis, integruotas potinkinėje dėžutėje

Gaminio Nr.	B [cm]	H [cm]	T [cm]	EUR/Vnt.
111.069.00.2	50	112–130	7,5	537,47

Galima derinti su
- Geberit ONE praustuvų maišytuvas, apvali konstrukcija, montuojamas prie sienos, dviejų rankenėlių maišytuvas, skirtas potinkinei funkcinei dėžutei → P. 518
- Geberit ONE praustuvų maišytuvas, kampinė konstrukcija, montuojamas prie sienos, dviejų rankenėlių maišytuvas, skirtas potinkinei funkcinei dėžutei → P. 519

Priedai
- Priedų apžvalga – Geberit Duofix elementai praustuvams → P. 613

Rėmai bidė

Geberit Duofix rėmas bidė, 112 cm, universalus

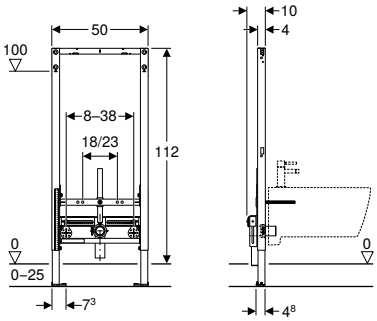

click & scan

Naudojimo tikslai
- Metalinėms ir medinėms sienoms
- Geberit Duofix sieninėms sistemoms
- Tinka montuoti į dalinio arba patalpos aukščio konstrukcijas
- Tinka įmontuoti į patalpos aukščio skiriamąsias sienas
- Grindų konstrukcijoms 0–25 cm
- Pakabinamoms bidė su ant bidė montuojamu maišytuvu

Tiekiamas komplektas
- 2 kampinės jungtys Rp 1/2" / R 1/2", suderinama su MF
- 2 garso izoliacijos pagrindai
- 2 izoliacinės įvorės
- Nuotekų jungties alkūnė iš PE-HD, ø 50 mm
- Tarpinė, ø 44 / 32 mm
- Tvirtinimo ir apsauginė medžiaga

Savybės
- 2025 serija
- Statiškai save laikantis rėmas, apsaugotas nuo korozijos milteline danga
- Su ištraukiama plokšte šoniniam tvirtinimui virš elemento prie metalinių ar medinių profilių arba prie Geberit Duofix sistemos stovų
- Alternatyvi mūro laikiklių montavimo padėtis
- Pagrindo plokštes galima pasukti, tinka montuoti į U profilius UW 50 ir UW 75
- Pagrindo plokštes į Geberit Duofix sistemos bėgelį galima montuoti be įrankių, be papildomų komponentų
- Cinkuotos kojų atramos, apsaugos nuo korozijos, pasižyminčios neslystančiomis savybėmis
- Atstumas tarp tvirtinimo taškų pakabinamai bidė 18 arba 23 cm
- Reguliuojamo aukščio bidė tvirtinimas
- Reguliuojamo aukščio jungiamosios alkūnės tvirtinimas su garso izoliacija
- Reguliuojamo pločio ir aukščio maišytuvo tvirtinimas
- Apsauginė aklė vienkartiniam slėgio bandymui su šaltu vandeniu daugiausia iki 15 bar / 1 500 kPa

Gaminio Nr.	B [cm]	H [cm]	T [cm]	EUR/Vnt.
111.510.00.2	50	112	10	375,17

Geberit Duofix rėmas bidė, 112 cm, universalus

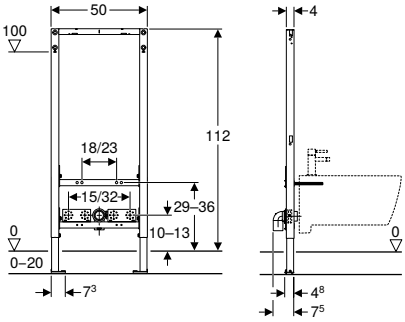

click & scan

Naudojimo tikslai
- Metalinėms ir medinėms sienoms
- Tinka montuoti į dalinio arba patalpos aukščio konstrukcijas
- Tinka įmontuoti į patalpos aukščio skiriamąsias sienas
- Grindų konstrukcijoms, 0–20 cm
- Pakabinamoms bidė su ant bidė montuojamu maišytuvu

Tiekiamas komplektas
- Nuotekų jungties alkūnė iš PE-HD, ø 50 mm
- Tarpinė, ø 44 / 32 mm
- Tvirtinimo ir apsauginė medžiaga

Savybės
- 2025 serija
- Statiškai save laikantis rėmas, apsaugotas nuo korozijos milteline danga
- Alternatyvi mūro laikiklių montavimo padėtis
- Kojų plokštelės iš plastiko
- Kojos plokštelės gylis leidžia montuoti rėmą U-profilyje UW50
- Cinkuotos kojų atramos, apsaugotos nuo korozijos
- Atstumas tarp tvirtinimo taškų pakabinamai bidė 18 arba 23 cm
- Reguliuojamo aukščio bidė tvirtinimas
- Reguliuojamo aukščio jungiamosios alkūnės tvirtinimas su garso izoliacija
- Reguliuojamo pločio ir aukščio maišytuvo tvirtinimas

Gaminio Nr.	B [cm]	H [cm]	T [cm]	EUR/Vnt.
111.534.00.2	50	112	7,5	273,70

Geberit Duofix rėmas bidė, 98 cm, universalus

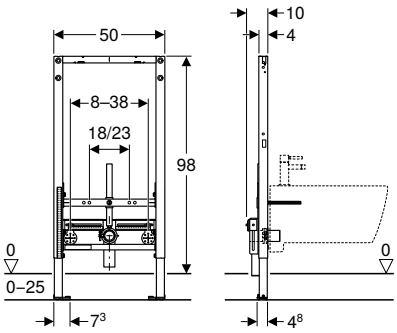

click & scan

Naudojimo tikslai
- Metalinėms ir medinėms sienoms
- Geberit Duofix sieninėms sistemoms
- Tinka įmontuoti į dalinio aukščio konstrukcijas
- Grindų konstrukcijoms 0–25 cm
- Pakabinamoms bidė su ant bidė montuojamu maišytuvu

Tiekiamas komplektas
- 2 kampinės jungtys Rp 1/2" / R 1/2", suderinama su MF
- 2 garso izoliacijos pagrindai
- 2 izoliacinės įvorės
- Nuotekų jungties alkūnė iš PE-HD, ø 50 mm
- Tarpinė, ø 44 / 32 mm
- Tvirtinimo ir apsauginė medžiaga

Savybės
- 2025 serija
- Statiškai save laikantis rėmas, apsaugotas nuo korozijos milteline danga
- Alternatyvi mūro laikiklių montavimo padėtis
- Pagrindo plokštes galima pasukti, tinka montuoti į U profilius UW 50 ir UW 75
- Pagrindo plokštes į Geberit Duofix sistemos bėgelį galima montuoti be įrankių, be papildomų komponentų
- Cinkuotos kojų atramos, apsaugos nuo korozijos, pasižyminčios neslystančiomis savybėmis
- Atstumas tarp tvirtinimo taškų pakabinamai bidė 18 arba 23 cm
- Reguliuojamo aukščio bidė tvirtinimas
- Reguliuojamo aukščio jungiamosios alkūnės tvirtinimas su garso izoliacija
- Reguliuojamo pločio ir aukščio maišytuvo tvirtinimas
- Apsauginė aklė vienkartiniam slėgio bandymui su šaltu vandeniu daugiausia iki 15 bar / 1 500 kPa

Gaminio Nr.	B [cm]	H [cm]	T [cm]	EUR/Vnt.
111.535.00.2	50	98	10	354,11

Geberit Duofix rėmas bidė, 82 cm, universalus

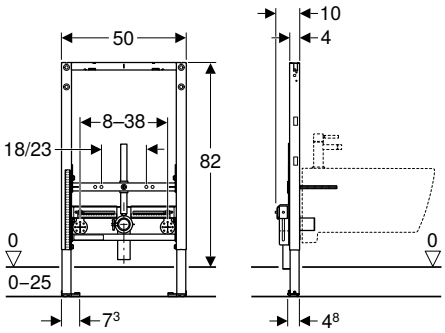

click & scan

Naudojimo tikslai
- Metalinėms ir medinėms sienoms
- Geberit Duofix sieninėms sistemoms
- Tinka įmontuoti į dalinio aukščio konstrukcijas
- Grindų konstrukcijoms 0–25 cm
- Pakabinamoms bidė su ant bidė montuojamu maišytuvu

Tiekiamas komplektas
- 2 kampinės jungtys Rp 1/2" / R 1/2", suderinama su MF
- 2 garso izoliacijos pagrindai
- 2 izoliacinės įvorės
- Nuotekų jungties alkūnė iš PE-HD, ø 50 mm
- Tarpinė, ø 44 / 32 mm
- Tvirtinimo ir apsauginė medžiaga

Savybės
- 2025 serija
- Statiškai save laikantis rėmas, apsaugotas nuo korozijos milteline danga
- Alternatyvi mūro laikiklių montavimo padėtis
- Pagrindo plokštes galima pasukti, tinka montuoti į U profilius UW 50 ir UW 75
- Pagrindo plokštes į Geberit Duofix sistemos bėgelį galima montuoti be įrankių, be papildomų komponentų
- Cinkuotos kojų atramos, apsaugos nuo korozijos, pasižyminčios neslystančiomis savybėmis
- Atstumas tarp tvirtinimo taškų pakabinamai bidė 18 arba 23 cm
- Reguliuojamo aukščio bidė tvirtinimas
- Reguliuojamo aukščio jungiamosios alkūnės tvirtinimas su garso izoliacija
- Reguliuojamo pločio ir aukščio maišytuvo tvirtinimas
- Apsauginė aklė vienkartiniam slėgio bandymui su šaltu vandeniu daugiausia iki 15 bar / 1 500 kPa

Gaminio Nr.	B [cm]	H [cm]	T [cm]	EUR/Vnt.
111.515.00.2	50	82	10	356,30

Rėmai pisuarams

Priedų apžvalga – Geberit Duofix elementai pisuarams

Geberit Lietuva, Parengta: Sausis 2026

	Pisuarų valdymo sistemos su elektronine nuleidimo funkcija, maitinama iš tinklo	Pisuarų valdymo sistemos su elektronine nuleidimo funkcija, maitinama iš baterijos	Pisuarų valdymo sistemos su pneumatine nuleidimo funkcija	Pisuarų valdymo sistema su elektronine nuleidimo funkcija, maitinama iš tinklo, paslėpta, universali	
111.616.00.2 Geberit Duofix rėmas pisuarui, 112–130 cm, universalus	✓	✓	✓		
111.676.00.2 Geberit Duofix rėmas pisuarui, 112–130 cm, universalus, purkštuko jungčiai	✓	✓	✓		
111.617.00.2 Geberit Duofix rėmas pisuarui, 98 cm, universalus, valdymas iš viršaus			✓		
111.689.00.2 Geberit Duofix rėmas pisuarui, 112–130 cm, universalus, paslėptai pisuarų valdymo sistemai				✓	
111.686.00.2 Geberit Duofix rėmas pisuarui, 112–130 cm, universalus, išoriniam vandens nuleidimo mechanizmui					
111.665.00.6 Geberit Duofix rėmas pisuarui, 130 cm, universalus, Basic pisuarų valdymo sistemai	(✓)[1]	(✓)[1]	(✓)[1]		
458.603.00.6 Geberit DuofixBasic elementas pisuarui, 130 cm, universalus, Basic pisuarų valdymo sistemai					

✓ Suderinama

[1] Suderinama tik su Geberit pisuarų valdymo sistemomis Basic

	Geberit pisuarų valdymo sistema su elektronine nuplovimo funkcija, maitinimas iš tinklo, virštinkinė, montuojama už keramikos	Geberit pisuarų valdymo sistema su elektronine nuleidimo funkcija, maitinama iš baterijos, virštinkinė, montuojama paslėpta už keramikos	Geberit skersinė sija pisuarui su integruotu purkštuku	Geberit žarnos prailginimas pisuaro elementui	Geberit Duofix mūro laikiklių komplektas individualiam montavimui	Geberit Duofix Basic mūro laikiklių komplektas individualiam montavimui	Geberit Duofix užmaunama skersinė sija, tvirtinimui prie šoninių sienų	Geberit Duofix kojelių prie galinės sienos tvirtinimo rinkinys
	116.076.00.1	116.077.00.1	242.042.00.1	241.970.00.1	111.815.00.1	111.839.00.2	111.822.00.1	111.064.00.1
			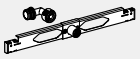				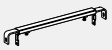	
	→ P. 240	→ P. 241	→ P. 643	→ P. 645	→ P. 640	→ P. 642	→ P. 642	→ P. 644
			✓	✓	✓		✓	✓
			✓	✓	✓		✓	✓
			✓		✓			✓
			✓		✓		✓	✓
	✓	✓			✓		✓	✓
						✓		
						✓		

Geberit Duofix rėmas pisuarui, 112–130 cm, universalus

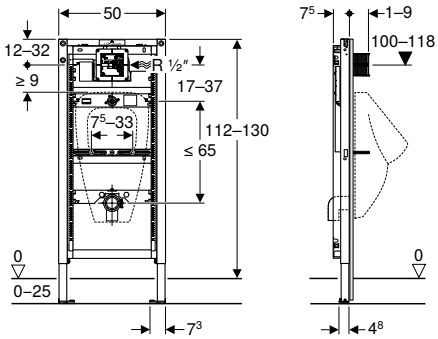

click & scan

Naudojimo tikslai
- Metalinėms ir medinėms sienoms
- Geberit Duofix sieninėms sistemoms
- Tinka montuoti į dalinio arba patalpos aukščio konstrukcijas
- Tinka įmontuoti į patalpos aukščio skiriamąsias sienas
- Grindų konstrukcijoms 0–25 cm
- Geberit pisuarų valdymo sistemų montavimui
- Pisuarams montuoti

Techniniai duomenys

Srauto slėgis	1–8 bar
Vandens bandymo slėgis maks.	16 bar
Bandomasis oro / inertinių dujų slėgis maks.	3 bar
Vandens temperatūra maks.	30 °C
Vandens srautas taikant 100 kPa / 1 bar, be vandens srauto ribotuvo	0,3 l/s
Vandens srautas, esant 100 kPa / 1 bar, su vandens srauto ribotuvu	0,18 l/s

Tiekiamas komplektas
- Kampinė jungtis R 1/2"
- Apsauginė montavimo dėžutė su dangteliu
- Jungiamasis vamzdis tarp ø 32 mm įleidimo angos ir pisuaro, su tarpikliu ant pisuaro
- Nuotekų jungties alkūnė iš PE-HD, ø 63 / 50 mm
- Tarpinė, ø 57 / 50 mm
- Pisuaro sifonas, ø 50 mm, su tarpine pisuaro pajungimui
- Tvirtinimo ir apsauginė medžiaga

Savybės
- 2025 serija
- Statiškai save laikantis rėmas, apsaugotas nuo korozijos milteline danga
- Su ištraukiama plokšte šoniniam tvirtinimui virš elemento prie metalinių ar medinių profilių arba prie Geberit Duofix sistemos stovų
- Alternatyvi mūro laikiklių montavimo padėtis
- Pagrindo plokštes galima pasukti, tinka montuoti į U profilius UW 50 ir UW 75
- Pagrindo plokštes į Geberit Duofix sistemos bėgelį galima montuoti be įrankių, be papildomų komponentų
- Cinkuotos kojų atramos, apsaugos nuo korozijos, pasižyminčios neslystančiomis savybėmis
- Rėmo aukštį galima pritaikyti prie pisuaro, 112–130 cm
- Potinkinė dėžutė Geberit pisuarų valdymo sistemoms
- Elektros jungtis potinkinėje dėžutėje
- Vandens tiekimo jungtis potinkinės dėžutės dešinėje
- MasterFix ir MeplaFix tinkanti vandens tiekimo sistemos jungtis
- Pajungimo alkūnę galima montuoti be įrankių
- Iš anksto sumontuotas vandens uždarymo ventilis
- Su įmontuotu apsauginiu vamzdžiu vamzdyno praplovimui
- Apsauginę montavimo dėžutę, skirtą techninės priežiūros angai 10,5 x 10,5 cm, galima patrumpinti be įrankių
- Lanksti vandens nuleidimo žarnelė
- Nuleidimo vandens žarnelė su nuokrypiu stovinčiam vandeniui išleisti
- Reguliuojamo aukščio vandens pajungimo tvirtinimas, ø 32 mm
- Reguliuojamo aukščio jungiamosios alkūnės tvirtinimas su garso izoliacija
- Pisuaro tvirtinimo elementai M8, reguliuojamas plotis ir aukštis
- Skersiniai su pažymėtu centru, reguliuojami be įrankių
- Galimi papildomi tvirtinimai pisuarams su priedais
- Papildomos srieginės jungties pagalba galima pajungti pisuarus su integruotais purkštukais

Gaminio Nr.	B [cm]	H [cm]	T [cm]	EUR/Vnt.
111.616.00.2	50	112–130	7,5	**402,63**

Galima derinti su

- Geberit pisuarų valdymo sistema su elektroniniu plovimo vandens nuleidimu, maitinama iš tinklo, 10 tipo dangtelis, apvalus → P. 220
- Geberit pisuarų valdymo sistema su elektroniniu plovimo vandens nuleidimu, maitinama iš tinklo, 01 tipo dangtelis, apvalus → P. 218
- Geberit pisuarų valdymo sistema su elektroniniu plovimo vandens nuleidimu, maitinama nuo baterijos, 10 tipo dangtelis, apvalus → P. 226
- Geberit pisuarų valdymo sistema su elektroniniu plovimo vandens nuleidimu, maitinama nuo baterijos, 01 tipo dangtelis, apvalus → P. 224
- Geberit pisuarų valdymo sistema su pneumatiniu plovimo vandens nuleidimu, 10 tipo vandens nuleidimo mygtukas, apvalus → P. 231
- Geberit pisuarų valdymo sistema su pneumatiniu plovimo vandens nuleidimu, 01 tipo vandens nuleidimo mygtukas, apvalus → P. 229
- Geberit pisuarų valdymo sistema su pneumatiniu plovimo vandens nuleidimu, 50 tipo vandens nuleidimo mygtukas, kampinis → P. 234
- Geberit pisuarų valdymo sistema su elektroniniu plovimo vandens nuleidimu, maitinama iš tinklo, 40 tipo dengiamoji plokštelė, apvalus → P. 221
- Geberit pisuarų valdymo sistema su elektroniniu plovimo vandens nuleidimu, maitinama iš tinklo, 40 tipo dengiamoji plokštelė, kampinis → P. 222
- Geberit pisuarų valdymo sistema su elektroniniu plovimo vandens nuleidimu, maitinama nuo baterijos, 40 tipo dengiamoji plokštelė, apvalus → P. 227
- Geberit pisuarų valdymo sistema su elektroniniu plovimo vandens nuleidimu, maitinama nuo baterijos, 40 tipo dengiamoji plokštelė, kampinis → P. 228
- Geberit pisuarų valdymo sistema su pneumatiniu plovimo vandens nuleidimu, 40 tipo vandens nuleidimo mygtukas, apvalus → P. 232
- Geberit pisuarų valdymo sistema su pneumatiniu plovimo vandens nuleidimu, 40 tipo vandens nuleidimo mygtukas, kampinis → P. 233
- Geberit pisuarų valdymo sistema su elektroniniu plovimo vandens nuleidimu, maitinama iš tinklo, 01 tipo dengiamoji plokštelė, kampinis → P. 219
- Geberit pisuarų valdymo sistema su elektroniniu plovimo vandens nuleidimu, maitinama nuo baterijos, 01 tipo dengiamoji plokštelė, kampinis → P. 225
- Geberit pisuarų valdymo sistema su pneumatiniu plovimo vandens nuleidimu, 01 tipo vandens nuleidimo mygtukas, kampinis → P. 230

Priedai

- Priedų apžvalga – Geberit Duofix elementai pisuarams → P. 625

- Pisuarams su integruota purkštuko galvute, papildomai reikia užsakyti Geberit skersinę siją pisuarams (gaminio Nr. 242.042.00.1)

Geberit Duofix rėmas pisuarui, 112–130 cm, universalus, purkštuko jungčiai

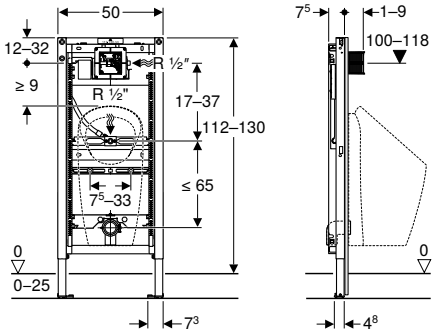

click & scan

Naudojimo tikslai
- Metalinėms ir medinėms sienoms
- Geberit Duofix sieninėms sistemoms
- Tinka montuoti į dalinio arba patalpos aukščio konstrukcijas
- Tinka įmontuoti į patalpos aukščio skiriamąsias sienas
- Grindų konstrukcijoms 0–25 cm
- Pisuarams montuoti
- Skirta Preda pisuarams
- Skirta Selva pisuarams
- Skirta Tamina pisuarams
- Narva pisuarams
- Geberit pisuarų valdymo sistemų montavimui

Techniniai duomenys

Srauto slėgis	1–8 bar
Vandens bandymo slėgis maks.	16 bar
Bandomasis oro / inertinių dujų slėgis maks.	3 bar
Vandens temperatūra maks.	30 °C
Vandens srautas taikant 100 kPa / 1 bar, be vandens srauto ribotuvo	0,3 l/s
Vandens srautas, esant 100 kPa / 1 bar, su vandens srauto ribotuvu	0,18 l/s

Tiekiamas komplektas
- Kampinė jungtis R 1/2"
- Apsauginė montavimo dėžutė su dangteliu
- Nuotekų jungties alkūnė iš PE-HD, ø 63 / 50 mm
- Tarpinė, ø 57 / 50 mm
- Pisuaro sifonas, ø 50 mm, su tarpine pisuaro pajungimui
- Tvirtinimo ir apsauginė medžiaga

Savybės
- 2025 serija
- Statiškai save laikantis rėmas, apsaugotas nuo korozijos milteline danga
- Su ištraukiama plokšte šoniniam tvirtinimui virš elemento prie metalinių ar medinių profilių arba prie Geberit Duofix sistemos stovų
- Alternatyvi mūro laikiklių montavimo padėtis
- Pagrindo plokštes galima pasukti, tinka montuoti į U profilius UW 50 ir UW 75
- Pagrindo plokštes į Geberit Duofix sistemos bėgelį galima montuoti be įrankių, be papildomų komponentų
- Cinkuotos kojų atramos, apsaugos nuo korozijos, pasižyminčios neslystančiomis savybėmis
- Rėmo aukštį galima pritaikyti prie pisuaro, 112–130 cm
- Prijungimo padėtys nustatytos Preda pisuarams
- Potinkinė dėžutė Geberit pisuarų valdymo sistemoms
- Elektros jungtis potinkinėje dėžutėje
- Vandens tiekimo jungtis potinkinės dėžutės dešinėje
- MasterFix ir MeplaFix tinkanti vandens tiekimo sistemos jungtis
- Pajungimo alkūnę galima montuoti be įrankių
- Iš anksto sumontuotas vandens uždarymo ventilis
- Su įmontuotu apsauginiu vamzdžiu vamzdyno praplovimui
- Apsauginę montavimo dėžutę, skirtą techninės priežiūros angai 10,5 x 10,5 cm, galima patrumpinti be įrankių
- Lanksti vandens nuleidimo žarnelė
- Nuleidimo vandens žarnelė su nuokrypiu stovinčiam vandeniui išleisti
- Reguliuojamo aukščio ir šoninės padėties tvirtinimas vandens įvadui Rp 1/2"
- Reguliuojamo aukščio jungiamosios alkūnės tvirtinimas su garso izoliacija
- Pisuaro tvirtinimo elementai M8, reguliuojamas plotis ir aukštis
- Skersiniai su pažymėtu centru, reguliuojami be įrankių
- Preda ir Selva pisuarų prijungimo padėčių žymėjimas
- Galimi papildomi tvirtinimai pisuarams su priedais

Gaminio Nr.	B [cm]	H [cm]	T [cm]	EUR/Vnt.
111.676.00.2	50	112–130	7,5	456,58

Galima derinti su

- Geberit Narva pisuaras, vandens jungtis iš galo, nuotekų jungtis į sieną arba žemyn → P. 196
- Geberit Preda pisuaras su potinkiniu valdymo bloku → P. 197
- Geberit Selva pisuaras su potinkiniu valdymo bloku → P. 198
- Geberit pisuarų valdymo sistema su elektroniniu plovimo vandens nuleidimu, maitinama iš tinklo, 10 tipo dangtelis, apvalus → P. 220
- Geberit pisuarų valdymo sistema su elektroniniu plovimo vandens nuleidimu, maitinama iš tinklo, 01 tipo dangtelis, apvalus → P. 218
- Geberit pisuarų valdymo sistema su elektroniniu plovimo vandens nuleidimu, maitinama nuo baterijos, 10 tipo dangtelis, apvalus → P. 226
- Geberit pisuarų valdymo sistema su elektroniniu plovimo vandens nuleidimu, maitinama nuo baterijos, 01 tipo dangtelis, apvalus → P. 224
- Geberit pisuarų valdymo sistema su pneumatiniu plovimo vandens nuleidimu, 10 tipo vandens nuleidimo mygtukas, apvalus → P. 231
- Geberit pisuarų valdymo sistema su pneumatiniu plovimo vandens nuleidimu, 01 tipo vandens nuleidimo mygtukas, apvalus → P. 229
- Geberit pisuarų valdymo sistema su pneumatiniu plovimo vandens nuleidimu, 50 tipo vandens nuleidimo mygtukas, kampinis → P. 234
- Geberit pisuarų valdymo sistema su elektroniniu plovimo vandens nuleidimu, maitinama iš tinklo, 40 tipo dengiamoji plokštelė, apvalus → P. 221
- Geberit pisuarų valdymo sistema su elektroniniu plovimo vandens nuleidimu, maitinama iš tinklo, 40 tipo dengiamoji plokštelė, kampinis → P. 222
- Geberit pisuarų valdymo sistema su elektroniniu plovimo vandens nuleidimu, maitinama nuo baterijos, 40 tipo dengiamoji plokštelė, apvalus → P. 227
- Geberit pisuarų valdymo sistema su elektroniniu plovimo vandens nuleidimu, maitinama nuo baterijos, 40 tipo dengiamoji plokštelė, kampinis → P. 228
- Geberit pisuarų valdymo sistema su pneumatiniu plovimo vandens nuleidimu, 40 tipo vandens nuleidimo mygtukas, apvalus → P. 232
- Geberit pisuarų valdymo sistema su pneumatiniu plovimo vandens nuleidimu, 40 tipo vandens nuleidimo mygtukas, kampinis → P. 233
- Geberit pisuarų valdymo sistema su elektroniniu plovimo vandens nuleidimu, maitinama iš tinklo, 01 tipo dengiamoji plokštelė, kampinis → P. 219
- Geberit pisuarų valdymo sistema su elektroniniu plovimo vandens nuleidimu, maitinama nuo baterijos, 01 tipo dengiamoji plokštelė, kampinis → P. 225
- Geberit pisuarų valdymo sistema su pneumatiniu plovimo vandens nuleidimu, 01 tipo vandens nuleidimo mygtukas, kampinis → P. 230

Priedai

- Priedų apžvalga – Geberit Duofix elementai pisuarams → P. 625

Geberit Duofix rėmas pisuarui, 112–130 cm, universalus, paslėptai pisuarų valdymo sistemai

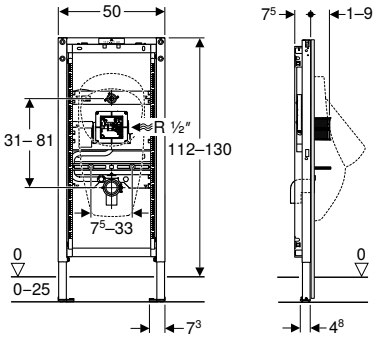

click & scan

Naudojimo tikslai
- Metalinėms ir medinėms sienoms
- Geberit Duofix sieninėms sistemoms
- Tinka montuoti į dalinio arba patalpos aukščio konstrukcijas
- Tinka įmontuoti į patalpos aukščio skiriamąsias sienas
- Grindų konstrukcijoms 0–25 cm
- Geberit pisuarų valdymo sistemoms, kurios paslepiamos, apsaugotoms nuo vandalizmo
- Pisuarams montuoti

Techniniai duomenys

Srauto slėgis	1–8 bar
Vandens bandymo slėgis maks.	16 bar
Bandomasis oro / inertinių dujų slėgis maks.	3 bar
Vandens temperatūra maks.	30 °C
Vandens srautas taikant 100 kPa / 1 bar, be vandens srauto ribotuvo	0,3 l/s
Vandens srautas, esant 100 kPa / 1 bar, su vandens srauto ribotuvu	0,24 l/s

Tiekiamas komplektas
- Vandens tiekimo jungtis R 1/2"
- Apsauginė montavimo dėžutė su dangteliu
- Nuotekų jungties alkūnė iš PE-HD, ø 50 / 63 mm
- Tvirtinimo ir apsauginė medžiaga

Savybės
- 2025 serija
- Statiškai save laikantis rėmas, apsaugotas nuo korozijos milteline danga
- Su ištraukiama plokšte šoniniam tvirtinimui virš elemento prie metalinių ar medinių profilių arba prie Geberit Duofix sistemos stovų
- Alternatyvi mūro laikiklių montavimo padėtis
- Pagrindo plokštes galima pasukti, tinka montuoti į U profilius UW 50 ir UW 75
- Pagrindo plokštes į Geberit Duofix sistemos bėgelį galima montuoti be įrankių, be papildomų komponentų
- Cinkuotos kojų atramos, apsaugos nuo korozijos, pasižyminčios neslystančiomis savybėmis
- Rėmo aukštį galima pritaikyti prie pisuaro, 112–130 cm
- Potinkinė dėžutė Geberit pisuarų valdymo sistemoms
- Elektros jungtis potinkinėje dėžutėje
- Vandens tiekimo jungtis potinkinės dėžutės dešinėje
- MasterFix ir MeplaFix tinkanti vandens tiekimo sistemos jungtis
- Pajungimo alkūnę galima montuoti be įrankių
- Iš anksto sumontuotas vandens uždarymo ventilis
- Su įmontuotu apsauginiu vamzdžiu vamzdyno praplovimui
- Techninės priežiūros anga už pisuaro
- Apsauginę montavimo dėžutę, skirtą techninės priežiūros angai 10,5 x 10,5 cm, galima patrumpinti be įrankių
- Lanksti nuleidimo vandens žarna su kreipiamąja ir įmontuotu atbulinio srauto vožtuvu
- Su apsauginiu vamzdžiu jutiklio jungčiai prie pisuarų valdymo sistemos sifono
- Reguliuojamo aukščio vandens pajungimo tvirtinimas, ø 32 mm
- Reguliuojamo aukščio jungiamosios alkūnės tvirtinimas su garso izoliacija
- Pisuaro tvirtinimo elementai M8, reguliuojamas plotis ir aukštis
- Skersiniai su pažymėtu centru, reguliuojami be įrankių
- Galimi papildomi tvirtinimai pisuarams su priedais
- Papildomos srieginės jungties pagalba galima pajungti pisuarus su integruotais purkštukais

Gaminio Nr.	B [cm]	H [cm]	T [cm]	EUR/Vnt.
111.689.00.2	50	112–130	7,5	441,48

Galima derinti su
- Geberit pisuarų valdymo sistema su elektroniniu plovimo vandens nuleidimu, maitinama iš tinklo, potinkinis montavimas, uždengta → P. 223

Priedai
- Priedų apžvalga – Geberit Duofix elementai pisuarams → P. 625

- Pisuarams su integruota purkštuko galvute, papildomai reikia užsakyti Geberit skersinę siją pisuarams (gaminio Nr. 242.042.00.1)

Geberit Duofix rėmas pisuarui, 112–130 cm, universalus, išoriniam vandens nuleidimo mechanizmui

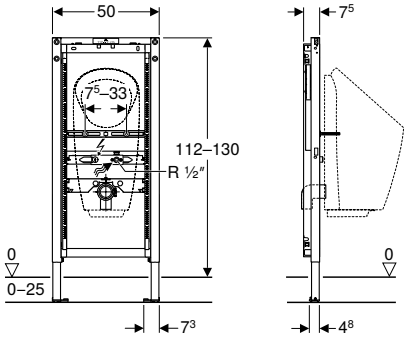

click & scan

Naudojimo tikslai
- Metalinėms ir medinėms sienoms
- Geberit Duofix sieninėms sistemoms
- Tinka montuoti į dalinio arba patalpos aukščio konstrukcijas
- Tinka įmontuoti į patalpos aukščio skiriamąsias sienas
- Grindų konstrukcijoms 0–25 cm
- Pisuarams su integruota valdymo sistema montuoti
- Bevandeniams pisuarams montuoti
- Skirta Preda pisuarams
- Skirta Selva pisuarams
- Skirta Tamina pisuarams
- Narva pisuarams
- Išoriniams vandens nuleidimo mechanizmams
- Išorinėms dengtoms pisuarų valdymo sistemoms

Tiekiamas komplektas
- Vandens tiekimo jungtis Rp 1/2" / R 1/2", suderinama su MasterFix ir MeplaFix
- Nuotekų jungties alkūnė iš PE-HD, ø 63 / 50 mm
- Tarpinė, ø 57 / 50 mm
- Pisuaro sifonas, ø 50 mm, su tarpine pisuaro pajungimui
- Tvirtinimo ir apsauginė medžiaga

Savybės
- 2025 serija
- Statiškai save laikantis rėmas, apsaugotas nuo korozijos milteline danga
- Su ištraukiama plokšte šoniniam tvirtinimui virš elemento prie metalinių ar medinių profilių arba prie Geberit Duofix sistemos stovų
- Alternatyvi mūro laikiklių montavimo padėtis
- Pagrindo plokštes galima pasukti, tinka montuoti į U profilius UW 50 ir UW 75
- Pagrindo plokštes į Geberit Duofix sistemos bėgelį galima montuoti be įrankių, be papildomų komponentų
- Cinkuotos kojų atramos, apsaugos nuo korozijos, pasižyminčios neslystančiomis savybėmis
- Rėmo aukštį galima pritaikyti prie pisuaro, 112–130 cm
- Prijungimo padėtys nustatytos Preda pisuarams
- Reguliuojamo aukščio ir šoninės padėties tvirtinimas vandens įvadui Rp 1/2" (viduryje ir 5–10 cm kairėje ir dešinėje)
- Reguliuojamo aukščio jungiamosios alkūnės tvirtinimas su garso izoliacija
- Pisuaro tvirtinimo elementai M8, reguliuojamas plotis ir aukštis
- Skersiniai su pažymėtu centru, reguliuojami be įrankių
- Preda ir Selva pisuarų prijungimo padėčių žymėjimas
- Galimi papildomi tvirtinimai pisuarams su priedais
- Apsauginė aklė vienkartiniam slėgio bandymui su šaltu vandeniu daugiausia iki 15 bar / 1 500 kPa

Gaminio Nr.	B [cm]	H [cm]	T [cm]	EUR/Vnt.
111.686.00.2	50	112–130	7,5	293,28

Galima derinti su
- Geberit pisuarų valdymo sistema su elektronine nuplovimo funkcija, maitinimas iš tinklo, virštinkinė, montuojama už keramikos → P. 240
- Geberit pisuarų valdymo sistema su elektronine nuleidimo funkcija, maitinama iš baterijos, virštinkinė, montuojama paslėpta už keramikos → P. 241
- Geberit pisuaro vandens nuleidimo vožtuvas, su elektroniniu plovimo vandens nuleidimu, maitinama nuo baterijos, išorinis → P. 242
- Geberit Preda pisuaras su integruota valdymo sistema, maitinamas iš tinklo → P. 199
- Geberit Selva pisuaras su integruota valdymo sistema, maitinamas iš tinklo → P. 200
- Geberit Preda pisuaras su integruota valdymo sistema, maitinamas nuo baterijos → P. 201
- Geberit Selva pisuaras su integruota valdymo sistema, maitinamas nuo baterijos → P. 202
- Geberit Narva pisuaras, vandens jungtis iš galo, nuotekų jungtis į sieną arba žemyn → P. 196

Priedai
- Priedų apžvalga – Geberit Duofix elementai pisuarams → P. 625

Geberit Duofix rėmas pisuarui, 98 cm, universalus, valdymas iš viršaus

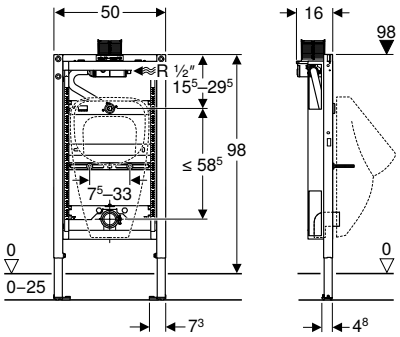

click & scan

Naudojimo tikslai
- Metalinėms ir medinėms sienoms
- Geberit Duofix sieninėms sistemoms
- Tinka įmontuoti į dalinio aukščio konstrukcijas
- Grindų konstrukcijoms 0–25 cm
- Pneumatinėms Geberit pisuarų valdymo sistemoms (nuo 2009 pagaminimo metų) montuoti
- Pisuarams montuoti

Techniniai duomenys

Srauto slėgis	1–8 bar
Vandens bandymo slėgis maks.	16 bar
Bandomasis oro / inertinių dujų slėgis maks.	3 bar
Vandens temperatūra maks.	30 °C
Vandens srautas taikant 100 kPa / 1 bar, be vandens srauto ribotuvo	0,3 l/s
Vandens srautas, esant 100 kPa / 1 bar, su vandens srauto ribotuvu	0,18 l/s

Tiekiamas komplektas
- Vandens tiekimo jungtis R 1/2"
- Apsauginė montavimo dėžutė su dangteliu
- Jungiamasis vamzdis tarp ø 32 mm įleidimo angos ir pisuaro, su tarpikliu ant pisuaro
- Nuotekų jungties alkūnė iš PE-HD, ø 63 / 50 mm
- Tarpinė, ø 57 / 50 mm
- Pisuaro sifonas, ø 50 mm, su tarpine pisuaro pajungimui
- Tvirtinimo ir apsauginė medžiaga

Savybės
- 2025 serija
- Statiškai save laikantis rėmas, apsaugotas nuo korozijos milteline danga
- Alternatyvi mūro laikiklių montavimo padėtis
- Pagrindo plokštes galima pasukti, tinka montuoti į U profilius UW 50 ir UW 75
- Pagrindo plokštes į Geberit Duofix sistemos bėgelį galima montuoti be įrankių, be papildomų komponentų
- Cinkuotos kojų atramos, apsaugos nuo korozijos, pasižyminčios neslystančiomis savybėmis
- Potinkinė dėžutė Geberit pisuarų valdymo sistemoms
- Vandens tiekimo jungtis potinkinės dėžutės dešinėje
- MasterFix ir MeplaFix tinkanti vandens tiekimo sistemos jungtis
- Pajungimo alkūnę galima montuoti be įrankių
- Iš anksto sumontuotas vandens uždarymo ventilis
- Su įmontuotu apsauginiu vamzdžiu vamzdyno praplovimui
- Apsauginę montavimo dėžutę, skirtą techninės priežiūros angai 10,5 x 10,5 cm, galima patrumpinti be įrankių
- Lanksti vandens nuleidimo žarnelė
- Nuleidimo vandens žarnelė su nuokrypiu stovinčiam vandeniui išleisti
- Reguliuojamo aukščio vandens pajungimo tvirtinimas, ø 32 mm
- Reguliuojamo aukščio jungiamosios alkūnės tvirtinimas su garso izoliacija
- Pisuaro tvirtinimo elementai M8, reguliuojamas plotis ir aukštis
- Skersiniai su pažymėtu centru, reguliuojami be įrankių
- Galimi papildomi tvirtinimai pisuarams su priedais
- Papildomos srieginės jungties pagalba galima pajungti pisuarus su integruotais purkštukais

Gaminio Nr.	B [cm]	H [cm]	T [cm]	EUR/Vnt.
111.617.00.2	50	98	16	462,56

Galima derinti su
- Geberit pisuarų valdymo sistema su pneumatiniu plovimo vandens nuleidimu, 10 tipo vandens nuleidimo mygtukas, apvalus → P. 231
- Geberit pisuarų valdymo sistema su pneumatiniu plovimo vandens nuleidimu, 01 tipo vandens nuleidimo mygtukas, apvalus → P. 229
- Geberit pisuarų valdymo sistema su pneumatiniu plovimo vandens nuleidimu, 50 tipo vandens nuleidimo mygtukas, kampinis → P. 234
- Geberit pisuarų valdymo sistema su pneumatiniu plovimo vandens nuleidimu, 40 tipo vandens nuleidimo mygtukas, apvalus → P. 232
- Geberit pisuarų valdymo sistema su pneumatiniu plovimo vandens nuleidimu, 40 tipo vandens nuleidimo mygtukas, kampinis → P. 233
- Geberit pisuarų valdymo sistema su pneumatiniu plovimo vandens nuleidimu, 01 tipo vandens nuleidimo mygtukas, kampinis → P. 230

Priedai
- Priedų apžvalga – Geberit Duofix elementai pisuarams → P. 625

- Pisuarams su integruota purkštuko galvute, papildomai reikia užsakyti Geberit skersinę siją pisuarams (gaminio Nr. 242.042.00.1)

Geberit Duofix rėmas pisuarui, 130 cm, universalus, Basic pisuarų valdymo sistemai

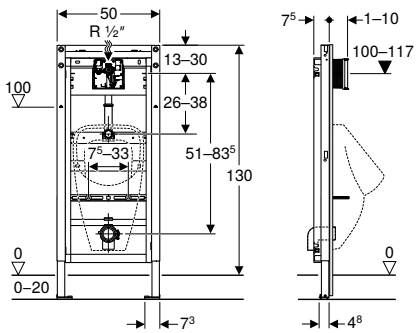

click & scan

Naudojimo tikslai
- Metalinėms ir medinėms sienoms
- Tinka montuoti į dalinio arba patalpos aukščio konstrukcijas
- Tinka įmontuoti į patalpos aukščio skiriamąsias sienas
- Grindų konstrukcijoms, 0–20 cm
- Basic pisuarų valdymo sistemoms (nuo 2013 pagaminimo metų) montuoti
- Pisuarams montuoti
- Netinka pisuarams su purkštuvo galva

Techniniai duomenys

Srauto slėgis	1–8 bar
Vandens bandymo slėgis maks.	16 bar
Bandomasis oro / inertinių dujų slėgis maks.	3 bar
Vandens temperatūra maks.	30 °C
Vandens srautas taikant 100 kPa / 1 bar, be vandens srauto ribotuvo	0,3 l/s
Vandens srautas, esant 100 kPa / 1 bar, su vandens srauto ribotuvu	0,18 l/s

Tiekiamas komplektas
- Vandens tiekimo jungtis R 1/2"
- Apsauginė montavimo dėžutė su dangteliu
- Jungiamasis vamzdis tarp ø 32 mm įleidimo angos ir pisuaro, su tarpikliu ant pisuaro
- Nuotekų jungties alkūnė iš PE-HD, ø 63 / 50 mm
- Tarpinė, ø 57 / 50 mm
- Pisuaro sifonas, ø 50 mm, su tarpine pisuaro pajungimui
- Tvirtinimo ir apsauginė medžiaga

Savybės
- 2025 serija
- Statiškai save laikantis rėmas, apsaugotas nuo korozijos milteline danga
- Alternatyvi mūro laikiklių montavimo padėtis
- Kojos plokštelės gylis leidžia montuoti rėmą U-profilyje UW50
- Kojų plokštelės iš plastiko
- Cinkuotos kojų atramos, apsaugotos nuo korozijos
- Potinkinė dėžutė Geberit pisuarų valdymo sistemoms
- Elektros jungtis potinkinėje dėžutėje
- Vandens tiekimo jungtis viršuje prie potinkinio korpuso
- MasterFix ir MeplaFix tinkanti vandens tiekimo sistemos jungtis
- Pajungimo alkūnę galima montuoti be įrankių
- Iš anksto sumontuotas vandens uždarymo ventilis
- Su įmontuotu apsauginiu vamzdžiu vamzdyno praplovimui
- Apsauginę montavimo dėžutę, skirtą techninės priežiūros angai 13,5 x 13,5 cm, galima patrumpinti be įrankių
- Reguliuojamo aukščio vandens pajungimo tvirtinimas, ø 32 mm
- Reguliuojamo aukščio jungiamosios alkūnės tvirtinimas su garso izoliacija
- Pisuaro tvirtinimo elementai M8, reguliuojamas plotis ir aukštis
- Skersiniai su pažymėtu centru, reguliuojami be įrankių
- Galimi papildomi tvirtinimai pisuarams su priedais

Gaminio Nr.	B [cm]	H [cm]	T [cm]	EUR/Vnt.
111.665.00.6	50	130	7,5	332,61

Galima derinti su
- Geberit Basic pisuarų valdymo sistema su elektroniniu plovimo vandens nuleidimu, maitinama iš tinklo, kampinis, dangtelis iš plastiko → P. 236
- Geberit Basic pisuarų valdymo sistema su elektroniniu plovimo vandens nuleidimu, maitinama nuo baterijos, kampinis, dangtelis iš cinko liejinio → P. 237
- Geberit Basic pisuarų valdymo sistema su elektroniniu plovimo vandens nuleidimu, maitinama nuo baterijos, kampinis, dangtelis iš plastiko → P. 238
- Geberit Basic pisuarų valdymo sistema su pneumatiniu plovimo vandens nuleidimu, vandens nuleidimo mygtukas, apvalus, iš plastiko → P. 239
- Geberit Basic pisuarų valdymo sistema su elektroniniu plovimo vandens nuleidimu, maitinama iš tinklo, kampinis, dangtelis iš cinko liejinio → P. 235

Priedai
- Priedų apžvalga – Geberit Duofix elementai pisuarams → P. 625

Geberit DuofixBasic elementas pisuarui, 130 cm, universalus, Basic pisuarų valdymo sistemai

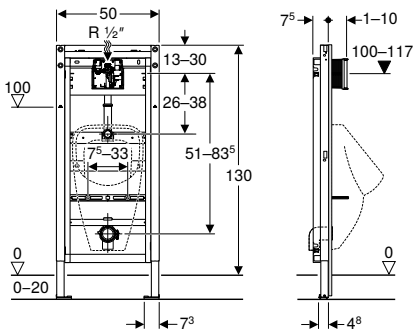

click & scan

Naudojimo tikslai
- Metalinėms ir medinėms sienoms
- Tinka montuoti į dalinio arba patalpos aukščio konstrukcijas
- Tinka įmontuoti į patalpos aukščio skiriamąsias sienas
- Grindų konstrukcijoms, 0–20 cm
- Basic pisuarų valdymo sistemoms (nuo 2013 pagaminimo metų) montuoti
- Pisuarams montuoti
- Netinka pisuarams su purkštuvo galva

Techniniai duomenys

Srauto slėgis	1–8 bar
Vandens bandymo slėgis maks.	16 bar
Bandomasis oro / inertinių dujų slėgis maks.	3 bar
Vandens temperatūra maks.	30 °C
Vandens srautas taikant 100 kPa / 1 bar, be vandens srauto ribotuvo	0,3 l/s
Vandens srautas, esant 100 kPa / 1 bar, su vandens srauto ribotuvu	0,18 l/s

Tiekiamas komplektas
- Vandens tiekimo jungtis R 1/2"
- Apsauginė montavimo dėžutė
- 2 sieniniai laikikliai
- Jungiamasis vamzdis tarp ø 32 mm įleidimo angos ir pisuaro, su tarpikliu ant pisuaro
- Nuotekų jungties alkūnė iš PE-HD, ø 63 / 50 mm
- Tarpinė, ø 57 / 50 mm
- Pisuaro sifonas, ø 50 mm, su tarpine pisuaro pajungimui
- Skersinis gipso kartono plokščių atramai
- Tvirtinimo ir apsauginė medžiaga

Savybės
- 2025 serija
- Statiškai save laikantis rėmas, apsaugotas nuo korozijos milteline danga
- Alternatyvi mūro laikiklių montavimo padėtis
- Kojos plokštelės gylis leidžia montuoti rėmą U-profilyje UW50
- Kojų plokštelės iš plastiko
- Cinkuotos kojų atramos, apsaugotos nuo korozijos
- Potinkinė dėžutė Geberit pisuarų valdymo sistemoms
- Elektros jungtis potinkinėje dėžutėje
- Vandens tiekimo jungtis viršuje prie potinkinio korpuso
- MasterFix ir MeplaFix tinkanti vandens tiekimo sistemos jungtis
- Pajungimo alkūnę galima montuoti be įrankių
- Iš anksto sumontuotas vandens uždarymo ventilis
- Su įmontuotu apsauginiu vamzdžiu vamzdyno praplovimui
- Apsauginę montavimo dėžutę, skirtą techninės priežiūros angai 13,5 x 13,5 cm, galima patrumpinti be įrankių
- Reguliuojamo aukščio vandens pajungimo tvirtinimas, ø 32 mm
- Reguliuojamo aukščio jungiamosios alkūnės tvirtinimas su garso izoliacija
- Pisuaro tvirtinimo elementai M8, reguliuojamas plotis ir aukštis
- Galimi papildomi tvirtinimai pisuarams su priedais

Gaminio Nr.	B [cm]	H [cm]	T [cm]	EUR/Vnt.
458.603.00.6	50	130	7,5	350,08

Galima derinti su
- Geberit Basic pisuarų valdymo sistema su elektroniniu plovimo vandens nuleidimu, maitinama iš tinklo, kampinis, dangtelis iš plastiko → P. 236
- Geberit Basic pisuarų valdymo sistema su elektroniniu plovimo vandens nuleidimu, maitinama nuo baterijos, kampinis, dangtelis iš cinko liejinio → P. 237
- Geberit Basic pisuarų valdymo sistema su elektroniniu plovimo vandens nuleidimu, maitinama nuo baterijos, kampinis, dangtelis iš plastiko → P. 238
- Geberit Basic pisuarų valdymo sistema su pneumatiniu plovimo vandens nuleidimu, vandens nuleidimo mygtukas, apvalus, iš plastiko → P. 239
- Geberit Basic pisuarų valdymo sistema su elektroniniu plovimo vandens nuleidimu, maitinama iš tinklo, kampinis, dangtelis iš cinko liejinio → P. 235

Priedai
- Priedų apžvalga – Geberit Duofix elementai pisuarams → P. 625

Rėmai dušams su sieniniu lataku

Geberit Duofix rėmas dušui, 130 cm, su CleanWall sieniniu lataku, potinkiniams iš sienos montuojamiems maišytuvams, kai išlyginamasis grindų sluoksnio storis prie vandens surinkimo 90–250 mm

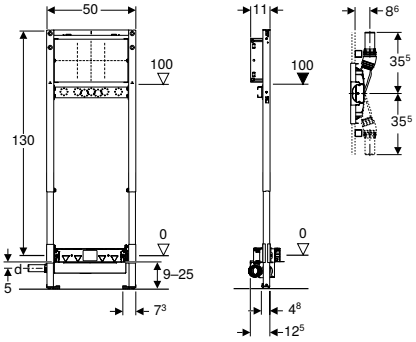

click & scan

Naudojimo tikslai
- Metalinėms ir medinėms sienoms
- Geberit Duofix sieninėms sistemoms
- Tinka montuoti į dalinio arba patalpos aukščio konstrukcijas
- Tinka įmontuoti į patalpos aukščio skiriamąsias sienas
- Privačių namų vonios kambariams
- Kompozitiniams sandarikliams
- Dušų viename lygyje su grindimis vandeniui surinkti
- Išlyginamajam grindų sluoksniui, kurio aukštis ≥ 90 mm, prie trapo
- Potinkiniams ir išoriniams maišytuvams

Techniniai duomenys

Hidraulinio uždorio aukštis (mm)	50 mm

Tiekiamas komplektas
- Jungtis iš PE-HD, ø 50 mm
- Kampinė jungtis Rp 1/2" / R 1/2", suderinama su MF
- Tarpinė vandens jungčiai
- Garso izoliacijos pagrindas
- Izoliacinė įvorė
- Apsauginis dangtelis
- Tvirtinimo ir apsauginė medžiaga

Savybės
- 2025 serija
- Statiškai save laikantis rėmas, apsaugotas nuo korozijos milteline danga
- Su ištraukiama plokšte šoniniam tvirtinimui virš elemento prie metalinių ar medinių profilių arba prie Geberit Duofix sistemos stovų
- Alternatyvi mūro laikiklių montavimo padėtis
- Pagrindo plokštes galima pasukti, tinka montuoti į U profilius UW 50 ir UW 75
- Pagrindo plokštes į Geberit Duofix sistemos bėgelį galima montuoti be įrankių, be papildomų komponentų
- Cinkuotos kojų atramos, apsaugos nuo korozijos, pasižyminčios neslystančiomis savybėmis
- Kokybė tikrinta pagal EN 1253-3
- Reguliuojama sandarinimo jungtis be įtampos
- Lipni sandarinimo tarpinė vandens jungčiai
- Gamykliškai privirinta hidroizoliacinė membrana
- Hidroizoliacinė tarpinė įrengta visu perimetru, 10 cm plotis
- Reguliuojamo aukščio ir gylio montavimo plokštė
- Montavimo plokštė iš faneros, klijuota, atspari vandeniui
- Statybinių medžiagų B2 klasė pagal DIN 4102-1, arba klasė D-s2, d0 pagal EN 13501-3
- Formaldehido išsiskyrimo A klasė pagal EN 1084, arba E 1 klasė atitinkamai pagal EN 13936
- Galima nustatyti sifono įleidimo aukštį
- Apdailos storis 10–40 mm
- Tinka 2–26 mm grindų konstrukcijai su keraminėmis plytelėmis
- Tinka 2–35 mm sienos konstrukcijai su keraminėmis plytelėmis
- Nuotekų sistemos jungtis šone

Gaminio Nr.	DN	d, ø [mm]	Pralaidumas [l/s]	B [cm]	H [cm]	T [cm]	EUR/Vnt.
111.580.00.2	50	50	0,8	50	130	11	518,67

Užsakyti papildomai
- Baigiamojo montavimo dalių rinkinys

Priedai
- Priedų apžvalga – Geberit Duofix rėmai dušams ir vonioms → P. 639

- Grindų plytelės iš natūralaus akmens duše gali blukti

Geberit Duofix rėmas dušui, 130 cm, su CleanWall sieniniu lataku, potinkiniams iš sienos montuojamiems maišytuvams, kai išlyginamasis grindų sluoksnio storis prie vandens surinkimo 65–90 mm

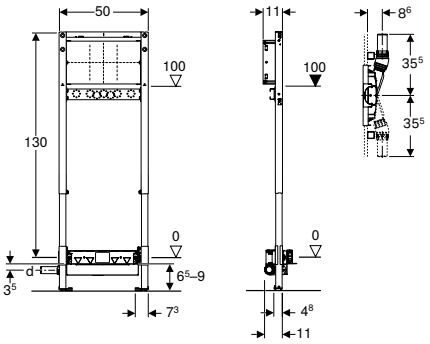

click & scan

Naudojimo tikslai
- Metalinėms ir medinėms sienoms
- Geberit Duofix sieninėms sistemoms
- Tinka montuoti į dalinio arba patalpos aukščio konstrukcijas
- Tinka įmontuoti į patalpos aukščio skiriamąsias sienas
- Privačių namų vonios kambariams
- Atskiros dušo galvutės nuotekoms surinkti
- Tinka įmontuoti esant labai žemai grindų konstrukcijai
- Dušų viename lygyje su grindimis vandeniui surinkti
- Išlyginamajam grindų sluoksniui, kurio aukštis ≥ 65 mm, prie trapo
- Potinkiniams ir išoriniams maišytuvams
- Kompozitiniams sandarikliams

Techniniai duomenys

Hidraulinio uždorio aukštis (mm)	30 mm

Tiekiamas komplektas
- Jungtis iš PE-HD, ø 40 mm
- Kampinė jungtis Rp 1/2" / R 1/2", suderinama su MF
- Tarpinė vandens jungčiai
- Garso izoliacijos pagrindas
- Izoliacinė įvorė
- Apsauginis dangtelis
- Tvirtinimo ir apsauginė medžiaga

Savybės
- 2025 serija
- Statiškai save laikantis rėmas, apsaugotas nuo korozijos milteline danga
- Su ištraukiama plokšte šoniniam tvirtinimui virš elemento prie metalinių ar medinių profilių arba prie Geberit Duofix sistemos stovų
- Alternatyvi mūro laikiklių montavimo padėtis
- Pagrindo plokštes galima pasukti, tinka montuoti į U profilius UW 50 ir UW 75
- Pagrindo plokštes į Geberit Duofix sistemos bėgelį galima montuoti be įrankių, be papildomų komponentų
- Cinkuotos kojų atramos, apsaugos nuo korozijos, pasižyminčios neslystančiomis savybėmis
- Reguliuojama sandarinimo jungtis be įtampos
- Lipni sandarinimo tarpinė vandens jungčiai
- Gamykliškai privirinta hidroizoliacinė membrana
- Hidroizoliacinė tarpinė įrengta visu perimetru, 10 cm plotis
- Reguliuojamo aukščio ir gylio montavimo plokštė
- Montavimo plokštė iš faneros, klijuota, atspari vandeniui
- Statybinių medžiagų B2 klasė pagal DIN 4102-1, arba klasė D-s2, d0 pagal EN 13501-3
- Formaldehido išsiskyrimo A klasė pagal EN 1084, arba E 1 klasė atitinkamai pagal EN 13936
- Nukrypstant nuo reikalavimų iš EN 1253, hidraulinio uždorio aukštis yra tik 30 mm
- Galima nustatyti sifono įleidimo aukštį
- Apdailos storis 10–40 mm
- Tinka 2–26 mm grindų konstrukcijai su keraminėmis plytelėmis
- Tinka 2–35 mm sienos konstrukcijai su keraminėmis plytelėmis
- Nuotekų sistemos jungtis šone

Gaminio Nr.	DN	d, ø [mm]	Pralaidumas [l/s]	B [cm]	H [cm]	T [cm]	EUR/Vnt.
111.581.00.2	40	40	0,4	50	130	11	**563,70**

Užsakyti papildomai
- Baigiamojo montavimo dalių rinkinys

Priedai
- Priedų apžvalga – Geberit Duofix rėmai dušams ir vonioms → P. 639

- Grindų plytelės iš natūralaus akmens duše gali blukti

Geberit Duofix rėmas dušui, 50 cm, su CleanWall sieniniu lataku, kai išlyginamasis grindų sluoksnio storis prie vandens surinkimo 90–250 mm

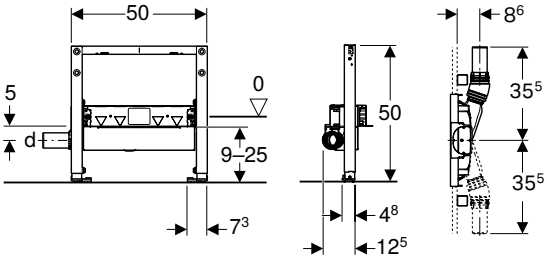

click & scan

Naudojimo tikslai
- Metalinėms ir medinėms sienoms
- Geberit Duofix sieninėms sistemoms
- Tinka įmontuoti į įrangos elementų sieneles prieš pagrindinę sieną per visą patalpos aukštį
- Tinka įmontuoti į patalpos aukščio skiriamąsias sienas
- Privačių namų vonios kambariams
- Kompozitiniams sandarikliams
- Dušų viename lygyje su grindimis vandeniui surinkti
- Išlyginamajam grindų sluoksniui, kurio aukštis ≥ 90 mm, prie trapo

Techniniai duomenys

Hidraulinio uždorio aukštis (mm)	50 mm

Tiekiamas komplektas
- Jungtis iš PE-HD, ø 50 mm
- Apsauginis dangtelis
- Tvirtinimai

Savybės
- 2025 serija
- Statiškai save laikantis rėmas, apsaugotas nuo korozijos milteline danga
- Su ištraukiama plokšte šoniniam tvirtinimui virš elemento prie metalinių ar medinių profilių arba prie Geberit Duofix sistemos stovų
- Alternatyvi mūro laikiklių montavimo padėtis
- Pagrindo plokštes galima pasukti, tinka montuoti į U profilius UW 50 ir UW 75
- Pagrindo plokštes į Geberit Duofix sistemos bėgelį galima montuoti be įrankių, be papildomų komponentų
- Cinkuotos kojų atramos, apsaugos nuo korozijos, pasižyminčios neslystančiomis savybėmis
- Kokybė tikrinta pagal EN 1253-3
- Reguliuojama sandarinimo jungtis be įtampos
- Gamykliškai privirinta hidroizoliacinė membrana
- Hidroizoliacinė tarpinė įrengta visu perimetru, 10 cm plotis
- Galima nustatyti sifono įleidimo aukštį
- Apdailos storis 10–40 mm
- Tinka 2–26 mm grindų konstrukcijai su keraminėmis plytelėmis
- Tinka 2–35 mm sienos konstrukcijai su keraminėmis plytelėmis
- Nuotekų sistemos jungtis šone

Gaminio Nr.	DN	d, ø [mm]	Pralaidumas [l/s]	B [cm]	H [cm]	T [cm]	EUR/Vnt.
111.591.00.2	50	50	0,8	50	50	12,5	448,78

Užsakyti papildomai
- Baigiamojo montavimo dalių rinkinys

Priedai
- Priedų apžvalga – Geberit Duofix rėmai dušams ir vonioms → P. 639

- Grindų plytelės iš natūralaus akmens duše gali blukti

Geberit Duofix rėmas dušui, 50 cm, su CleanWall sieniniu lataku, kai išlyginamasis grindų sluoksnio storis prie vandens surinkimo 65–90 mm

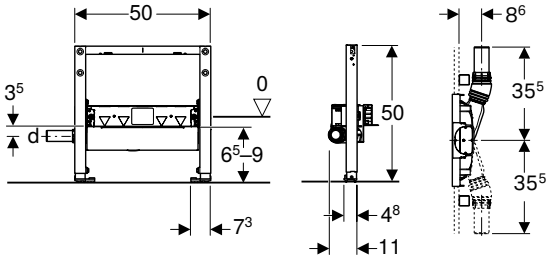

click & scan

Naudojimo tikslai
- Metalinėms ir medinėms sienoms
- Geberit Duofix sieninėms sistemoms
- Tinka įmontuoti į įrangos elementų sieneles prieš pagrindinę sieną per visą patalpos aukštį
- Tinka įmontuoti į patalpos aukščio skiriamąsias sienas
- Privačių namų vonios kambariams
- Tinka įmontuoti esant labai žemai grindų konstrukcijai
- Dušų viename lygyje su grindimis vandeniui surinkti
- Išlyginamajam grindų sluoksniui, kurio aukštis ≥ 65 mm, prie trapo
- Kompozitiniams sandarikliams
- Atskiros dušo galvutės nuotekoms surinkti

Techniniai duomenys

Hidraulinio uždorio aukštis (mm)	30 mm

Tiekiamas komplektas
- Jungtis iš PE-HD, ø 40 mm
- Apsauginis dangtelis
- Tvirtinimai

Savybės
- 2025 serija
- Statiškai save laikantis rėmas, apsaugotas nuo korozijos milteline danga
- Su ištraukiama plokšte šoniniam tvirtinimui virš elemento prie metalinių ar medinių profilių arba prie Geberit Duofix sistemos stovų
- Alternatyvi mūro laikiklių montavimo padėtis
- Pagrindo plokštes galima pasukti, tinka montuoti į U profilius UW 50 ir UW 75
- Pagrindo plokštes į Geberit Duofix sistemos bėgelį galima montuoti be įrankių, be papildomų komponentų
- Cinkuotos kojų atramos, apsaugos nuo korozijos, pasižyminčios neslystančiomis savybėmis
- Reguliuojama sandarinimo jungtis be įtampos
- Gamykliškai privirinta hidroizoliacinė membrana
- Hidroizoliacinė tarpinė įrengta visu perimetru, 10 cm plotis
- Nukrypstant nuo reikalavimų iš EN 1253, hidraulinio uždorio aukštis yra tik 30 mm
- Galima nustatyti sifono įleidimo aukštį
- Apdailos storis 10–40 mm
- Tinka 2–26 mm grindų konstrukcijai su keraminėmis plytelėmis
- Tinka 2–35 mm sienos konstrukcijai su keraminėmis plytelėmis
- Nuotekų sistemos jungtis šone

Gaminio Nr.	DN	d, ø [mm]	Pralaidumas [l/s]	B [cm]	H [cm]	T [cm]	EUR/Vnt.
111.593.00.2	40	40	0,4	50	50	11	468,83

Užsakyti papildomai
- Baigiamojo montavimo dalių rinkinys

Priedai
- Priedų apžvalga – Geberit Duofix rėmai dušams ir vonioms → P. 639

- Grindų plytelės iš natūralaus akmens duše gali blukti

Rėmai dušams ir vonioms

Priedų apžvalga – Geberit Duofix rėmai dušams ir vonioms

Geberit Lietuva, Parengta: Sausis 2026

	Geberit montavimo dalių rinkinys CleanWall sieniniam latakui, dangtelis iš nerūdijančio plieno	Geberit Duofix mūro laikiklių komplektas individualiam montavimui	Geberit Duofix užmaunama skersinė sija, tvirtinimui prie šoninių sienų	Geberit Duofix kojelių prie galinės sienos tvirtinimo rinkinys
	154.336.FW.1	111.815.00.1	111.822.00.1	111.064.00.1
				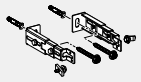
	→ P. 568	→ P. 640	→ P. 642	→ P. 644
111.580.00.2 Geberit Duofix rėmas dušui, 130 cm, su CleanWall sieniniu lataku, potinkiniams iš sienos montuojamiems maišytuvams, kai išlyginamasis grindų sluoksnio storis prie vandens surinkimo 90–250 mm	✓	✓	✓	✓
111.581.00.2 Geberit Duofix rėmas dušui, 130 cm, su CleanWall sieniniu lataku, potinkiniams iš sienos montuojamiems maišytuvams, kai išlyginamasis grindų sluoksnio storis prie vandens surinkimo 65–90 mm	✓	✓	✓	✓
111.591.00.2 Geberit Duofix rėmas dušui, 50 cm, su CleanWall sieniniu lataku, kai išlyginamasis grindų sluoksnio storis prie vandens surinkimo 90–250 mm	✓	✓		✓
111.593.00.2 Geberit Duofix rėmas dušui, 50 cm, su CleanWall sieniniu lataku, kai išlyginamasis grindų sluoksnio storis prie vandens surinkimo 65–90 mm	✓	✓		✓

✓ Suderinama

Elementai apkrovoms

Geberit Duofix rėmas atraminei ir laikymosi rankenoms, 112 cm, žmonėms su negalia

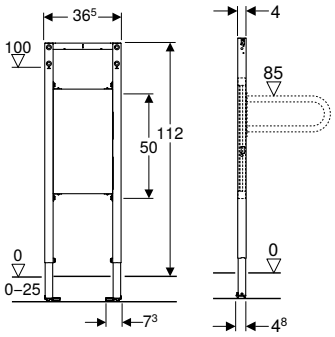

click & scan

Naudojimo tikslai
- Metalinėms ir medinėms sienoms
- Geberit Duofix sieninėms sistemoms
- Tinka montuoti į dalinio arba patalpos aukščio konstrukcijas
- Tinka įmontuoti į patalpos aukščio skiriamąsias sienas
- Tinka žmonėms su negalia pritaikytoms patalpoms
- Grindų konstrukcijoms 0–25 cm
- Porankių neįgaliems įrengimui
- Vidutinio ir didelio svorio konsolės apkrovų tvirtinimui pagal DIN 18183-1

Tiekiamas komplektas
- Tvirtinimai

Savybės
- 2025 serija
- Statiškai save laikantis rėmas, apsaugotas nuo korozijos milteline danga
- Su ištraukiama plokšte šoniniam tvirtinimui virš elemento prie metalinių ar medinių profilių arba prie Geberit Duofix sistemos stovų
- Alternatyvi mūro laikiklių montavimo padėtis
- Pagrindo plokštes galima pasukti, tinka montuoti į U profilius UW 50 ir UW 75
- Pagrindo plokštes į Geberit Duofix sistemos bėgelį galima montuoti be įrankių, be papildomų komponentų
- Cinkuotos kojų atramos, apsaugos nuo korozijos, pasižyminčios neslystančiomis savybėmis
- Reguliuojamo aukščio montavimo plokštė
- Montavimo plokštė iš faneros, klijuota, atspari vandeniui
- Statybinių medžiagų B2 klasė pagal DIN 4102-1, arba klasė D-s2, d0 pagal EN 13501-3
- Formaldehido išsiskyrimo A klasė pagal EN 1084, arba E 1 klasė atitinkamai pagal EN 13936

Gaminio Nr.	B [cm]	H [cm]	T [cm]	EUR/Vnt.
111.790.00.2	36,5	112	4	232,67

Priedai
- Geberit Duofix mūro laikiklių komplektas individualiam montavimui → P. 640
- Geberit Duofix mūro laikiklių prailginimo komplektas → P. 642
- Geberit Duofix kojelių prie galinės sienos tvirtinimo rinkinys → P. 644

Priedai

Geberit Duofix mūro laikiklių komplektas individualiam montavimui

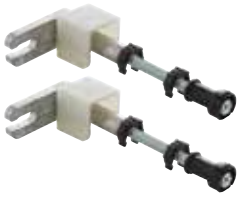

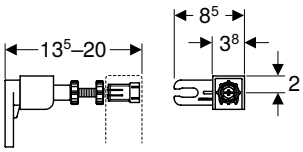

click & scan

Naudojimo tikslai
- Geberit Duofix montavimo elementams pritvirtinti prie sausosios statybos ir mūro sienų
- Apdailai padėti ir pritvirtinti, montuojant vidutinio aukščio pristatomoje sienoje

Savybės
- Galima reguliuoti montavimo gylį iš priekio, greitas reguliavimas
- Sieninis inkaras 360° pasukamas
- Srieginis strypas M10, cinkuotas

Tiekiamas komplektas
- Komplektas iš 2 vnt.

Gaminio Nr.	EUR/Vnt.
111.815.00.1	28,85

Priedai
- Geberit Duofix mūro laikiklių prailginimo komplektas → P. 642

Mūro laikiklių komplektas individualiam montavimui, Geberit Duofix rėmui pakabinamam WC puodui, su potinkiniu bakeliu 8 cm

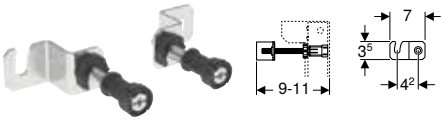

click & scan

Naudojimo tikslai
- Geberit Duofix montavimo elementams pritvirtinti prie sausosios statybos ir mūro sienų
- Geberit Duofix elementams, skirtiems pakabinamiems WC puodams, su 8 cm potinkiniais bakeliais, pritvirtinti

Tiekiamas komplektas
- Komplektas iš 2 vnt.

Savybės
- Iš priekio tolygiai reguliuojamo gylio
- Sieninis inkaras 360° pasukamas
- Srieginis strypas M10, cinkuotas

Gaminio Nr.	EUR/Vnt.
111.013.00.1	28,67

Geberit Duofix sieninių laikiklių rinkinys montuoti individualiai, kampinis sprendimas

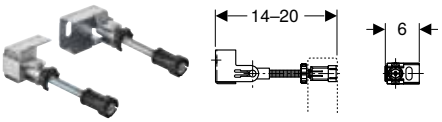

click & scan

Naudojimo tikslai
- Geberit Duofix montavimo elementams pritvirtinti prie sausosios statybos ir mūro sienų
- Apdailai padėti ir pritvirtinti, montuojant vidutinio aukščio pristatomoje sienoje

Tiekiamas komplektas
- Komplektas iš 2 vnt.

Savybės
- Iš priekio tolygiai reguliuojamo gylio
- Integruota apdailos plokščių atrama
- Srieginis strypas M10, cinkuotas
- Sieninis inkaras 360° pasukamas
- Galima tolygiai pritaikyti kampą montuojant kampu

Gaminio Nr.	EUR/Vnt.
111.835.00.1	33,54

Priedai
- Geberit Duofix mūro laikiklių prailginimo komplektas → P. 642

Geberit Duofix Basic mūro laikiklių komplektas individualiam montavimui

click & scan

Naudojimo tikslai
- Geberit Duofix montavimo elementams pritvirtinti prie sausosios statybos ir mūro sienų
- Apdailai atremti, montuojant vidutinio aukščio pristatomoje sienoje
- Geberit Duofix elementams su kojų plokštelėmis iš plastiko
- Skirta Geberit Duofix elementui, pakabinamam WC puodui, kurių gylis iki 62 cm

Tiekiamas komplektas
- Komplektas iš 2 vnt.

Savybės
- 2025 serija
- Reguliuojamas gylis
- Mūro laikiklis 360° pasukamas, atremiant lentą 180° pasukamas
- Cinkuotas
- Srieginis strypas M8, cinkuotas

Gaminio Nr.	L [cm]	B [cm]	H [cm]	EUR/Vnt.
111.839.00.2	8	9	4	26,58

Geberit Duofix mūro laikiklių prailginimo komplektas

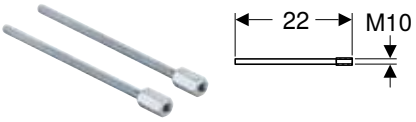

click & scan

Naudojimo tikslai
- Geberit sieniniams laikikliams prailginti 20 cm
- Geberit Duofix sieniniams laikikliams su srieginiu strypu M10

Tiekiamas komplektas
- Komplektas iš 2 vnt.

Savybės
- Trumpinamas
- Cinkuotas

Gaminio Nr.	EUR/Vnt.
111.887.00.1	16,75

Geberit Duofix užmaunama skersinė sija, tvirtinimui prie šoninių sienų

click & scan

Naudojimo tikslai
- Geberit Duofix montavimo rėmams pritvirtinti iš šono / prie šoninių sienų

Savybės
- Reguliuojamo pločio
- Skersinė sija apdailos plokščių atramai ant Geberit Duofix rėmo su užmaunama stacionaria skersine sija
- Užmaunama skersinė sija apdailos plokščių atramai

Gaminio Nr.	EUR/Vnt.
111.822.00.1	61,77

Korpuso dėžutė veidrodinei spintelei Geberit ONE, aukštis 90 cm

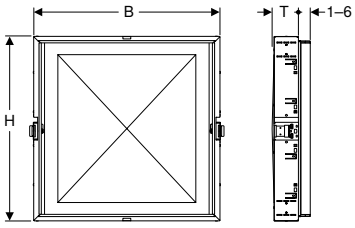

click & scan

Naudojimo tikslai
- Gipso kartono konstrukcijoms
- Tinka įmontuoti į įrangos elementų sienelę prieš pagrindinę sieną per visą patalpos aukštį
- Tinka įmontuoti į patalpos aukščio montavimo sienas
- Tinka įmontuoti į patalpos aukščio Geberit Duofix sistemos sienas
- Tinka įmontuoti į Geberit GIS laikančiąsias sistemas, skirtas įrangos elementų sienelėms prieš pagrindinę sieną, arba skiriamosioms sienoms
- Geberit ONE veidrodinėms spintelėms, kurių aukštis 90 cm

Tiekiamas komplektas
- 2 tvirtinimo kronšteinai stovams arba Geberit GIS profiliui
- Apsauginė montavimo dėžutė
- Tvirtinimai

Savybės
- Su tvirtinimo kabliukais veidrodinei spintelei, reguliuojama
- Su tvirtinimu elektros jungčiai prijungti
- Su skardos lentjuostėmis, cinkuota

Gaminio Nr.	Vardinis plotis [cm]	B [cm]	H [cm]	T [cm]	EUR/Vnt.
111.941.00.1	60	64,5	93,5	14,5	395,08
111.942.00.1	75	79,5	93,5	14,5	438,33
111.943.00.1	90	94,5	93,5	14,5	511,97
111.944.00.1	105	109,5	93,5	14,5	584,45
111.945.00.1	120	124,5	93,5	14,5	672,11

Geberit skersinė sija pisuarui su integruotu purkštuku

click & scan

Naudojimo tikslai
- Geberit potinkiniai rėmai pisuarui su lanksčiąja jungtimi
- Skirta Laufen Caprino Plus 4106.5 / 4106.6 pisuarams
- Pisuarams su integruota purkštuko galvute prijungti

Tiekiamas komplektas
- Jungiamoji įmova
- Apsauginis dangtelis
- Skersinė sija

Savybės
- Montuojama be įrankių
- Įleidimas Rp 1/2"
- Į šonus reguliuojamas įleidimas
- Apsauginė aklė vienkartiniam slėgio bandymui su šaltu vandeniu daugiausia iki 15 bar / 1 500 kPa

Gaminio Nr.	EUR/Vnt.
242.042.00.1	143,74

Geberit Duofix kojelių prie galinės sienos tvirtinimo rinkinys

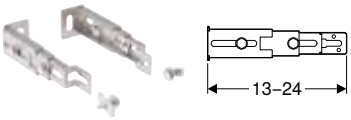

click & scan

Naudojimo tikslai
- Geberit Duofix elementų kojelėms tvirtinti prie galinės sienos pasirinktinai

Savybės
- Reguliuojamas gylis
- Cinkuotas

Tiekiamas komplektas
- Komplektas iš 2 vnt.

Gaminio Nr.	EUR/Vnt.
111.064.00.1	71,81

Geberit kvapų ištraukimo pajungimo komplektas Sigma potinkiniam bakeliui su jungiamuoju vamzdžiu blogų kvapų ištraukimui ir šalinimui

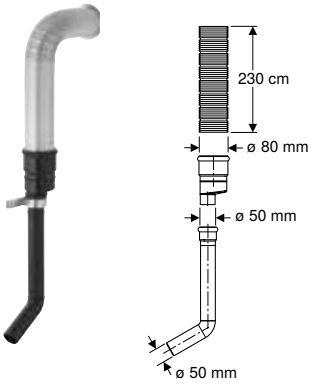

click & scan

Naudojimo tikslai
- Geberit montavimo elementams ir blokams su iš anksto paruošta jungtimi blogų kvapų ištraukimui ir šalinimui

Savybės
- Jungtis, skirta prijungti prie potinkinio ventiliatoriaus korpuso

Tiekiamas komplektas
- Lankstus vamzdis iš aliuminio
- Tiesioji jungtis
- Jungiamasis vamzdis su alkūne
- Redukcinė veržlė, ø 80 / 50 mm
- Tvirtinimo lakštas
- Tvirtinimai

Gaminio Nr.	EUR/Vnt.
349.352.00.1	205,20

Geberit papildomi tvirtinimai keraminiams WC puodams su mažu atraminiu plotu

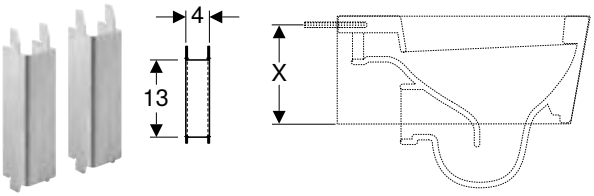

click & scan

Naudojimo tikslai
- Tinka papildomai atremti keraminius WC puodus, kurių atraminis plotas yra X < 17 cm (atraminis plotas X = dydis nuo apatinio keraminio WC puodo krašto iki keraminio WC puodo tvirtinimo skylės centro)
- Geberit Duofix ir Geberit GIS rėmams, skirtiems pakabinamiems WC puodams, su numatytais fiksavimais

Savybės
- Cinkuotas
- U-profilis

Tiekiamas komplektas
- Komplektas iš 2 vnt.

Gaminio Nr.	EUR/Vnt.
111.847.00.1	60,48

- Šiems keraminiams unitazams reikia sumontuoti atramas: 1) Gamintojas: Flaminia (www.ceramicaflaminia.it), tipas: Link 5051 ir Mini Link 5064 2) Gamintojas: Globo (www.ceramicaglobo.com), tipas: GLOBOconcept SAS02 ir SAS03

Geberit žarnos prailginimas pisuaro elementui

click & scan

Savybės
- Nuplovimo skersinės sijos montavimo sritis padidinama 37–54 cm diapazone

Gaminio Nr.	EUR/Vnt.
241.970.00.1	124,26

Geberit adapteris pisuarui su purkštuku, Rp 1/2"

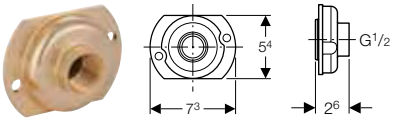

click & scan

Naudojimo tikslai
- Potinkiniams Geberit Duofix rėmams, skirtiems pisuarams, su pisuarų valdymo sistema dengiamajai plokštei 13 x 13 cm, su įmaunamu pajungimu ø 32 mm, modifikuoti į srieginį pajungimą Rp 1/2"
- Netinka Geberit DuofixBasic potinkiniams rėmams skirtiems pisuarui su pisuarų valdymo sistema Basic, su dengiamąja plokšte 16 x 16 cm

Gaminio Nr.	EUR/Vnt.
242.309.00.1	153,26

Geberit garso izoliacinė tarpinė pakabinamiems WC puodams

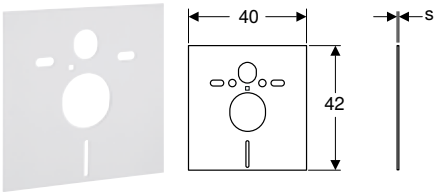

click & scan

Naudojimo tikslai
- WC puodų ir bidė paviršiumi sklindančio garso izoliacijai
- WC puodams ir bidė, kai atstumas tarp tvirtinimo taškų yra 18 arba 23 cm

Tiekiamas komplektas
- 2 poveržlės
- 2 garso izoliacijos įvorės
- Garso izoliacijos kilimėlis

Gaminio Nr.	s [mm]	EUR/Vnt.
156.050.00.1	6	13,01

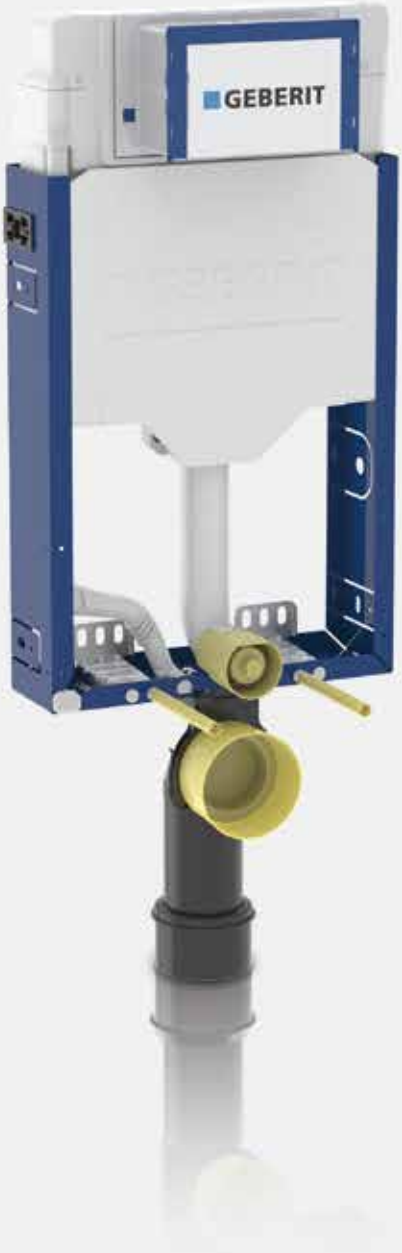
GEBERIT

Geberit Kombifix

Potinkiniai rėmai **648**

Rėmai WC puodams 648
Priedų apžvalga – Geberit Kombifix rėmai WC puodams 648
Rėmai praustuvams 652
Rėmai bidė 652
Rėmai pisuarams 653
Priedų apžvalga – Geberit Kombifix elementai pisuarams 653
Rėmai dušams 658

Priedai **659**

WC puodų elementams 659
Tvirtinimo elementams 660

Potinkiniai rėmai

Rėmai WC puodams

Priedų apžvalga – Geberit Kombifix rėmai WC puodams

Geberit Lietuva, Parengta: Sausis 2026

	Vandens nuleidimo mygtukai, Sigma serijos	Vandens nuleidimo mygtukai, Delta serijos	Kvapų ištraukimo rinkinys	Įtaisas įkišti Geberit DuoFresh lazdelę (Sigma 12 cm)	Geberit DuoFresh modulis (Sigma 12 cm)	Įtaisas įkišti Geberit DuoFresh lazdelę (Sigma 8 cm)	Geberit DuoFresh modulis (Sigma 8 cm)
			349.352.00.1	115.062.21.1	115.050.BZ.2 / 115.050.21.2	115.063.21.1	115.052.BZ.2 / 115.052.21.2
				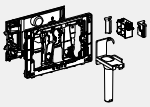	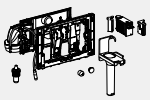	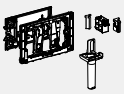	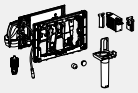
			→ P. 644	→ P. 110	→ P. 110	→ P. 109	→ P. 112
110.300.00.5 Geberit Kombifix rėmas pakabinamam WC puodui, 108 cm, su Sigma potinkiniu bakeliu 12 cm	✓			✓	✓		
110.792.00.1 Geberit Kombifix rėmas pakabinamam WC puodui, 109 cm, su Sigma potinkiniu bakeliu 8 cm	✓					✓	✓
110.100.00.1 Geberit KombifixBasic rėmas pakabinamam WC puodui, 108 cm, su Delta potinkiniu bakeliu 12 cm		✓					

✓ Suderinama

Geberit Kombifix rėmas pakabinamam WC puodui, 108 cm, su Sigma potinkiniu bakeliu 12 cm

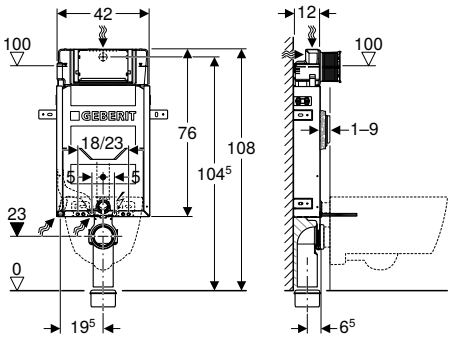

click & scan

Naudojimo tikslai
- Mūrinėms sienoms
- Tinka montuoti į dalinio arba patalpos aukščio konstrukcijas
- Tinka pakabinamiems WC puodams su jungties matmenimis pagal EN 33:2011
- Viengubai, dvigubai bei Stop-and-Go vandens nuleidimo funkcijoms

Techniniai duomenys

Srauto slėgis	0,1–10 bar
Vandens temperatūra maks.	25 °C
Plovimo vandens kiekio gamyklinė nuostata	6 l / 3 l
Didelio nuleidžiamo vandens kiekio nustatymo sritis	4 l / 4,5 l / 6 l / 7,5 l
Mažo nuleidžiamo vandens kiekio nustatymo diapazonas	2–4 l
Vandens srautas, esant 300 kPa / 3 bar	0,16 l/s
Mažiausias srauto slėgis	0,1 bar
Skaičiuojamasis vandens srautas	0,09 l/s
Produkto medžiaga	Plienas
Aukštis reguliuojamas	Ne

Savybės
- Montavimo rėmas dengtas milteliniu būdu
- Montavimo rėmas su keturiais tvirtinimo kampuočiais
- Jungiamąją alkūnę galima montuoti be įrankių
- Jungiamosios nuotekų alkūnės tvirtinimą galima montuoti be įrankių iš priekio
- Potinkinis bakelis su valdymo funkcija iš priekio
- Potinkinis bakelis su izoliacija nuo vandens kondensato
- Esant gamykliniams nustatymams, galimas dalinis pakartotinis vandens nuleidimas
- Potinkinių bakelių montavimo ir techninės priežiūros darbai atliekami be įrankių
- Vandens tiekimo jungtis iš galo arba iš viršaus centre
- Apsauginė montavimo dėžutė techninės priežiūros angai saugo nuo drėgmės ir nešvarumų
- Galima patrumpinti apsauginę montavimo dėžutę techninės priežiūros angai
- Su funkciniu vamzdeliu, skirtu Geberit AquaClean WC puodams su apiplovimo funkcija ir priedų prijungimo laidui
- Prijungimo prie maitinimo srovės tinklo tvirtinimo galimybė

Tiekiamas komplektas
- Vandens tiekimo jungtis Rp 1/2", suderinama su MasterFix ir MeplaFix, su kampiniu vožtuvu ir rankenėle
- Apsauginė montavimo dėžutė techninės priežiūros angai
- Prijungimo rinkinys WC puodams, ø 90 mm
- Nuotekų jungties alkūnė iš PE-HD, ø 90 mm
- Pereinamoji mova iš PE-HD, ø 90 / 110 mm
- Pripildymo segmentas
- 2 apsauginiai dangteliai
- Garso izoliacinės tarpinės komplektas
- 2 smeigės M12
- Tvirtinimai

Gaminio Nr.	B [cm]	H [cm]	T [cm]	EUR/Vnt.
110.300.00.5	42	108	12	**294,93**

Priedai
- Priedų apžvalga – Geberit Kombifix rėmai WC puodams → P. 648

Geberit Kombifix rėmas pakabinamam WC puodui, 109 cm, su Sigma potinkiniu bakeliu 8 cm

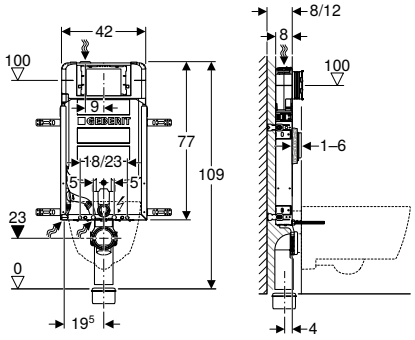

click & scan

Naudojimo tikslai

- Mūrinėms sienoms
- Tinka montuoti į dalinio arba patalpos aukščio konstrukcijas
- Tinka pakabinamiems WC puodams su jungties matmenimis pagal EN 33:2011
- Viengubai, dvigubai bei Stop-and-Go vandens nuleidimo funkcijoms

Techniniai duomenys

Srauto slėgis	0,1–10 bar
Vandens temperatūra maks.	25 °C
Plovimo vandens kiekio gamyklinė nuostata	6 l / 3 l
Didelio nuleidžiamo vandens kiekio nustatymo sritis	4 l / 4,5 l / 6 l / 7,5 l
Mažo nuleidžiamo vandens kiekio nustatymo diapazonas	2–4 l
Produkto medžiaga	Plienas
Aukštis reguliuojamas	Ne

Savybės

- 2016 serija
- Montavimo rėmas dengtas milteliniu būdu
- Montavimo rėmas su keturiais tvirtinimo elementais
- Iš anksto sumontuotas tinkleliu armuotas tinko pagrindas
- Tvirtinimo kronšteinas skirtas masyviosioms sienoms, kurių storis 8 arba 12 cm
- Jungiamąją alkūnę galima montuoti be įrankių
- Jungiamosios nuotekų alkūnės tvirtinimą galima montuoti be įrankių iš priekio
- Potinkinis bakelis su valdymo funkcija iš priekio
- Potinkinis bakelis su izoliacija nuo vandens kondensato
- Esant gamykliniams nustatymams, galimas dalinis pakartotinis vandens nuleidimas
- Potinkinių bakelių montavimo ir techninės priežiūros darbai atliekami be įrankių
- Vandens tiekimo jungtis viršuje kairėje
- Apsauginė montavimo dėžutė techninės priežiūros angai saugo nuo drėgmės ir nešvarumų
- Galima patrumpinti apsauginę montavimo dėžutę techninės priežiūros angai, tinka lygiai su paviršiumi montuojamiems vandens nuleidimo mygtukams
- Su funkciniu vamzdeliu, skirtu Geberit AquaClean WC puodams su apiplovimo funkcija ir priedų prijungimo laidui
- Prijungimo prie maitinimo srovės tinklo tvirtinimo galimybė

Tiekiamas komplektas

- Vandens tiekimo jungtis Rp 1/2", suderinama su MasterFix ir MeplaFix, su kampiniu vožtuvu ir rankenėle
- Apsauginė montavimo dėžutė techninės priežiūros angai
- 4 tvirtinimo kampuočiai
- Prijungimo rinkinys WC puodams, ø 90 mm
- Nuotekų jungties alkūnė 90°, iš PE-HD, ø 90 mm
- Pereinamoji mova iš PE-HD, ø 90 / 110 mm
- 2 apsauginiai dangteliai
- 2 smeigės M12
- Tvirtinimai

Gaminio Nr.	B [cm]	H [cm]	T [cm]	EUR/Vnt.
110.792.00.1	42	109	8	**346,15**

Priedai

- Priedų apžvalga – Geberit Kombifix rėmai WC puodams → P. 648

Geberit KombifixBasic rėmas pakabinamam WC puodui, 108 cm, su Delta potinkiniu bakeliu 12 cm

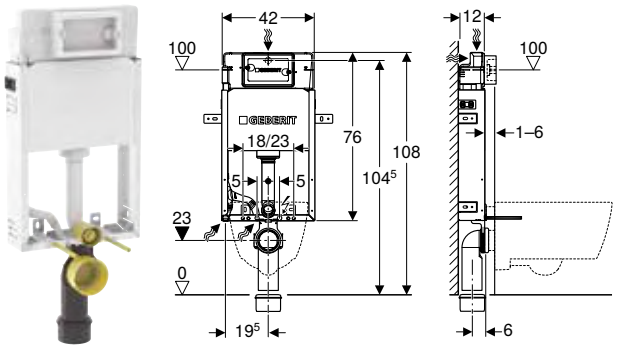

click & scan

Naudojimo tikslai

- Mūrinėms sienoms
- Tinka montuoti į dalinio arba patalpos aukščio konstrukcijas
- Tinka pakabinamiems WC puodams su jungties matmenimis pagal EN 33:2011
- Viengubai, dvigubai bei Stop-and-Go vandens nuleidimo funkcijoms

Techniniai duomenys

Srauto slėgis	0,1–10 bar
Vandens temperatūra maks.	25 °C
Plovimo vandens kiekio gamyklinė nuostata	6 l / 3 l
Didelio nuleidžiamo vandens kiekio nustatymo sritis	4 l / 4,5 l / 6 l / 7,5 l
Mažo nuleidžiamo vandens kiekio nustatymo diapazonas	2–4 l
Vandens srautas, esant 300 kPa / 3 bar	0,16 l/s
Mažiausias srauto slėgis	0,1 bar
Skaičiuojamasis vandens srautas	0,09 l/s
Produkto medžiaga	Plienas
Aukštis reguliuojamas	Ne

Savybės

- Montavimo rėmas cinkuotas
- Montavimo rėmas su keturiais tvirtinimo elementais
- Jungiamąją alkūnę galima montuoti be įrankių
- Jungiamosios nuotekų alkūnės tvirtinimą galima montuoti be įrankių iš priekio
- Potinkinis bakelis su valdymo funkcija iš priekio
- Potinkinis bakelis su izoliacija nuo vandens kondensato
- Esant gamykliniams nustatymams, galimas dalinis pakartotinis vandens nuleidimas
- Vandens tiekimo jungtis iš galo arba iš viršaus centre
- Jungiamąją žarną prie kampinio vožtuvo galima prijungti prie įrankių
- Su funkciniu vamzdeliu, skirtu Geberit AquaClean WC puodams su apiplovimo funkcija ir priedų prijungimo laidui
- Prijungimo prie maitinimo srovės tinklo tvirtinimo galimybė

Tiekiamas komplektas

- Vandens tiekimo jungtis Rp 1/2", suderinama su MasterFix ir MeplaFix, su kampiniu vožtuvu ir adapterio žiedu
- Apsauginė montavimo dėžutė techninės priežiūros angai
- 2 distanciniai varžtai
- Nuotekų jungties alkūnė 90°, iš PE-HD, ø 90 mm
- Pereinamoji mova iš PE-HD, ø 90 / 110 mm
- Prijungimo rinkinys WC puodams, ø 90 mm
- 2 apsauginiai dangteliai
- 2 smeigės M12
- Tvirtinimai

Gaminio Nr.	B [cm]	H [cm]	T [cm]	EUR/Vnt.
110.100.00.1	42	108	12	226,37

Priedai

- Priedų apžvalga – Geberit Kombifix rėmai WC puodams → P. 648

Rėmai praustuvams

Geberit Kombifix rėmas praustuvui, ant praustuvų montuojamiems praustuvų maišytuvas

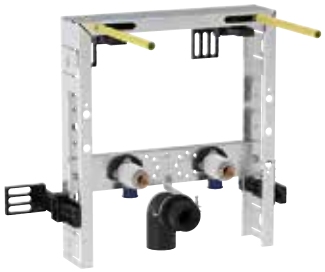

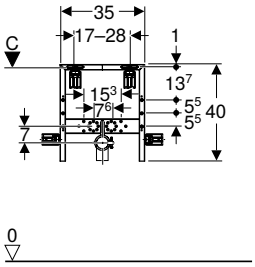

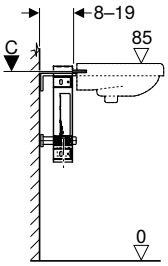

click & scan

Naudojimo tikslai
- Mūrinėms sienoms
- Tinka montuoti į dalinio arba patalpos aukščio konstrukcijas
- Praustuvams montuoti
- Ant stalviršio montuojamiems maišytuvams

Savybės
- Montavimo rėmas cinkuotas
- Montavimo rėmas su keturiais tvirtinimo kampuočiais
- Reguliuojamas montavimo gylis, 8–19 cm
- Garsą slopinantys nuotekų alkūnės laikikliai
- Reguliuojamo aukščio maišytuvo skersinė sija

Tiekiamas komplektas
- 2 kampinės jungtys Rp 1/2" / R 1/2", suderinama su MF
- 2 garso izoliacijos pagrindai
- 2 izoliacinės įvorės
- Nuotekų jungties alkūnė iš PE-HD, ø 50 mm
- Tarpinė, ø 44 / 32 mm
- 2 smeigės M10
- Tvirtinimai

Gaminio Nr.	B [cm]	H [cm]	T [cm]	EUR/Vnt.
457.430.00.1	35	40	8	190,76

Rėmai bidė

Geberit Kombifix rėmas, skirtas bidė, universalus

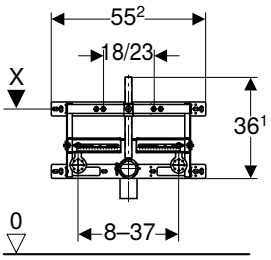

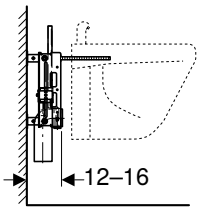

click & scan

Naudojimo tikslai
- Mūrinėms sienoms
- Tinka montuoti į dalinio arba patalpos aukščio konstrukcijas
- Pakabinamoms bidė su ant bidė montuojamu maišytuvu

Savybės
- Montavimo rėmas cinkuotas
- Montavimo rėmas su keturiais tvirtinimo elementais
- Reguliuojamas montavimo gylis, 12–16 cm
- Atstumas tarp tvirtinimo taškų pakabinamai bidė 18 arba 23 cm
- Reguliuojamo aukščio bidė tvirtinimas
- Reguliuojamo aukščio jungiamosios alkūnės tvirtinimas su garso izoliacija
- Reguliuojamo pločio ir aukščio maišytuvo tvirtinimas

Tiekiamas komplektas
- 2 kampinės jungtys Rp 1/2" / R 1/2", suderinama su MF
- 2 garso izoliacijos pagrindai
- 2 izoliacinės įvorės
- Nuotekų jungties alkūnė iš PE-HD, ø 50 mm
- Tarpinė, ø 44 / 32 mm
- 2 smeigės M12
- Tvirtinimai

Gaminio Nr.	B [cm]	H [cm]	T [cm]	EUR/Vnt.
457.530.00.1	55,2	36,1	12	190,76

Rėmai pisuarams

Priedų apžvalga – Geberit Kombifix elementai pisuarams

Geberit Lietuva, Parengta: Sausis 2026

	Pisuarų valdymo sistemos su elektronine nuleidimo funkcija, maitinama iš tinklo	Pisuarų valdymo sistemos su elektronine nuleidimo funkcija, maitinama iš baterijos	Pisuarų valdymo sistemos su pneumatine nuleidimo funkcija	Geberit pisuarų valdymo sistema su elektronine nuplovimo funkcija, maitinimas iš tinklo, virštinkinė, montuojama už keramikos	Geberit pisuarų valdymo sistema su elektronine nuleidimo funkcija, maitinama iš baterijos, virštinkinė, montuojama paslėpta už keramikos	Geberit skersinė sija pisuarui su integruotu purkštuku	Geberit žarnos prailginimas pisuaro elementui
				116.076.00.1	116.077.00.1	242.042.00.1	241.970.00.1
	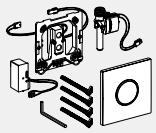	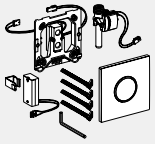	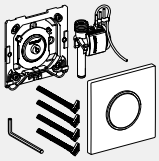	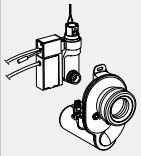	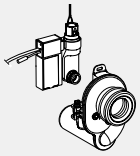		
				→ P. 240	→ P. 241	→ P. 643	→ P. 645
457.611.00.1 Geberit Kombifix rėmas pisuarui, 109–127 cm, universalus	✓	✓	✓			✓	✓
457.612.00.1 Geberit Kombifix rėmas pisuarui, 98 cm, universalus, valdymas iš viršaus			✓			✓	
457.689.00.1 Geberit Kombifix rėmas pisuarui, 109–127 cm, universalus, paslėptai pisuarų valdymo sistemai						✓	
457.686.00.1 Geberit Kombifix rėmas pisuarui, 109–127 cm, universalus, išoriniam vandens nuleidimo mechanizmui				✓	✓		

✓ Suderinama

Geberit Kombifix rėmas pisuarui, 109–127 cm, universalus

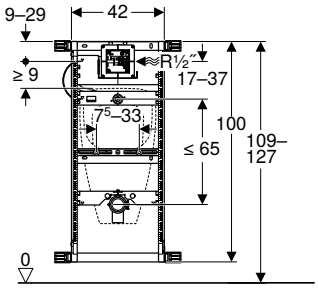

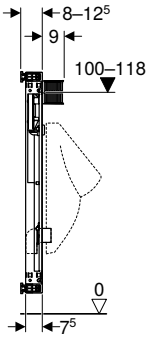

click & scan

Naudojimo tikslai
- Mūrinėms sienoms
- Tinka montuoti į dalinio arba patalpos aukščio konstrukcijas
- Pisuarams montuoti
- Geberit pisuarų valdymo sistemų montavimui

Techniniai duomenys

Srauto slėgis	1–8 bar
Vandens bandymo slėgis maks.	16 bar
Bandomasis oro / inertinių dujų slėgis maks.	3 bar
Vandens temperatūra maks.	30 °C
Vandens srautas taikant 100 kPa / 1 bar, be vandens srauto ribotuvo	0,3 l/s
Vandens srautas, esant 100 kPa / 1 bar, su vandens srauto ribotuvu	0,24 l/s

Tiekiamas komplektas
- Vandens tiekimo jungtis R 1/2"
- Apsauginė montavimo dėžutė techninės priežiūros angai
- Pisuaro sifonas, ø 50 mm, su tarpine pisuaro pajungimui
- Nuotekų jungties alkūnė iš PE-HD, ø 50 / 63 mm
- Tarpinė, ø 57 / 50 mm
- 2 apsauginiai dangteliai
- 2 smeigės M8
- Tvirtinimai

Savybės
- Montavimo rėmas cinkuotas
- Montavimo rėmas su keturiais tvirtinimo kampuočiais
- Reguliuojamas montavimo gylis, 8–12,5 cm
- Montavimo gylis be tvirtinimo kampuočio yra 7,5 cm
- Apsauginė montavimo dėžutė techninės priežiūros angai saugo nuo drėgmės ir nešvarumų
- Rėmo aukštį galima pritaikyti prie pisuaro, 109–127 cm
- Potinkinė dėžutė Geberit pisuarų valdymo sistemoms
- Elektros jungtis potinkinėje dėžutėje
- Vandens tiekimo jungtis potinkinės dėžutės dešinėje
- MasterFix ir MeplaFix tinkanti vandens tiekimo sistemos jungtis
- Pajungimo alkūnę galima montuoti be įrankių
- Iš anksto sumontuotas vandens uždarymo ventilis
- Su įmontuotu apsauginiu vamzdžiu vamzdyno praplovimui
- Apsauginę montavimo dėžutę, skirtą techninės priežiūros angai 10,5 x 10,5 cm, galima patrumpinti be įrankių
- Lanksti vandens nuleidimo žarnelė
- Nuleidimo vandens žarnelė su nuokrypiu stovinčiam vandeniui išleisti
- Reguliuojamo aukščio vandens pajungimo tvirtinimas, ø 32 mm
- Reguliuojamo aukščio jungiamosios alkūnės tvirtinimas su garso izoliacija
- Pisuaro tvirtinimo elementai M8, reguliuojamas plotis ir aukštis
- Skersiniai su pažymėtu centru, reguliuojami be įrankių
- Galimi papildomi tvirtinimai pisuarams su priedais
- Papildomos srieginės jungties pagalba galima pajungti pisuarus su integruotais purkštukais

Gaminio Nr.	B [cm]	H [cm]	T [cm]	EUR/Vnt.
457.611.00.1	42	100	8	323,86

Galima derinti su
- Geberit pisuarų valdymo sistema su elektroniniu plovimo vandens nuleidimu, maitinama iš tinklo, 10 tipo dangtelis, apvalus → P. 220
- Geberit pisuarų valdymo sistema su elektroniniu plovimo vandens nuleidimu, maitinama iš tinklo, 01 tipo dangtelis, apvalus → P. 218
- Geberit pisuarų valdymo sistema su elektroniniu plovimo vandens nuleidimu, maitinama nuo baterijos, 10 tipo dangtelis, apvalus → P. 226
- Geberit pisuarų valdymo sistema su elektroniniu plovimo vandens nuleidimu, maitinama nuo baterijos, 01 tipo dangtelis, apvalus → P. 224
- Geberit pisuarų valdymo sistema su elektroniniu plovimo vandens nuleidimu, maitinama iš tinklo, 40 tipo dengiamoji plokštelė, apvalus → P. 221
- Geberit pisuarų valdymo sistema su elektroniniu plovimo vandens nuleidimu, maitinama iš tinklo, 40 tipo dengiamoji plokštelė, kampinis → P. 222
- Geberit pisuarų valdymo sistema su elektroniniu plovimo vandens nuleidimu, maitinama nuo baterijos, 40 tipo dengiamoji plokštelė, apvalus → P. 227
- Geberit pisuarų valdymo sistema su elektroniniu plovimo vandens nuleidimu, maitinama nuo baterijos, 40 tipo dengiamoji plokštelė, kampinis → P. 228
- Geberit pisuarų valdymo sistema su elektroniniu plovimo vandens nuleidimu, maitinama iš tinklo, 01 tipo dengiamoji plokštelė, kampinis → P. 219
- Geberit pisuarų valdymo sistema su elektroniniu plovimo vandens nuleidimu, maitinama nuo baterijos, 01 tipo dengiamoji plokštelė, kampinis → P. 225
- Geberit pisuarų valdymo sistema su pneumatiniu plovimo vandens nuleidimu, 10 tipo vandens nuleidimo mygtukas, apvalus → P. 231
- Geberit pisuarų valdymo sistema su pneumatiniu plovimo vandens nuleidimu, 01 tipo vandens nuleidimo mygtukas, apvalus → P. 229
- Geberit pisuarų valdymo sistema su pneumatiniu plovimo vandens nuleidimu, 50 tipo vandens nuleidimo mygtukas, kampinis → P. 234
- Geberit pisuarų valdymo sistema su pneumatiniu plovimo vandens nuleidimu, 40 tipo vandens nuleidimo mygtukas, apvalus → P. 232
- Geberit pisuarų valdymo sistema su pneumatiniu plovimo vandens nuleidimu, 40 tipo vandens nuleidimo mygtukas, kampinis → P. 233
- Geberit pisuarų valdymo sistema su pneumatiniu plovimo vandens nuleidimu, 01 tipo vandens nuleidimo mygtukas, kampinis → P. 230

Priedai
- Priedų apžvalga – Geberit Kombifix elementai pisuarams → P. 653

- Pisuarams su integruota purkštuko galvute, papildomai reikia užsakyti Geberit skersinę siją pisuarams (gaminio Nr. 242.042.00.1)

Geberit Kombifix rėmas pisuarui, 109–127 cm, universalus, paslėptai pisuarų valdymo sistemai

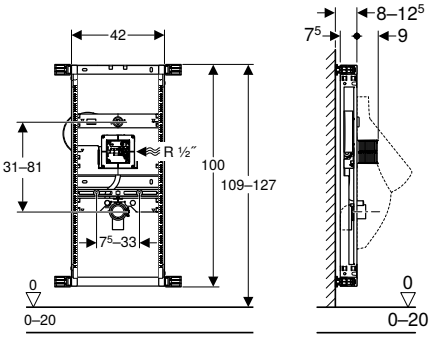

click & scan

Naudojimo tikslai
- Mūrinėms sienoms
- Tinka montuoti į dalinio arba patalpos aukščio konstrukcijas
- Pisuarams montuoti
- Geberit pisuarų valdymo sistemoms, kurios paslepiamos, apsaugotoms nuo vandalizmo

Techniniai duomenys

Srauto slėgis	1–8 bar
Vandens bandymo slėgis maks.	16 bar
Bandomasis oro / inertinių dujų slėgis maks.	3 bar
Vandens temperatūra maks.	30 °C
Vandens srautas taikant 100 kPa / 1 bar, be vandens srauto ribotuvo	0,3 l/s
Vandens srautas, esant 100 kPa / 1 bar, su vandens srauto ribotuvu	0,24 l/s

Tiekiamas komplektas
- Vandens tiekimo jungtis R 1/2"
- Apsauginė montavimo dėžutė techninės priežiūros angai
- Nuotekų jungties alkūnė iš PE-HD, ø 50 / 63 mm
- Tarpinė, ø 57 / 50 mm
- 2 apsauginiai dangteliai
- 2 smeigės M8
- Tvirtinimai

Savybės
- Montavimo rėmas cinkuotas
- Montavimo rėmas su keturiais tvirtinimo kampuočiais
- Reguliuojamas montavimo gylis, 8–12,5 cm
- Montavimo gylis be tvirtinimo kampuočio yra 7,5 cm
- Apsauginė montavimo dėžutė techninės priežiūros angai saugo nuo drėgmės ir nešvarumų
- Rėmo aukštį galima pritaikyti prie pisuaro, 109–127 cm
- Potinkinė dėžutė Geberit pisuarų valdymo sistemoms
- Elektros jungtis potinkinėje dėžutėje
- Vandens tiekimo jungtis potinkinės dėžutės dešinėje
- MasterFix ir MeplaFix tinkanti vandens tiekimo sistemos jungtis
- Pajungimo alkūnę galima montuoti be įrankių
- Iš anksto sumontuotas vandens uždarymo ventilis
- Su įmontuotu apsauginiu vamzdžiu vamzdyno praplovimui
- Techninės priežiūros anga už pisuaro
- Apsauginę montavimo dėžutę, skirtą techninės priežiūros angai 10,5 x 10,5 cm, galima patrumpinti be įrankių
- Lanksti nuleidimo vandens žarna su kreipiamąja ir įmontuotu atbulinio srauto vožtuvu
- Su apsauginiu vamzdžiu jutiklio jungčiai prie pisuarų valdymo sistemos sifono
- Reguliuojamo aukščio vandens pajungimo tvirtinimas, ø 32 mm
- Reguliuojamo aukščio jungiamosios alkūnės tvirtinimas su garso izoliacija
- Pisuaro tvirtinimo elementai M8, reguliuojamas plotis ir aukštis
- Skersiniai su pažymėtu centru, reguliuojami be įrankių
- Galimi papildomi tvirtinimai pisuarams su priedais
- Papildomos srieginės jungties pagalba galima pajungti pisuarus su integruotais purkštukais

Gaminio Nr.	B [cm]	H [cm]	T [cm]	EUR/Vnt.
457.689.00.1	42	100	8	385,89

Galima derinti su
- Geberit pisuarų valdymo sistema su elektroniniu plovimo vandens nuleidimu, maitinama iš tinklo, potinkinis montavimas, uždengta → P. 223

Priedai
- Priedų apžvalga – Geberit Kombifix elementai pisuarams → P. 653

- Pisuarams su integruota purkštuko galvute, papildomai reikia užsakyti Geberit skersinę siją pisuarams (gaminio Nr. 242.042.00.1)

Geberit Kombifix rėmas pisuarui, 109–127 cm, universalus, išoriniam vandens nuleidimo mechanizmui

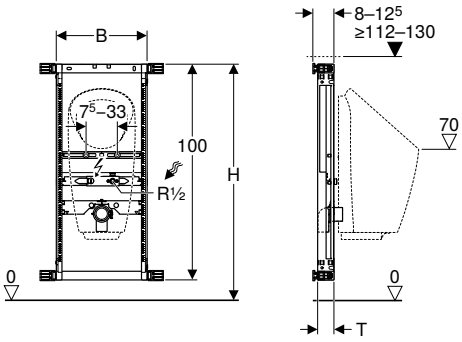

click & scan

Naudojimo tikslai
- Mūrinėms sienoms
- Tinka montuoti į dalinio arba patalpos aukščio konstrukcijas
- Pisuarams su integruota valdymo sistema montuoti
- Bevandeniams pisuarams montuoti
- Skirta Preda pisuarams
- Skirta Selva pisuarams
- Skirta Tamina pisuarams
- Narva pisuarams
- Išoriniams vandens nuleidimo mechanizmams
- Išorinėms dengtoms pisuarų valdymo sistemoms

Savybės
- Montavimo rėmas cinkuotas
- Montavimo rėmas su keturiais tvirtinimo kampuočiais
- Reguliuojamas montavimo gylis, 8–12,5 cm
- Montavimo gylis be tvirtinimo kampuočio yra 7,5 cm
- Rėmo aukštį galima pritaikyti prie pisuaro, 109–127 cm
- Prijungimo padėtys nustatytos Preda pisuarams
- MasterFix ir MeplaFix tinkanti vandens tiekimo sistemos jungtis
- Pajungimo alkūnę galima montuoti be įrankių
- Reguliuojamo aukščio ir šoninės padėties tvirtinimas vandens įvadui Rp 1/2" (viduryje ir 5–10 cm kairėje ir dešinėje)
- Reguliuojamo aukščio jungiamosios alkūnės tvirtinimas su garso izoliacija
- Pisuaro tvirtinimo elementai M8, reguliuojamas plotis ir aukštis
- Skersiniai su pažymėtu centru, reguliuojami be įrankių
- Preda ir Selva pisuarų prijungimo padėčių žymėjimas
- Lipni sandarinimo tarpinė vandens jungčiai
- Galimi papildomi tvirtinimai pisuarams su priedais
- Apsauginė aklė vienkartiniam slėgio bandymui su šaltu vandeniu daugiausia iki 15 bar / 1 500 kPa

Tiekiamas komplektas
- Vandens tiekimo jungtis R 1/2"
- Tarpinė vandens jungčiai
- Pisuaro sifonas, ø 50 mm, su tarpine pisuaro pajungimui
- Nuotekų jungties alkūnė iš PE-HD, ø 50 / 63 mm
- Tarpinė, ø 57 / 50 mm
- 2 apsauginiai dangteliai
- 2 smeigės M8
- Tvirtinimai

Gaminio Nr.	B [cm]	H [cm]	T [cm]	EUR/Vnt.
457.686.00.1	42	109–127	8–12,5	274,89

Galima derinti su
- Geberit pisuarų valdymo sistema su elektronine nuplovimo funkcija, maitinimas iš tinklo, virštinkinė, montuojama už keramikos → P. 240
- Geberit pisuarų valdymo sistema su elektronine nuleidimo funkcija, maitinama iš baterijos, virštinkinė, montuojama paslėpta už keramikos → P. 241
- Geberit pisuaro vandens nuleidimo vožtuvas, su elektroniniu plovimo vandens nuleidimu, maitinama nuo baterijos, išorinis → P. 242
- Geberit Preda pisuaras su integruota valdymo sistema, maitinamas iš tinklo → P. 199
- Geberit Selva pisuaras su integruota valdymo sistema, maitinamas iš tinklo → P. 200
- Geberit Preda pisuaras su integruota valdymo sistema, maitinamas nuo baterijos → P. 201
- Geberit Selva pisuaras su integruota valdymo sistema, maitinamas nuo baterijos → P. 202
- Geberit Narva pisuaras, vandens jungtis iš galo, nuotekų jungtis į sieną arba žemyn → P. 196

Priedai
- Priedų apžvalga – Geberit Kombifix elementai pisuarams → P. 653

Geberit Kombifix rėmas pisuarui, 98 cm, universalus, valdymas iš viršaus

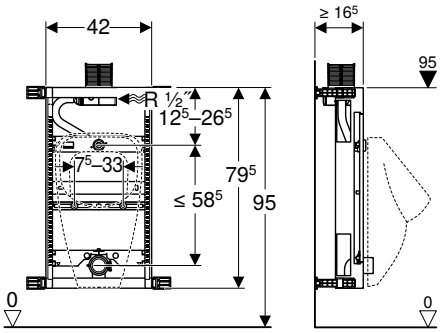

click & scan

Naudojimo tikslai
- Mūrinėms sienoms
- Tinka įmontuoti į dalinio aukščio potinkines sistemas
- Pisuarams montuoti
- Pneumatinėms Geberit pisuarų valdymo sistemoms (nuo 2009 pagaminimo metų) montuoti

Techniniai duomenys

Srauto slėgis	1–8 bar
Vandens bandymo slėgis maks.	16 bar
Bandomasis oro / inertinių dujų slėgis maks.	3 bar
Vandens temperatūra maks.	30 °C
Vandens srautas taikant 100 kPa / 1 bar, be vandens srauto ribotuvo	0,3 l/s
Vandens srautas, esant 100 kPa / 1 bar, su vandens srauto ribotuvu	0,24 l/s

Tiekiamas komplektas
- Vandens tiekimo jungtis R 1/2"
- Apsauginė montavimo dėžutė techninės priežiūros angai
- Pisuaro sifonas, ø 50 mm, su tarpine pisuaro pajungimui
- Nuotekų jungties alkūnė iš PE-HD, ø 50 / 63 mm
- Tarpinė, ø 57 / 50 mm
- 2 apsauginiai dangteliai
- 2 smeigės M8
- Tvirtinimai

Savybės
- Montavimo rėmas cinkuotas
- Reguliuojamas montavimo gylis, 16,5–23,5 cm
- Montavimo rėmas su keturiais tvirtinimo kampuočiais
- Apsauginė montavimo dėžutė techninės priežiūros angai saugo nuo drėgmės ir nešvarumų
- Universalus potinkinė dėžutė pneumatinėms Geberit pisuarų valdymo sistemoms, nuleidimas iš viršaus
- Elektros jungtis potinkinėje dėžutėje
- Vandens tiekimo jungtis potinkinės dėžutės dešinėje
- MasterFix ir MeplaFix tinkanti vandens tiekimo sistemos jungtis
- Pajungimo alkūnę galima montuoti be įrankių
- Iš anksto sumontuotas vandens uždarymo ventilis
- Su įmontuotu apsauginiu vamzdžiu vamzdyno praplovimui
- Apsauginę montavimo dėžutę, skirtą techninės priežiūros angai 10,5 x 10,5 cm, galima patrumpinti be įrankių
- Lanksti vandens nuleidimo žarnelė
- Nuleidimo vandens žarnelė su nuokrypiu stovinčiam vandeniui išleisti
- Reguliuojamo aukščio vandens pajungimo tvirtinimas, ø 32 mm
- Reguliuojamo aukščio jungiamosios alkūnės tvirtinimas su garso izoliacija
- Pisuaro tvirtinimo elementai M8, reguliuojamas plotis ir aukštis
- Skersiniai su pažymėtu centru, reguliuojami be įrankių
- Galimi papildomi tvirtinimai pisuarams su priedais
- Papildomos srieginės jungties pagalba galima pajungti pisuarus su integruotais purkštukais

Gaminio Nr.	B [cm]	H [cm]	T [cm]	EUR/Vnt.
457.612.00.1	42	79,5	8	431,14

Galima derinti su
- Geberit pisuarų valdymo sistema su pneumatiniu plovimo vandens nuleidimu, 10 tipo vandens nuleidimo mygtukas, apvalus → P. 231
- Geberit pisuarų valdymo sistema su pneumatiniu plovimo vandens nuleidimu, 01 tipo vandens nuleidimo mygtukas, apvalus → P. 229
- Geberit pisuarų valdymo sistema su pneumatiniu plovimo vandens nuleidimu, 50 tipo vandens nuleidimo mygtukas, kampinis → P. 234
- Geberit pisuarų valdymo sistema su pneumatiniu plovimo vandens nuleidimu, 40 tipo vandens nuleidimo mygtukas, apvalus → P. 232
- Geberit pisuarų valdymo sistema su pneumatiniu plovimo vandens nuleidimu, 40 tipo vandens nuleidimo mygtukas, kampinis → P. 233
- Geberit pisuarų valdymo sistema su pneumatiniu plovimo vandens nuleidimu, 01 tipo vandens nuleidimo mygtukas, kampinis → P. 230

Priedai
- Priedų apžvalga – Geberit Kombifix elementai pisuarams → P. 653

- Pisuarams su integruota purkštuko galvute, papildomai reikia užsakyti Geberit skersinę siją pisuarams (gaminio Nr. 242.042.00.1)

Rėmai dušams

Geberit Kombifix rėmas dušui, su CleanWall sieniniu lataku, kai išlyginamasis grindų sluoksnio storis prie vandens surinkimo 90–200 mm

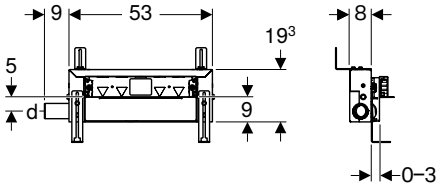

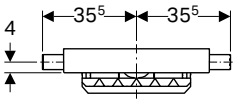

click & scan

Naudojimo tikslai
- Privačių namų vonios kambariams
- Dušų viename lygyje su grindimis vandeniui surinkti
- Mūro arba lengvos konstrukcijos sienoms
- Kompozitiniams sandarikliams
- Išlyginamajam grindų sluoksniui, kurio aukštis ≥ 90 mm, prie trapo

Techniniai duomenys

Hidraulinio uždorio aukštis (mm)	50 mm

Savybės
- Kokybė tikrinta pagal EN 1253-3
- Tinko storis 5–30 mm
- Tinka 2–26 mm grindų konstrukcijai su keraminėmis plytelėmis
- Tinka 2–35 mm sienos konstrukcijai su keraminėmis plytelėmis
- Reguliuojamo aukščio elementas
- Reguliuojama sandarinimo jungtis be įtampos
- Nuotekų sistemos jungtis šone
- Gamykliškai privirinta hidroizoliacinė membrana
- Hidroizoliacinė tarpinė įrengta visu perimetru, 10 cm plotis
- Galima nustatyti sifono įleidimo aukštį

Tiekiamas komplektas
- Jungtis iš PE-HD, ø 50 mm
- Apsauginis dangtelis
- Tvirtinimai

Gaminio Nr.	DN	d, ø [mm]	Pralaidumas [l/s]	B [cm]	H [cm]	T [cm]	EUR/Vnt.
457.534.00.1	50	50	0,8	53	19,3	8	488,86

Užsakyti papildomai
- Baigiamojo montavimo dalių rinkinys

Priedai
- Geberit montavimo dalių rinkinys CleanWall sieniniam latakui, dangtelis iš nerūdijančio plieno → P. 568
- Geberit montavimo dalių rinkinys CleanWall sieniniam latakui, dangtelis iš nerūdijančiojo plieno, pritvirtinamas varžtais → P. 568
- Geberit montavimo dalių rinkinys CleanWall sieniniam latakui, dangtelis iš plastiko → P. 568
- Geberit montavimo dalių rinkinys CleanWall sieniniam latakui, įklijuojamai keraminei plytelei, be rėmelio → P. 569
- Geberit montavimo dalių rinkinys CleanWall sieniniam latakui, įklijuojamai keraminei plytelei, kelių dalių su rėmeliu → P. 569
- Geberit vandens nukreipimo profilis CleanWall sieniniam dušo latakui → P. 569

- Grindų plytelės iš natūralaus akmens duše gali blukti

Geberit Kombifix rėmas dušui, su CleanWall sieniniu lataku, kai išlyginamasis grindų sluoksnio storis prie vandens surinkimo 65–90 mm

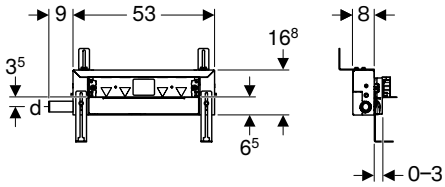

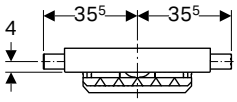

click & scan

Naudojimo tikslai
- Privačių namų vonios kambariams
- Dušų viename lygyje su grindimis vandeniui surinkti
- Mūro arba lengvos konstrukcijos sienoms
- Kompozitiniams sandarikliams
- Atskiros dušo galvutės nuotekoms surinkti
- Tinka įmontuoti esant labai žemai grindų konstrukcijai
- Išlyginamajam grindų sluoksniui, kurio aukštis ≥ 65 mm, prie trapo

Savybės
- Tinko storis 5–30 mm
- Tinka 2–26 mm grindų konstrukcijai su keraminėmis plytelėmis
- Tinka 2–35 mm sienos konstrukcijai su keraminėmis plytelėmis
- Reguliuojamo aukščio elementas
- Reguliuojama sandarinimo jungtis be įtampos
- Nuotekų sistemos jungtis šone
- Gamykliškai privirinta hidroizoliacinė membrana
- Hidroizoliacinė tarpinė įrengta visu perimetru, 10 cm plotis
- Galima nustatyti sifono įleidimo aukštį

Techniniai duomenys

Hidraulinio uždorio aukštis (mm)	30 mm

Tiekiamas komplektas
- Jungtis iš PE-HD, ø 40 mm
- Apsauginis dangtelis
- Tvirtinimai

Gaminio Nr.	DN	d, ø [mm]	Pralaidumas [l/s]	B [cm]	H [cm]	T [cm]	EUR/Vnt.
457.536.00.1	40	40	0,4	53	16,8	8	508,90

Užsakyti papildomai
- Baigiamojo montavimo dalių rinkinys

Priedai
- Geberit montavimo dalių rinkinys CleanWall sieniniam latakui, dangtelis iš plastiko → P. 568
- Geberit montavimo dalių rinkinys CleanWall sieniniam latakui, dangtelis iš nerūdijančio plieno → P. 568
- Geberit montavimo dalių rinkinys CleanWall sieniniam latakui, dangtelis iš nerūdijančiojo plieno, pritvirtinamas varžtais → P. 568
- Geberit montavimo dalių rinkinys CleanWall sieniniam latakui, įklijuojamai keraminei plytelei, be rėmelio → P. 569
- Geberit montavimo dalių rinkinys CleanWall sieniniam latakui, įklijuojamai keraminei plytelei, kelių dalių su rėmeliu → P. 569
- Geberit vandens nukreipimo profilis CleanWall sieniniam dušo latakui → P. 569

- Grindų plytelės iš natūralaus akmens duše gali blukti

Priedai

WC puodų elementams

Geberit kvapų ištraukimo pajungimo komplektas Sigma potinkiniam bakeliui su jungiamuoju vamzdžiu blogų kvapų ištraukimui ir šalinimui

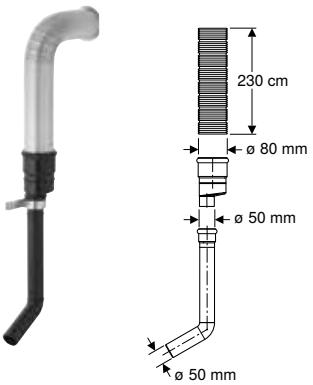

click & scan

Naudojimo tikslai
- Geberit montavimo elementams ir blokams su iš anksto paruošta jungtimi blogų kvapų ištraukimui ir šalinimui

Savybės
- Jungtis, skirta prijungti prie potinkinio ventiliatoriaus korpuso

Tiekiamas komplektas
- Lankstus vamzdis iš aliuminio
- Tiesioji jungtis
- Jungiamasis vamzdis su alkūne
- Redukcinė veržlė, ø 80 / 50 mm
- Tvirtinimo lakštas
- Tvirtinimai

Gaminio Nr.	EUR/Vnt.
349.352.00.1	205,20

Tvirtinimo elementams

Geberit garso izoliacinė tarpinė pakabinamiems WC puodams

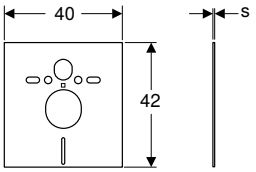

click & scan

Naudojimo tikslai
- WC puodų ir bidė paviršiumi sklindančio garso izoliacijai
- WC puodams ir bidė, kai atstumas tarp tvirtinimo taškų yra 18 arba 23 cm

Tiekiamas komplektas
- 2 poveržlės
- 2 garso izoliacijos įvorės
- Garso izoliacijos kilimėlis

Gaminio Nr.	s [mm]	EUR/Vnt.
156.050.00.1	6	13,01

GEBERIT

Potinkiniai bakeliai

Sigma potinkiniai bakeliai 664

Delta potinkiniai bakeliai 666

Vandens nuleidimo vamzdžiai 666

Priedai 667

Sigma potinkiniai bakeliai

Geberit Sigma potinkinis bakelis 12 cm, 6 / 3 litrai

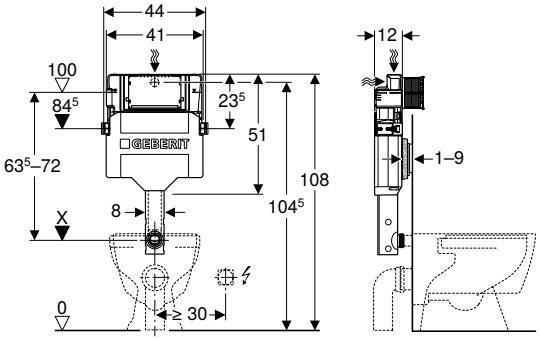

click & scan

Naudojimo tikslai

- Mūrinėms sienoms
- Tinka montuoti į dalinio arba patalpos aukščio konstrukcijas
- Tinka įmontuoti į patalpos aukščio montavimo sienas
- Pastatomiems ir pakabinamiems WC puodams
- Viengubai, dvigubai bei Stop-and-Go vandens nuleidimo funkcijoms

Techniniai duomenys

Srauto slėgis	0,1–10 bar
Vandens temperatūra maks.	25 °C
Plovimo vandens kiekio gamyklinė nuostata	6 l / 3 l
Didelio nuleidžiamo vandens kiekio nustatymo sritis	4 l / 4,5 l / 6 l / 7,5 l
Mažo nuleidžiamo vandens kiekio nustatymo diapazonas	2–4 l
Produkto medžiaga	Plastikas

Savybės

- Potinkinis bakelis su valdymo funkcija iš priekio
- Potinkinis bakelis su izoliacija nuo vandens kondensato
- Esant gamykliniams nustatymams, galimas dalinis pakartotinis vandens nuleidimas
- Įstatyta vandens nuleidimo alkūnė
- Potinkinių bakelių montavimo ir techninės priežiūros darbai atliekami be įrankių
- Vandens tiekimo jungtis iš galo arba iš viršaus centre
- Apsauginė montavimo dėžutė techninės priežiūros angai saugo nuo drėgmės ir nešvarumų
- Galima patrumpinti apsauginę montavimo dėžutę techninės priežiūros angai

Tiekiamas komplektas

- Vandens tiekimo jungtis Rp 1/2", suderinama su MasterFix ir MeplaFix, su kampiniu vožtuvu ir rankenėle
- Apsauginė montavimo dėžutė techninės priežiūros angai
- Nuleidimo vandens alkūnė su izoliavimo elementais
- Apsauginis dangtelis
- 2 tvirtinimo plokštelės su angomis
- 2 tvirtinimo kampuočiai
- Tvirtinimai

Gaminio Nr.	B [cm]	H [cm]	T [cm]	EUR/Vnt.
109.300.00.5	41	51	12	239,49

Geberit Sigma potinkinis bakelis 8 cm, 6 / 3 litrai

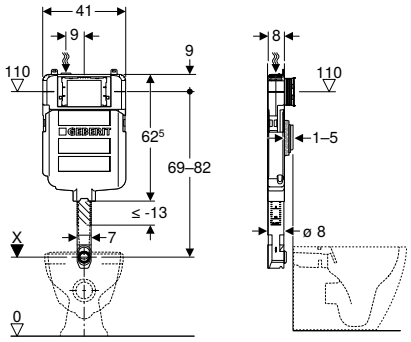

click & scan

Naudojimo tikslai

- Mūrinėms sienoms
- Tinka montuoti į dalinio arba patalpos aukščio konstrukcijas
- Tinka įmontuoti į patalpos aukščio montavimo sienas
- Pastatomiems WC puodams
- Viengubai, dvigubai bei Stop-and-Go vandens nuleidimo funkcijoms

Techniniai duomenys

Srauto slėgis	0,1–10 bar
Vandens temperatūra maks.	25 °C
Plovimo vandens kiekio gamyklinė nuostata	6 l / 3 l
Didelio nuleidžiamo vandens kiekio nustatymo sritis	4 l / 4,5 l / 6 l / 7,5 l
Mažo nuleidžiamo vandens kiekio nustatymo diapazonas	2–4 l
Produkto medžiaga	Plastikas

Savybės

- 2016 serija
- Potinkinis bakelis su valdymo funkcija iš priekio
- Potinkinis bakelis su izoliacija nuo vandens kondensato
- Iš anksto sumontuotas tinkleliu armuotas tinko pagrindas
- Esant gamykliniams nustatymams, galimas dalinis pakartotinis vandens nuleidimas
- Įstatyta vandens nuleidimo alkūnė
- Nuleidimo vandens alkūnę galima reguliuoti 2 cm aukštyn ir 1 cm žemyn
- Potinkinių bakelių montavimo ir techninės priežiūros darbai atliekami be įrankių
- Vandens tiekimo jungtis viršuje kairėje
- Apsauginė montavimo dėžutė techninės priežiūros angai saugo nuo drėgmės ir nešvarumų
- Galima patrumpinti apsauginę montavimo dėžutę techninės priežiūros angai, tinka lygiai su paviršiumi montuojamiems vandens nuleidimo mygtukams

Tiekiamas komplektas

- Vandens tiekimo jungtis Rp 1/2", suderinama su MasterFix ir MeplaFix, su kampiniu vožtuvu ir rankenėle
- Apsauginė montavimo dėžutė techninės priežiūros angai
- Nuleidimo vandens alkūnė su izoliavimo elementais
- Nuleidimo vandens alkūnės prailginimas, ø 45 mm
- Apsauginis dangtelis
- 2 tvirtinimo plokštelės su angomis
- Tvirtinimai

Gaminio Nr.	B [cm]	H [cm]	T [cm]	EUR/Vnt.
109.791.00.1	41	62,5	8	222,77

Delta potinkiniai bakeliai

Geberit Delta potinkinis bakelis 12 cm, 6 / 3 litrai, su valdymu iš priekio

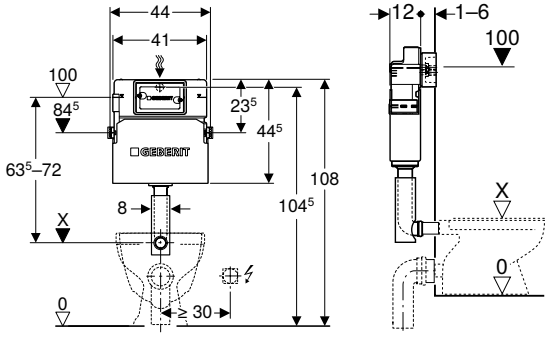

click & scan

Naudojimo tikslai
- Mūrinėms sienoms
- Tinka montuoti į dalinio arba patalpos aukščio konstrukcijas
- Tinka įmontuoti į patalpos aukščio montavimo sienas
- Pastatomiems ir pakabinamiems WC puodams
- Viengubai, dvigubai bei Stop-and-Go vandens nuleidimo funkcijoms

Techniniai duomenys

Srauto slėgis	0,1–10 bar
Vandens temperatūra maks.	25 °C
Plovimo vandens kiekio gamyklinė nuostata	6 l / 3 l
Didelio nuleidžiamo vandens kiekio nustatymo sritis	4 l / 4,5 l / 6 l / 7,5 l
Mažo nuleidžiamo vandens kiekio nustatymo diapazonas	2–4 l
Produkto medžiaga	Plastikas

Savybės
- Potinkinis bakelis su valdymo funkcija iš priekio
- Potinkinis bakelis su izoliacija nuo vandens kondensato
- Esant gamykliniams nustatymams, galimas dalinis pakartotinis vandens nuleidimas
- Įstatyta vandens nuleidimo alkūnė
- Vandens tiekimo jungtis iš galo arba iš viršaus centre
- Jungiamąją žarną prie kampinio vožtuvo galima prijungti prie įrankių

Tiekiamas komplektas
- Vandens tiekimo jungtis Rp 1/2", suderinama su MasterFix ir MeplaFix, su kampiniu vožtuvu ir adapterio žiedu
- Apsauginė montavimo dėžutė techninės priežiūros angai
- 2 distanciniai varžtai
- Nuleidimo vandens alkūnė su izoliavimo elementais
- Apsauginis dangtelis
- 2 tvirtinimo plokštelės su angomis
- 2 tvirtinimo kampuočiai
- Tvirtinimai

Gaminio Nr.	B [cm]	H [cm]	T [cm]	EUR/Vnt.
109.100.00.1	41	44,5	12	183,86

Vandens nuleidimo vamzdžiai

Geberit 90° jungiamosios alkūnės su izoliacija rinkinys

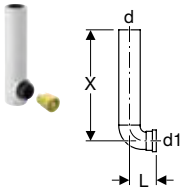

click & scan

Naudojimo tikslai
- Potinkiniams išoriniams bakeliams sujungti su keraminiu wc puodu

Techniniai duomenys

Produkto medžiaga	PE-HD

Tiekiamas komplektas
- Vandens nuleidimo vamzdis
- Izoliacija
- Apsauginis dangtelis

Gaminio Nr.	d, ø [mm]	d1, ø [mm]	arc [°]	L [cm]	X [cm]	EUR/Vnt.
119.652.16.1	56	45	90	7	29	22,27

Priedai

Geberit 212-383 tipo atnaujinimo rinkinys 300 / 320 / potinkiniai bakeliai

click & scan

Naudojimo tikslai
- Tinka modifikuoti į dviejų kiekių nuleidimo sistemą
- Skirta Geberit 300 / 320 / Sigma potinkiniams bakeliams (nuo 2002 pagaminimo metų)

Tiekiamas komplektas
- 212 tipo nuplovimo vandens vožtuvas
- 383 tipo vandens pripildymo vožtuvas
- Armuota žarnelė 3/8"

Gaminio Nr.	EUR/Vnt.
246.127.00.5	108,72

Išoriniai bakeliai

Išoriniai bakeliai WC puodams, iš plastiko 670

Montuojami ant WC puodų 670
Kabantis aukštai 670
Kabantis žemai ir vidutiniame aukštyje. 672

Išoriniai bakeliai WC puodams, iš sanitarinės keramikos 675

Montuojami ant WC puodų 675

Išoriniai bakeliai WC puodams, iš plastiko

Montuojami ant WC puodų

Geberit AP117 išorinis bakelis, dviejų kiekių nuleidimo funkcija, vandentiekio jungtis šone arba gale, viduryje

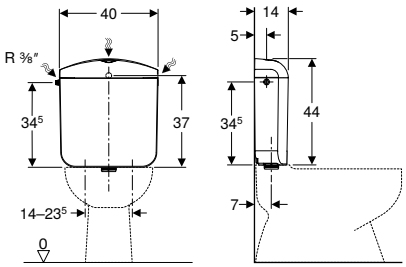

click & scan

Naudojimo tikslai
- Tinka glausti prie sienos

Techniniai duomenys

Srauto slėgis	0,1–10 bar
Laikymo temperatūra	≤ 40 °C
Vandens temperatūra maks.	25 °C
Plovimo vandens kiekio gamyklinė nuostata	6 l / 3 l
Didelio nuleidžiamo vandens kiekio nustatymo sritis	6 l / 9 l
Mažo nuleidžiamo vandens kiekio nustatymo diapazonas	3–4 l
Produkto medžiaga	ASA

Savybės
- Dviejų kiekių nuleidimo funkcija
- Tyliai veikiantis
- Izoliuota nuo kondensato susidarymo
- Vandens tiekimo jungtis viršuje arba iš galo centre
- Vandens tiekimo jungtis 3/8"

Tiekiamas komplektas
- Sieninis laikiklis
- Tvirtinimai

Gaminio Nr.	Spalva / paviršius	B [cm]	H [cm]	T [cm]	EUR/Vnt.
136.535.11.1	balta	40	44	14	77,04

Kabantis aukštai

Geberit AP123 išorinis bakelis, vieno kiekio nuleidimo funkcija, su traukiamąja grandinėle

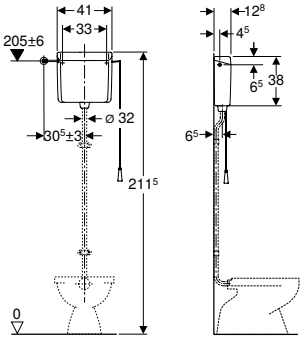

click & scan

Naudojimo tikslai
- Tinka montuoti aukštai
- Mechaniniam nuotoliniam vandens nuleidimui

Techniniai duomenys

Vandens temperatūra maks.	25 °C
Plovimo vandens kiekio gamyklinė nuostata	6 l
Nuleidžiamo vandens kiekio nustatymo sritis	6 l / 9 l
Produkto medžiaga	ABS

Savybės
- Tyliai veikiantis
- Viengubas nuleidimas
- Izoliuota nuo kondensato susidarymo
- Vandens nuleidimo vamzdelio tarpinis elementas su suspaudžiamąja jungtimi
- Bakelio dangtelis be nuleidimo mygtuko
- Vandens tiekimo jungtis viršuje
- Vandens tiekimo jungtis 3/8"

Tiekiamas komplektas
- Nuleidimo grandinėlė
- Srauto ribotuvas
- Tvirtinimai

Gaminio Nr.	Spalva / paviršius	B [cm]	H [cm]	T [cm]	EUR/Vnt.
123.700.11.1	balta	41	38	12,8	160,02

Užsakyti papildomai
- Vandens pajungimo komplektas
- Nuleidimo vandens alkūnė 90°

Geberit AP123 išorinis bakelis, vieno kiekio nuleidimo funkcija, nuotolinis vandens nuleidimo mygtukas

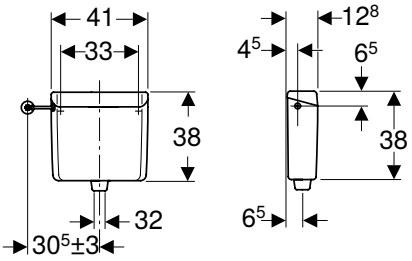

click & scan

Naudojimo tikslai
- Tinka montuoti aukštai
- Nuotoliniam vandens nuleidimui

Techniniai duomenys

Vandens temperatūra maks.	25 °C
Plovimo vandens kiekio gamyklinė nuostata	6 l
Nuleidžiamo vandens kiekio nustatymo sritis	6 l / 9 l
Produkto medžiaga	ABS

Tiekiamas komplektas
- Srauto ribotuvas
- Tvirtinimai

Savybės
- Tyliai veikiantis
- Viengubas nuleidimas
- Galima pakeisti į mechaninį vandens nuleidimą
- Galima pertvarkyti į pneumatinį 1 arba 2 kiekių plovimo vandens nuleidimą
- Galima pakeisti į elektroninį vandens nuleidimą
- Izoliuota nuo kondensato susidarymo
- Vandens nuleidimo vamzdelio tarpinis elementas su suspaudžiamąja jungtimi
- Bakelio dangtelis be nuleidimo mygtuko
- Vandens tiekimo jungtis viršuje
- Vandens tiekimo jungtis 3/8"

Gaminio Nr.	Spalva / paviršius	B [cm]	H [cm]	T [cm]	EUR/Vnt.
123.701.11.1	balta	41	38	12,5	**169,25**

Užsakyti papildomai
- Vandens pajungimo komplektas
- Nuleidimo vandens alkūnė 90°
- Nuotolinio nuleidimo mygtukas

Kabantis žemai ir vidutiniame aukštyje

Geberit AP140 išorinis bakelis, dviejų kiekių nuleidimo funkcija

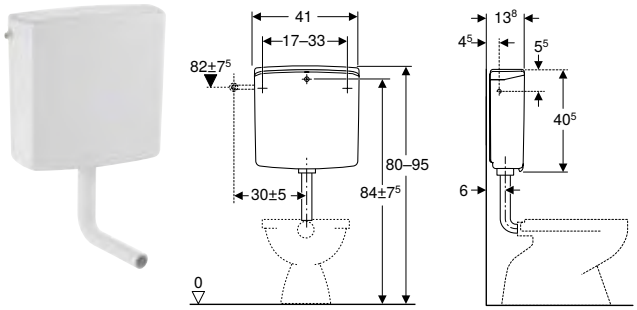

click & scan

Naudojimo tikslai
- Tinka montuoti žemai

Techniniai duomenys

Srauto slėgis	0,1–10 bar
Vandens temperatūra maks.	25 °C
Plovimo vandens kiekio gamyklinė nuostata	6 l / 3 l
Didelio nuleidžiamo vandens kiekio nustatymo sritis	6 l / 9 l
Mažo nuleidžiamo vandens kiekio nustatymo diapazonas	3–4 l
Vandens srautas, esant 300 kPa / 3 bar	11,4 l/min
Mažiausias srauto slėgis	0,5 bar
Skaičiuojamasis vandens srautas	0,11 l/s
Produkto medžiaga	ASA

Savybės
- Tyliai veikiantis
- Dviejų kiekių nuleidimo funkcija
- Izoliuota nuo kondensato susidarymo
- Vandens nuleidimo vamzdelio tarpinis elementas su suspaudžiamąja jungtimi
- Vandens tiekimo jungtis viršuje arba iš galo centre

Tiekiamas komplektas
- Kampinis vožtuvas 1/2", chromuotas
- Nuotekų jungties alkūnė iš vario, chromuota
- Nuleidimo vandens alkūnė 90°, iš ABS, ø 50 / 44 mm, 23 x 23 cm
- Tarpinė iš EPDM, ø 44 / 55 mm
- Tvirtinimai

Gaminio Nr.	Spalva / paviršius	B [cm]	H [cm]	T [cm]	EUR/Vnt.
140.300.11.1	balta	41	40,5	13,8	**169,97**

Geberit AP123 išorinis bakelis, Stop-and-Go funkcija

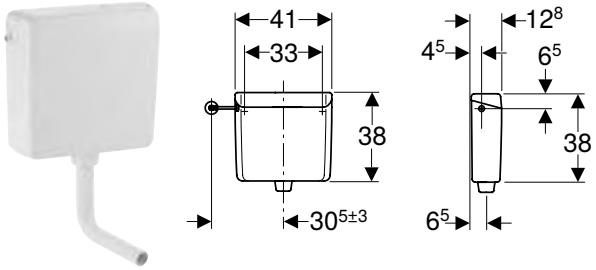

click & scan

Naudojimo tikslai
- Tinka montuoti žemai

Techniniai duomenys

Vandens temperatūra maks.	25 °C
Plovimo vandens kiekio gamyklinė nuostata	6 l
Nuleidžiamo vandens kiekio nustatymo sritis	6 l / 9 l
Produkto medžiaga	ABS

Savybės
- Tyliai veikiantis
- Vandens nuleidimas su Stop-and-Go funkcija
- Izoliuota nuo kondensato susidarymo
- Prijungiama vandens nuleidimo vamzdžio jungtis
- Vandens tiekimo jungtis viršuje
- Vandens tiekimo jungtis 3/8"
- Galima modifikuoti į vandens tiekimo jungtį gale viduryje

Tiekiamas komplektas
- Nuleidimo vandens alkūnė 90°, iš ABS, ø 50 / 44 mm, 23 x 23 cm
- Tvirtinimai

Gaminio Nr.	Spalva / paviršius	B [cm]	H [cm]	T [cm]	EUR/Vnt.
123.105.11.1	balta	41	38	12,5	**120,36**

Geberit AP123 išorinis bakelis, Stop-and-Go funkcija, nuotolinis vandens nuleidimo mygtukas

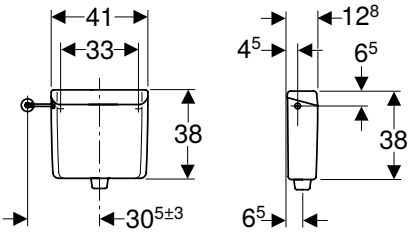

click & scan

Naudojimo tikslai
- Tinka montuoti žemai
- Montavimui į baldus arba už sienos
- Plonoms sienoms, kurių didžiausias storis yra 70 mm, kartu su pastatomais WC puodais
- Nuotoliniam pneumatiniam vandens nuleidimui

Techniniai duomenys

Vandens temperatūra maks.	25 °C
Plovimo vandens kiekio gamyklinė nuostata	6 l
Nuleidžiamo vandens kiekio nustatymo sritis	6 l / 9 l
Produkto medžiaga	ABS

Savybės
- Tyliai veikiantis
- Viengubas nuleidimas
- Galima pertvarkyti į pneumatinį 1 arba 2 kiekių plovimo vandens nuleidimą
- Izoliuota nuo kondensato susidarymo
- Bakelio dangtelis be nuleidimo mygtuko
- Prijungiama vandens nuleidimo vamzdžio jungtis
- Vandens tiekimo jungtis viršuje
- Vandens tiekimo jungtis 3/8"

Tiekiamas komplektas
- Nuleidimo vandens alkūnė 90°, iš PE-HD, ø 50 / 44 mm, 38 x 5,2 cm
- Tvirtinimai

Gaminio Nr.	Spalva / paviršius	B [cm]	H [cm]	T [cm]	EUR/Vnt.
123.136.11.1	balta	41	38	12,5	167,84

Užsakyti papildomai
- Vandens pajungimo komplektas
- Nuleidimo vandens alkūnės prailginimas, ø 45 mm
- Pneumatinis mygtukas
- Pneumatinė svirtis

Geberit AP123 išorinis bakelis, Stop-and-Go funkcija, nuotolinis vandens nuleidimo mygtukas

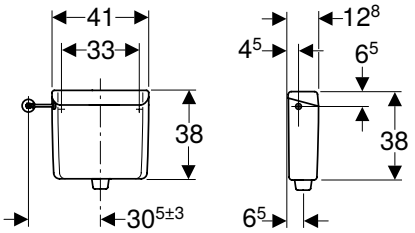

click & scan

Naudojimo tikslai
- Tinka montuoti žemai
- Montavimui į baldus arba už sienos
- Plonoms sienoms, kurių didžiausias storis yra 70 mm, kartu su pastatomais WC puodais
- Nuotoliniam pneumatiniam vandens nuleidimui

Techniniai duomenys

Vandens temperatūra maks.	25 °C
Plovimo vandens kiekio gamyklinė nuostata	9 l
Nuleidžiamo vandens kiekio nustatymo sritis	6 l / 9 l
Produkto medžiaga	ABS

Savybės
- Tyliai veikiantis
- Viengubas nuleidimas
- Galima pertvarkyti į pneumatinį 1 arba 2 kiekių plovimo vandens nuleidimą
- Izoliuota nuo kondensato susidarymo
- Bakelio dangtelis be nuleidimo mygtuko
- Prijungiama vandens nuleidimo vamzdžio jungtis
- Vandens tiekimo jungtis viršuje
- Vandens tiekimo jungtis 3/8"

Tiekiamas komplektas
- Tvirtinimai

Gaminio Nr.	Spalva / paviršius	B [cm]	H [cm]	T [cm]	EUR/Vnt.
123.135.11.1	balta	41	38	12,5	167,84

Užsakyti papildomai
- Vandens pajungimo komplektas
- Pneumatinis mygtukas
- Pneumatinė svirtis
- Nuleidimo vandens alkūnė 90°, iš PE-HD, ø 50 / 44 mm, 38 x 5,2 cm
- Nuleidimo vandens alkūnės prailginimas, ø 45 mm

Geberit AP116plus išorinis bakelis, dviejų kiekių nuleidimo funkcija, su valomojo WC puodo bakelio kubelio įdėklu

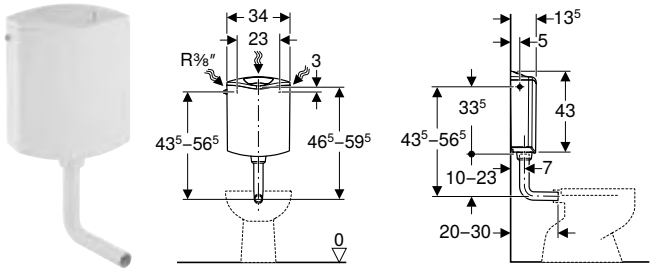

click & scan

Naudojimo tikslai
- Tinka montuoti žemai

Techniniai duomenys

Srauto slėgis	0,1–10 bar
Laikymo temperatūra	≤ 40 °C
Vandens temperatūra maks.	25 °C
Plovimo vandens kiekio gamyklinė nuostata	6 l / 3 l
Didelio nuleidžiamo vandens kiekio nustatymo sritis	6–7,5 l
Mažo nuleidžiamo vandens kiekio nustatymo diapazonas	3–4,5 l
Produkto medžiaga	ABS

Savybės
- Dviejų kiekių nuleidimo funkcija
- Tyliai veikiantis
- Atlenkiamasis vandens nuleidimo mygtukas WC lazdelėms įmesti
- Izoliuota nuo kondensato susidarymo
- Vandens tiekimo jungtis viršuje arba iš galo centre

Tiekiamas komplektas
- Armuota žarnelė 3/8"
- Konteineris sanitariniam WC kubeliui
- Nuleidimo vandens alkūnė 90°, iš ABS, ø 50 / 44 mm, 23 x 23 cm
- Tarpinė iš EPDM, ø 44 / 55 mm
- Tvirtinimai

Gaminio Nr.	Spalva / paviršius	B [cm]	H [cm]	T [cm]	EUR/Vnt.
136.444.11.1	balta	34	43	13,5	93,99

Geberit AP116 išorinis bakelis, dviejų kiekių nuleidimo funkcija

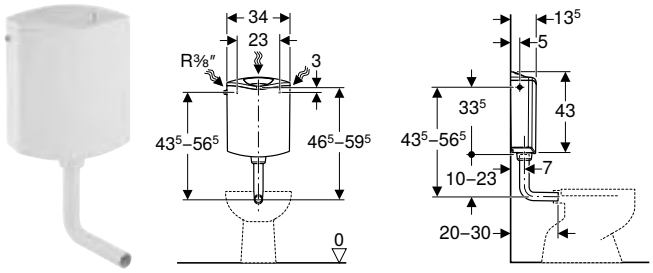

click & scan

Naudojimo tikslai
- Tinka montuoti žemai

Techniniai duomenys

Srauto slėgis	0,1–10 bar
Laikymo temperatūra	≤ 40 °C
Vandens temperatūra maks.	25 °C
Plovimo vandens kiekio gamyklinė nuostata	6 l / 3 l
Didelio nuleidžiamo vandens kiekio nustatymo sritis	6–7,5 l
Mažo nuleidžiamo vandens kiekio nustatymo diapazonas	3–4,5 l
Produkto medžiaga	ABS

Savybės
- Dviejų kiekių nuleidimo funkcija
- Izoliuota nuo kondensato susidarymo
- Vandens tiekimo jungtis viršuje arba iš galo centre

Tiekiamas komplektas
- Armuota žarnelė 3/8"
- Varinis lenktas vamzdis
- Nuleidimo vandens alkūnė 90°, iš ABS, ø 50 / 44 mm, 23 x 23 cm
- Tarpinė iš EPDM, ø 44 / 55 mm
- Tvirtinimai

Gaminio Nr.	Spalva / paviršius	B [cm]	H [cm]	T [cm]	EUR/Vnt.
136.430.11.1	balta	34	43	13,5	68,93

Išoriniai bakeliai WC puodams, iš sanitarinės keramikos

Montuojami ant WC puodų

Geberit Selnova keraminis bakelis WC puodui, dviejų kiekių nuleidimo funkcija, vandens tiekimo jungtis apačioje

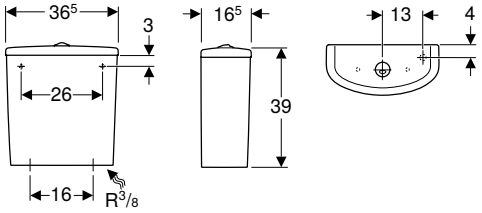

click & scan

Naudojimo tikslai
- Tinka glausti prie sienos
- Vandens tiekimo jungtims 3/8'

Techniniai duomenys

Plovimo vandens kiekio gamyklinė nuostata	4 l / 2,6 l
Didelio nuleidžiamo vandens kiekio nustatymo sritis	4 l / 6 l
Mažo nuleidžiamo vandens kiekio nustatymo diapazonas	2,6 l / 4 l
Produkto medžiaga	Sanitarinė keramika

Savybės
- Dviejų kiekių nuleidimo funkcija
- Vandens tiekimo jungtis apačioje

Tiekiamas komplektas
- Keraminis bakelis WC puodui
- Bakelio vidaus mechanizmai

Gaminio Nr.	Spalva / paviršius	B [cm]	H [cm]	T [cm]	EUR/Vnt.
500.268.01.1	balta	36,5	39	16,5	**95,38**

Užsakyti papildomai
- Tvirtinimo elementai galinei sienai

Galima derinti su
- Geberit Selnova Comfort pastatomas WC puodas išoriniam keraminiam bakeliui, nuotakas horizontalus, paaukštintas modelis → P. 63
- Geberit Selnova pastatomas WC puodas, išoriniam keraminiam bakeliui, nuotakas horizontalus, pusiau uždara forma → P. 44
- Geberit Selnova pastatomas WC puodas išoriniam keraminiam bakeliui, vertikalus nuotakas → P. 46
- Geberit Selnova pastatomas WC puodas išoriniam keraminiam bakeliui, nuotakas horizontalus → P. 45
- Geberit Selnova pastatomas WC puodas išoriniam keraminiam bakeliui, nuotakas horizontalus, Rimfree → P. 43
- Geberit Selnova pastatomas WC puodas išoriniam keraminiam bakeliui, nuotakas horizontalus, pusiau uždara forma, Rimfree → P. 42
- Geberit Selnova pastatomas WC puodas, išoriniam keraminiam bakeliui, vertikalus nuotakas, pusiau uždara forma → P. 44

Geberit Selnova Square keraminis bakelis WC puodui, dviejų kiekių nuleidimo funkcija, vandens tiekimo jungtis viršuje

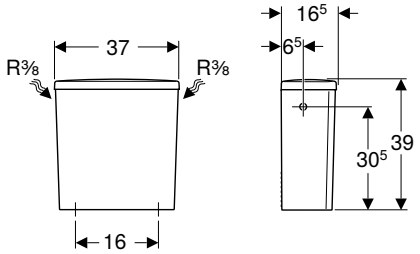

click & scan

Naudojimo tikslai
- Tinka glausti prie sienos
- Vandens tiekimo jungtims 3/8'

Techniniai duomenys

Plovimo vandens kiekio gamyklinė nuostata	6 l / 3 l
Didelio nuleidžiamo vandens kiekio nustatymo sritis	6 l
Mažo nuleidžiamo vandens kiekio nustatymo diapazonas	3 l
Produkto medžiaga	Sanitarinė keramika

Savybės
- Dviejų kiekių nuleidimo funkcija
- 1 tipas, visas vandens kiekis 6 l, pagal EN 997
- Vandens tiekimo jungtis viršuje

Tiekiamas komplektas
- Keraminis bakelis WC puodui
- Bakelio vidaus mechanizmai

Gaminio Nr.	Spalva / paviršius	B [cm]	H [cm]	T [cm]	EUR/Vnt.
500.267.01.1	balta	37	39	16,5	**101,76**

Galima derinti su
- Geberit Selnova Comfort pastatomas WC puodas išoriniam keraminiam bakeliui, nuotakas horizontalus, paaukštintas modelis → P. 63
- Geberit Selnova pastatomas WC puodas, išoriniam keraminiam bakeliui, nuotakas horizontalus, pusiau uždara forma → P. 44
- Geberit Selnova pastatomas WC puodas išoriniam keraminiam bakeliui, vertikalus nuotakas → P. 46
- Geberit Selnova pastatomas WC puodas išoriniam keraminiam bakeliui, nuotakas horizontalus → P. 45
- Geberit Selnova pastatomas WC puodas išoriniam keraminiam bakeliui, nuotakas horizontalus, Rimfree → P. 43
- Geberit Selnova pastatomas WC puodas išoriniam keraminiam bakeliui, nuotakas horizontalus, pusiau uždara forma, Rimfree → P. 42
- Geberit Selnova pastatomas WC puodas, išoriniam keraminiam bakeliui, vertikalus nuotakas, pusiau uždara forma → P. 44
- Geberit Selnova Square pastatomas WC puodas išoriniam keraminiam bakeliui, kampinis, nuotakas horizontalus, pusiau uždara forma, Rimfree

Geberit Selnova Square keraminis bakelis WC puodui, dviejų kiekių nuleidimo funkcija, vandens tiekimo jungtis apačioje

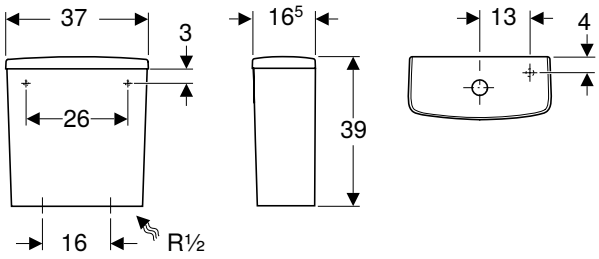

click & scan

Naudojimo tikslai
- Tinka glausti prie sienos
- Vandens tiekimo jungtims 1/2'

Techniniai duomenys

Plovimo vandens kiekio gamyklinė nuostata	4 l / 2,6 l
Didelio nuleidžiamo vandens kiekio nustatymo sritis	4 l / 6 l
Mažo nuleidžiamo vandens kiekio nustatymo diapazonas	2,6 l / 4 l
Produkto medžiaga	Sanitarinė keramika

Savybės
- Dviejų kiekių nuleidimo funkcija
- Vandens jungtis apačioje, dešinėje

Tiekiamas komplektas
- Keraminis bakelis WC puodui
- Bakelio vidaus mechanizmai

Gaminio Nr.	Spalva / paviršius	B [cm]	H [cm]	T [cm]	EUR/Vnt.
500.266.01.1	balta	37	39	16,5	**101,76**

Užsakyti papildomai
- Tvirtinimo elementai galinei sienai

Galima derinti su

- Geberit Selnova Comfort pastatomas WC puodas išoriniam keraminiam bakeliui, nuotakas horizontalus, paaukštintas modelis → P. 63
- Geberit Selnova pastatomas WC puodas išoriniam keraminiam bakeliui, nuotakas universalus, pusiau uždara forma, Rimfree → P. 42
- Geberit Selnova Comfort pastatomas WC puodas išoriniam keraminiam bakeliui, nuotakas horizontalus, paaukštintas modelis, Rimfree → P. 62
- Geberit Selnova Square pastatomas WC puodas išoriniam keraminiam bakeliui, kampinis, priglaudžiamas prie sienos, universalus nuotakas, pusiau uždara forma, Rimfree → P. 46
- Geberit Selnova Compact pastatomas WC puodas išoriniam keraminiam bakeliui, universalus nuotakas, pusiau uždara forma, kompaktiškas ilgis, Rimfree → P. 47
- Geberit Selnova pastatomas WC puodas, išoriniam keraminiam bakeliui, nuotakas horizontalus, pusiau uždara forma → P. 44
- Geberit Selnova pastatomas WC puodas išoriniam keraminiam bakeliui, vertikalus nuotakas → P. 46
- Geberit Selnova pastatomas WC puodas išoriniam keraminiam bakeliui, nuotakas horizontalus → P. 45
- Geberit Selnova pastatomas WC puodas išoriniam keraminiam bakeliui, nuotakas horizontalus, Rimfree → P. 43
- Geberit Selnova pastatomas WC puodas išoriniam keraminiam bakeliui, nuotakas horizontalus, pusiau uždara forma, Rimfree → P. 42
- Geberit Selnova pastatomas WC puodas, išoriniam keraminiam bakeliui, vertikalus nuotakas, pusiau uždara forma → P. 44
- Geberit Selnova Square pastatomas WC puodas išoriniam keraminiam bakeliui, kampinis, nuotakas horizontalus, pusiau uždara forma, Rimfree

Geberit Selnova keraminis bakelis WC puodui, dviejų kiekių nuleidimo funkcija, vandens tiekimo jungtis viršuje

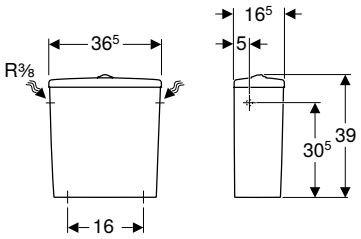

click & scan

Naudojimo tikslai

- Tinka glausti prie sienos
- Vandens tiekimo jungtims 3/8'

Techniniai duomenys

Plovimo vandens kiekio gamyklinė nuostata	6 l / 3 l
Didelio nuleidžiamo vandens kiekio nustatymo sritis	6 l
Mažo nuleidžiamo vandens kiekio nustatymo diapazonas	3 l
Produkto medžiaga	Sanitarinė keramika

Savybės

- Dviejų kiekių nuleidimo funkcija
- Vandens tiekimo jungtis viršuje

Tiekiamas komplektas

- Keraminis bakelis WC puodui
- Bakelio vidaus mechanizmai

Gaminio Nr.	Spalva / paviršius	B [cm]	H [cm]	T [cm]	EUR/Vnt.
500.269.01.1	balta	36,5	39	16,5	**95,38**

Galima derinti su

- Geberit Selnova Comfort pastatomas WC puodas išoriniam keraminiam bakeliui, nuotakas horizontalus, paaukštintas modelis → P. 63
- Geberit Selnova pastatomas WC puodas, išoriniam keraminiam bakeliui, nuotakas horizontalus, pusiau uždara forma → P. 44
- Geberit Selnova pastatomas WC puodas išoriniam keraminiam bakeliui, vertikalus nuotakas → P. 46
- Geberit Selnova pastatomas WC puodas išoriniam keraminiam bakeliui, nuotakas horizontalus → P. 45
- Geberit Selnova pastatomas WC puodas išoriniam keraminiam bakeliui, nuotakas horizontalus, Rimfree → P. 43
- Geberit Selnova pastatomas WC puodas išoriniam keraminiam bakeliui, nuotakas horizontalus, pusiau uždara forma, Rimfree → P. 42
- Geberit Selnova pastatomas WC puodas, išoriniam keraminiam bakeliui, vertikalus nuotakas, pusiau uždara forma → P. 44

Geberit Selnova Square keraminis bakelis WC puodui, dviejų kiekių nuleidimo funkcija, šoniniu pajungimu, apsukamas, skirtas Rimfree WC puodui

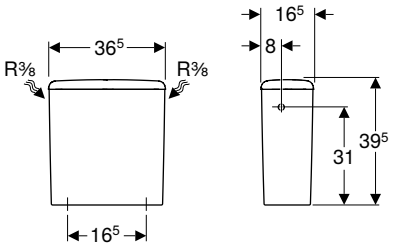

click & scan

Naudojimo tikslai
- WC puodams be vidinio apvado
- Tinka glausti prie sienos
- Vandens tiekimo jungtims 3/8'

Techniniai duomenys

Plovimo vandens kiekio gamyklinė nuostata	6 l / 3 l
Didelio nuleidžiamo vandens kiekio nustatymo sritis	6 l
Mažo nuleidžiamo vandens kiekio nustatymo diapazonas	3 l
Produkto medžiaga	Sanitarinė keramika

Savybės
- Dviejų kiekių nuleidimo funkcija
- Nuplovimo vandens bakelis, apsukamas
- 1 tipas, visas vandens kiekis 6 l, pagal EN 997
- Vandens tiekimo jungtis viršuje

Tiekiamas komplektas
- Keraminis bakelis WC puodui
- Bakelio vidaus mechanizmai

Gaminio Nr.	Spalva / paviršius	B [cm]	H [cm]	T [cm]	EUR/Vnt.
500.490.01.1	balta	36,5	39,5	16,5	**134,84**

Galima derinti su
- Geberit Selnova pastatomas WC puodas išoriniam keraminiam bakeliui, nuotakas horizontalus, Rimfree → P. 43
- Geberit Selnova pastatomas WC puodas išoriniam keraminiam bakeliui, nuotakas horizontalus, pusiau uždara forma, Rimfree → P. 42
- Geberit Selnova pastatomas WC puodas išoriniam keraminiam bakeliui, nuotakas universalus, pusiau uždara forma, Rimfree → P. 42
- Geberit Selnova Compact pastatomas WC puodas išoriniam keraminiam bakeliui, universalus nuotakas, pusiau uždara forma, kompaktiškas ilgis, Rimfree → P. 47
- Geberit Selnova Comfort pastatomas WC puodas išoriniam keraminiam bakeliui, nuotakas horizontalus, paaukštintas modelis, Rimfree → P. 62

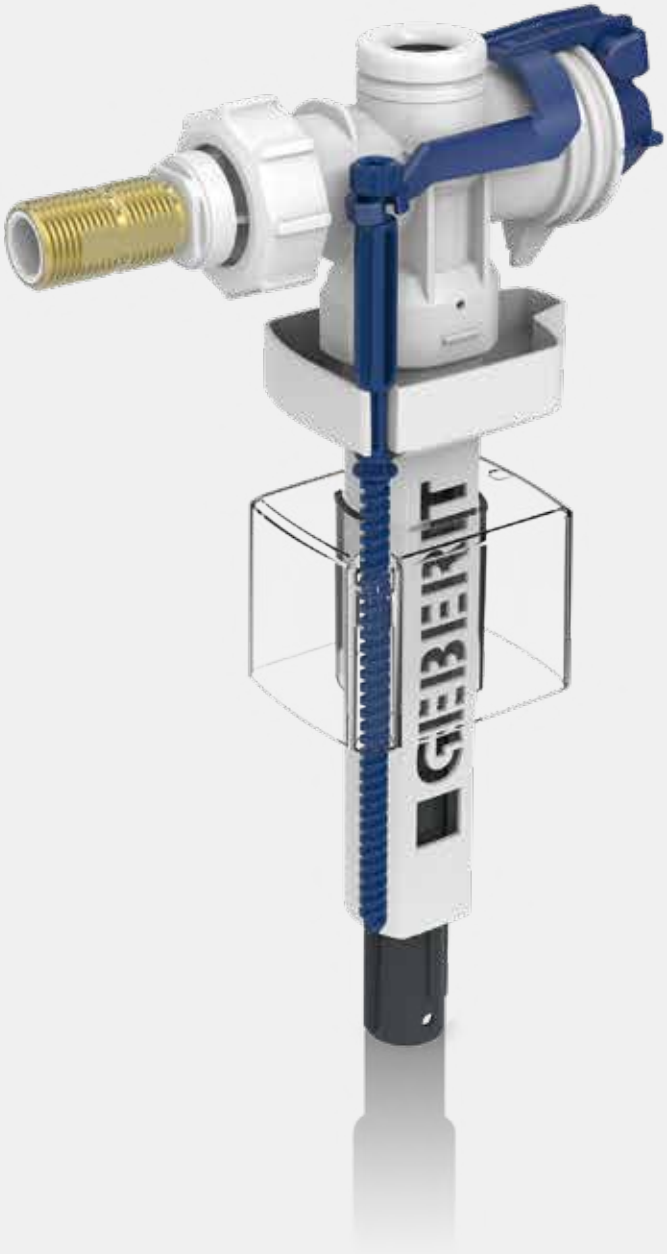
GEBERIT

Pripildymo vožtuvai ir vandens nuleidimo vožtuvai

Vandens pripildymo vožtuvai 682

Vandens pripildymo vožtuvai potinkiniams bakeliams. 682
Vandens pripildymo vožtuvai keraminiams bakeliams. 682
Vandens pripildymo vožtuvai universaliems bakeliams. 686

Vandens nuleidimo vožtuvai 687

Dviejų kiekių nuleidimo funkcija. 687

Vidaus mechanizmai 688

Dviejų kiekių nuleidimo funkcija. 688

Vandens pripildymo vožtuvai

Vandens pripildymo vožtuvai potinkiniams bakeliams

Geberit 383 tipo vandens pripildymo vožtuvas, potinkiniam bakeliui

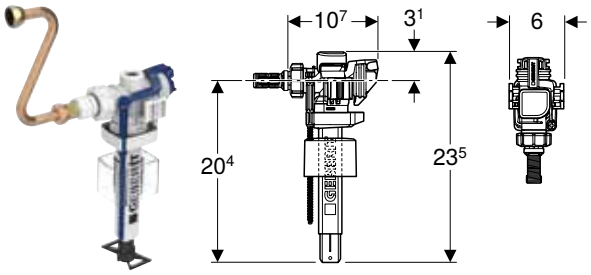

click & scan

Naudojimo tikslai
- Nešvariam ir lietaus vandeniui, kurio pH vertė 5,5–9,5, jei naudojamas filtravimo įrenginys
- Geriamajam vandeniui

Techniniai duomenys

Srauto slėgis	0,1–10 bar
Appliance sound pressure level at 300 kPa / 3 bar	7 dB(A)
Appliance sound pressure level at 500 kPa / 5 bar	13 dB(A)
Laikymo temperatūra	≤ 40 °C
Vandens temperatūra maks.	25 °C
Vandens srautas, esant 50 kPa / 0,5 bar	0,06 l/s
Vandens srautas, esant 300 kPa / 3 bar	0,16 l/s
Mažiausias srauto slėgis	0,1 bar
Skaičiuojamasis vandens srautas	0,09 l/s

Savybės
- Galima nustatyti pripildymo aukštį
- Srieginis žalvarinis pajungimas
- Vandens tiekimo jungtis 3/8"
- Tyliai veikiantis pagal I maišytuvų grupę (DIN 4109)
- Su geriamuoju vandeniu besiliečiantys komponentai be švino

Tiekiamas komplektas
- Filtras, skirtas antgaliams / armuotoms žarnelėms, 350 ir 380 tipų vandens pripildymo vožtuvams
- Kūginė suspaudžiamoji jungtis
- Jungiamasis vamzdis iš vario

Gaminio Nr.	B [cm]	H [cm]	T [cm]	EUR/Vnt.
240.705.00.5	6	23	10,7	**52,39**

Vandens pripildymo vožtuvai keraminiams bakeliams

Geberit 360 tipo vandens pripildymo vožtuvas, vandens tiekimo jungtis apačioje, 1/2", plastikinė įmova

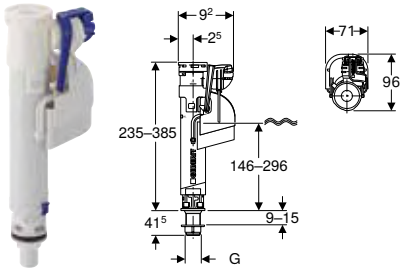

click & scan

Naudojimo tikslai
- Geberit išoriniams bakeliams su apatiniu vandens pajungimu
- Nešvariam ir lietaus vandeniui, kurio pH vertė 5,5–9,5, jei naudojamas filtravimo įrenginys
- Keraminiams bakeliams
- Geriamajam vandeniui
- Vandens tiekimo jungtims 1/2'

Techniniai duomenys

Srauto slėgis	0,1–10 bar
Appliance sound pressure level at 300 kPa / 3 bar	17 dB(A)
Appliance sound pressure level at 500 kPa / 5 bar	23 dB(A)
Laikymo temperatūra	≤ 40 °C
Vandens temperatūra maks.	25 °C

Savybės
- Galima nustatyti pripildymo aukštį
- Srieginis plastikinis pajungimas
- Aukštis reguliuojamas
- Vandens tiekimo jungtis apačioje

Gaminio Nr.	G [”]	B [cm]	H [cm]	T [cm]	EUR/Vnt.
281.208.00.1	1/2	7,1	23,5	9,6	**38,94**

Geberit 360 tipo vandens pripildymo vožtuvas, vandens tiekimo jungtis apačioje, 3/8", plastikinė įmova

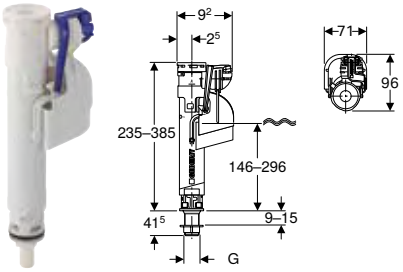

click & scan

Naudojimo tikslai
- Geberit išoriniams bakeliams su apatiniu vandens pajungimu
- Nešvariam ir lietaus vandeniui, kurio pH vertė 5,5–9,5, jei naudojamas filtravimo įrenginys
- Keraminiams bakeliams
- Geriamajam vandeniui
- Vandens tiekimo jungtims 3/8'

Savybės
- Galima nustatyti pripildymo aukštį
- Srieginis plastikinis pajungimas
- Aukštis reguliuojamas
- Vandens tiekimo jungtis apačioje

Techniniai duomenys

Srauto slėgis	0,1–10 bar
Appliance sound pressure level at 300 kPa / 3 bar	14 dB(A)
Appliance sound pressure level at 500 kPa / 5 bar	19 dB(A)
Laikymo temperatūra	≤ 40 °C
Vandens temperatūra maks.	25 °C

Gaminio Nr.	G [″]	B [cm]	H [cm]	T [cm]	EUR/Vnt.
281.207.00.1	3/8	7,1	23,5	9,6	38,94

Geberit 323 tipo vandens pripildymo vožtuvas, vandens tiekimo jungtis apačioje, 3/8", žalvarinė įmova

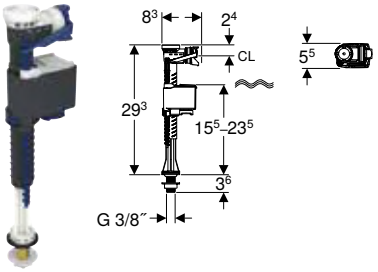

click & scan

Naudojimo tikslai
- Geberit išoriniams bakeliams su apatiniu vandens pajungimu
- Nešvariam ir lietaus vandeniui, kurio pH vertė 5,5–9,5, jei naudojamas filtravimo įrenginys
- Keraminiams bakeliams
- Geriamajam vandeniui
- Vandens tiekimo jungtims 3/8'

Savybės
- Galima nustatyti pripildymo aukštį
- Srieginis žalvarinis pajungimas
- Vandens tiekimo jungtis apačioje
- Su geriamuoju vandeniu besiliečiantys komponentai be švino

Techniniai duomenys

Srauto slėgis	0,1–10 bar
Appliance sound pressure level at 300 kPa / 3 bar	6 dB(A)
Appliance sound pressure level at 500 kPa / 5 bar	16 dB(A)
Laikymo temperatūra	≤ 40 °C
Vandens temperatūra maks.	25 °C
Vandens srautas, esant 50 kPa / 0,5 bar	0,06 l/s
Vandens srautas, esant 300 kPa / 3 bar	0,17 l/s
Mažiausias srauto slėgis	0,1 bar

Gaminio Nr.	G [″]	B [cm]	H [cm]	T [cm]	EUR/Vnt.
136.766.00.1	3/8	5,5	29,3	8,3	25,34

Geberit 323 tipo vandens pripildymo vožtuvas, vandens tiekimo jungtis apačioje, 3/8", plastikinė įmova

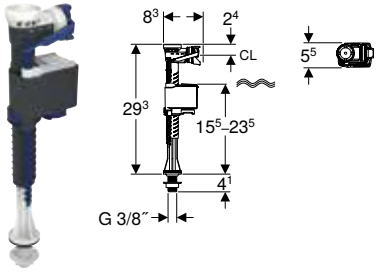

click & scan

Naudojimo tikslai
- Geberit išoriniams bakeliams su apatiniu vandens pajungimu
- Nešvariam ir lietaus vandeniui, kurio pH vertė 5,5–9,5, jei naudojamas filtravimo įrenginys
- Keraminiams bakeliams
- Geriamajam vandeniui
- Vandens tiekimo jungtims 3/8'

Savybės
- Galima nustatyti pripildymo aukštį
- Srieginis plastikinis pajungimas
- Vandens tiekimo jungtis apačioje

Techniniai duomenys

Srauto slėgis	0,1–10 bar
Appliance sound pressure level at 300 kPa / 3 bar	6 dB(A)
Appliance sound pressure level at 500 kPa / 5 bar	16 dB(A)
Laikymo temperatūra	≤ 40 °C
Vandens temperatūra maks.	25 °C
Vandens srautas, esant 50 kPa / 0,5 bar	0,06 l/s
Vandens srautas, esant 300 kPa / 3 bar	0,17 l/s
Mažiausias srauto slėgis	0,1 bar

Gaminio Nr.	G [˝]	B [cm]	H [cm]	T [cm]	EUR/Vnt.
136.753.00.1	3/8	5,5	29,3	8,3	23,22

Geberit 323 tipo vandens pripildymo vožtuvas, vandens tiekimo jungtis apačioje, 1/2", plastikinė įmova

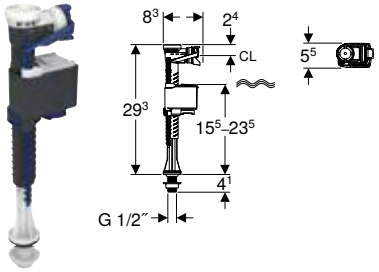

click & scan

Naudojimo tikslai
- Geberit išoriniams bakeliams su apatiniu vandens pajungimu
- Nešvariam ir lietaus vandeniui, kurio pH vertė 5,5–9,5, jei naudojamas filtravimo įrenginys
- Keraminiams bakeliams
- Geriamajam vandeniui
- Vandens tiekimo jungtims 1/2'

Savybės
- Galima nustatyti pripildymo aukštį
- Srieginis plastikinis pajungimas
- Vandens tiekimo jungtis apačioje

Techniniai duomenys

Srauto slėgis	0,1–10 bar
Appliance sound pressure level at 300 kPa / 3 bar	6 dB(A)
Appliance sound pressure level at 500 kPa / 5 bar	16 dB(A)
Laikymo temperatūra	≤ 40 °C
Vandens temperatūra maks.	25 °C
Vandens srautas, esant 50 kPa / 0,5 bar	0,06 l/s
Vandens srautas, esant 300 kPa / 3 bar	0,17 l/s
Mažiausias srauto slėgis	0,1 bar

Gaminio Nr.	G [˝]	B [cm]	H [cm]	T [cm]	EUR/Vnt.
136.752.00.1	1/2	5,5	29,3	8,3	23,22

Geberit 383 tipo vandens pripildymo vožtuvas, vandens tiekimo jungtis apačioje, 3/8", žalvarinė įmova

click & scan

Naudojimo tikslai
- Geberit išoriniams bakeliams su apatiniu vandens pajungimu
- Nešvariam ir lietaus vandeniui, kurio pH vertė 5,5–9,5, jei naudojamas filtravimo įrenginys
- Geriamajam vandeniui
- Vandens tiekimo jungtims 3/8'

Techniniai duomenys

Srauto slėgis	0,1–10 bar
Appliance sound pressure level at 300 kPa / 3 bar	7 dB(A)
Appliance sound pressure level at 500 kPa / 5 bar	13 dB(A)
Laikymo temperatūra	≤ 40 °C
Vandens temperatūra maks.	25 °C

Savybės
- Galima nustatyti pripildymo aukštį
- Vandens tiekimo jungtis viršuje
- Tyliai veikiantis pagal I maišytuvų grupę (DIN 4109)

Tiekiamas komplektas
- Montavimo priedai

Gaminio Nr.	B [cm]	H [cm]	T [cm]	EUR/Vnt.
240.718.00.5	6,1	24,3	11,2	58,21

Geberit 383 tipo vandens pripildymo vožtuvas, šoninis pajungimas, 3/8" ir 1/2", žalvarinė įmova

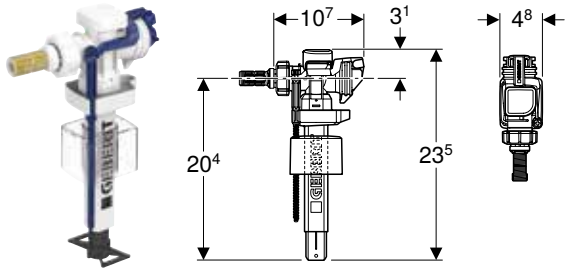

click & scan

Naudojimo tikslai
- Tinka įmontuoti į išorinius bakelius su šoniniu vandens pajungimu
- Nešvariam ir lietaus vandeniui, kurio pH vertė 5,5–9,5, jei naudojamas filtravimo įrenginys
- Keraminiams bakeliams
- Geriamajam vandeniui
- Vandens tiekimo jungtims 1/2'
- Vandens tiekimo jungtims 3/8'

Techniniai duomenys

Srauto slėgis	0,1–10 bar
Appliance sound pressure level at 300 kPa / 3 bar	7 dB(A)
Appliance sound pressure level at 500 kPa / 5 bar	13 dB(A)
Laikymo temperatūra	≤ 40 °C
Vandens temperatūra maks.	25 °C
Vandens srautas, esant 50 kPa / 0,5 bar	0,06 l/s
Vandens srautas, esant 300 kPa / 3 bar	0,16 l/s
Mažiausias srauto slėgis	0,1 bar
Skaičiuojamasis vandens srautas	0,09 l/s

Savybės
- Galima nustatyti pripildymo aukštį
- Srieginis žalvarinis pajungimas
- Vandens tiekimo jungtis viršuje
- Tyliai veikiantis pagal I maišytuvų grupę (DIN 4109)
- Su geriamuoju vandeniu besiliečiantys komponentai be švino

Tiekiamas komplektas
- Tarpinių žiedų rinkinys
- Žalvarinis pajungimas, R 3/8" ir R 1/2"

Gaminio Nr.	B [cm]	H [cm]	T [cm]	EUR/Vnt.
281.004.00.5	4,8	23	10,7	52,08

Vandens pripildymo vožtuvai universaliems bakeliams

Geberit 333 tipo vandens pripildymo vožtuvas, šoninis pajungimas, 3/8", žalvarinė įmova

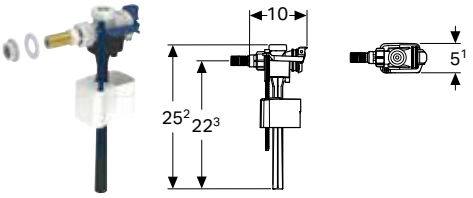

click & scan

Naudojimo tikslai
- Tinka įmontuoti į išorinius bakelius su šoniniu vandens pajungimu
- Nešvariam ir lietaus vandeniui, kurio pH vertė 5,5–9,5, jei naudojamas filtravimo įrenginys
- Keraminiams bakeliams
- Geriamajam vandeniui
- Vandens tiekimo jungtims 3/8'

Savybės
- Galima nustatyti pripildymo aukštį
- Vandens tiekimo jungtis viršuje
- Srieginis žalvarinis pajungimas
- Su geriamuoju vandeniu besiliečiantys komponentai be švino

Techniniai duomenys

Srauto slėgis	0,1–10 bar
Appliance sound pressure level at 300 kPa / 3 bar	15 dB(A)
Appliance sound pressure level at 500 kPa / 5 bar	21 dB(A)
Laikymo temperatūra	≤ 40 °C
Vandens temperatūra maks.	25 °C

Gaminio Nr.	B [cm]	H [cm]	T [cm]	EUR/Vnt.
136.739.00.3	5,1	25,2	10	19,59

Geberit 333 tipo vandens pripildymo vožtuvas, šoninis pajungimas, 3/8" ir 1/2", žalvarinė įmova

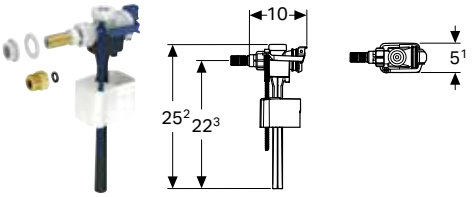

click & scan

Naudojimo tikslai
- Tinka įmontuoti į išorinius bakelius su šoniniu vandens pajungimu
- Nešvariam ir lietaus vandeniui, kurio pH vertė 5,5–9,5, jei naudojamas filtravimo įrenginys
- Keraminiams bakeliams
- Geriamajam vandeniui
- Vandens tiekimo jungtims 3/8'
- Vandens tiekimo jungtims 1/2'

Savybės
- Galima nustatyti pripildymo aukštį
- Vandens tiekimo jungtis viršuje
- Srieginis žalvarinis pajungimas
- Su geriamuoju vandeniu besiliečiantys komponentai be švino

Tiekiamas komplektas
- Adapteris iš žalvario, G 3/8" / G 1/2"

Techniniai duomenys

Srauto slėgis	0,1–10 bar
Appliance sound pressure level at 300 kPa / 3 bar	15 dB(A)
Appliance sound pressure level at 500 kPa / 5 bar	21 dB(A)
Laikymo temperatūra	≤ 40 °C
Vandens temperatūra maks.	25 °C

Gaminio Nr.	B [cm]	H [cm]	T [cm]	EUR/Vnt.
136.740.00.3	5,1	25,2	10	36,17

Vandens nuleidimo vožtuvai

Dviejų kiekių nuleidimo funkcija

Geberit 290 tipo nuplovimo vandens vožtuvas d40, dviejų kiekių nuleidimo funkcija

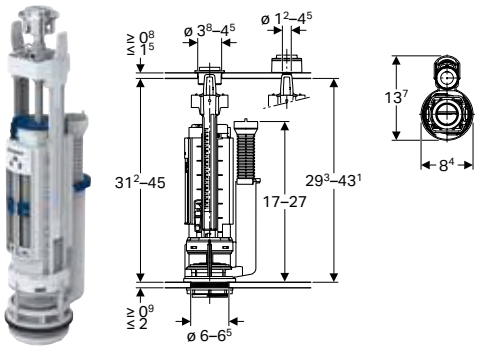

click & scan

Naudojimo tikslai
- Skirta keraminiams vandens nuleidimo bakeliams su ø 40 mm anga
- Geriamajam vandeniui
- Nešvariam ir lietaus vandeniui, kurio pH vertė 5,5–9,5, jei naudojamas filtravimo įrenginys

Techniniai duomenys

Laikymo temperatūra	≤ 40 °C
Vandens temperatūra maks.	25 °C
Didelio nuleidžiamo vandens kiekio nustatymo sritis	4–9 l
Mažo nuleidžiamo vandens kiekio nustatymo diapazonas	2–4,5 l
Paspaudimo jėga	18 N

Savybės
- Dviejų kiekių nuleidimo funkcija
- Aukštis reguliuojamas
- Galima reguliuoti nuleidžiamo vandens kiekį, atsižvelgiant į bakelio vandens kiekį
- Reguliojamas persipylimo vamzdelio aukštis
- Su dangtelio tvirtinimo elementais
- Tinka 280 tipo nuplovimo vandens vožtuvui
- Tinka laikikliui, skirtam 250 tipo (Twico 1) nuplovimo vandens vožtuvui

Tiekiamas komplektas
- Tvirtinimai

Gaminio Nr.	Spalva / paviršius	H [cm]	EUR/Vnt.
282.303.21.2	chromuotas / blizgus	32	80,56

Geberit 240 tipo nuplovimo vandens vožtuvas, dviejų kiekių nuleidimo funkcija

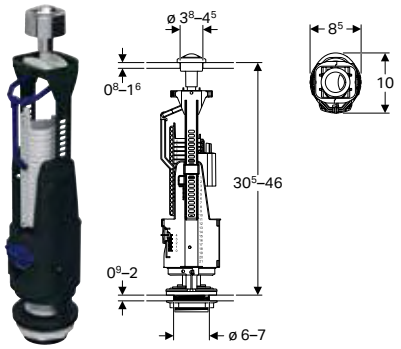

click & scan

Naudojimo tikslai
- Keraminiams bakeliams
- Geriamajam vandeniui
- Nešvariam ir lietaus vandeniui, kurio pH vertė 5,5–9,5, jei naudojamas filtravimo įrenginys

Techniniai duomenys

Laikymo temperatūra	≤ 40 °C
Vandens temperatūra maks.	25 °C
Didelio nuleidžiamo vandens kiekio nustatymo sritis	6–9 l
Mažo nuleidžiamo vandens kiekio nustatymo diapazonas	3–4,5 l
Paspaudimo jėga	18 N

Savybės
- Dviejų kiekių nuleidimo funkcija
- Aukštis reguliuojamas
- Galima reguliuoti nuleidžiamo vandens kiekį, atsižvelgiant į bakelio vandens kiekį
- Persipylimo vamzdelį galima trumpinti
- Su dangtelio tvirtinimo elementais

Tiekiamas komplektas
- Tvirtinimai

Gaminio Nr.	Spalva / paviršius	H [cm]	EUR/Vnt.
136.919.21.2	chromuotas / blizgus	30,5	50,01

Geberit 212 tipo nuplovimo vandens vožtuvas, skirtas potinkiniam bakeliui 12 cm

click & scan

Naudojimo tikslai
- Skirta Omega potinkiniams bakeliams (nuo 2014 m. gamybos metų)
- Skirta Delta / UP100 potinkiniams bakeliams (nuo 2006 m. gamybos metų)
- Skirta Sigma / UP300 / UP320 potinkiniams bakeliams (nuo 2002 m. gamybos metų)
- Alpha potinkiniams bakeliams, kurių montavimo aukštis ≥ 98 cm (nuo 2023 gamybos metų)

Savybės
- Nuplovimo vandens vožtuvas su reguliuojamu nuleidimo vandens droseliu
- Nuleidimo vandens droselis, kad būtų išvengta per didelio keraminio unitazo apipurškimo

Techniniai duomenys

Didelio nuleidžiamo vandens kiekio nustatymo sritis	4 l / 5 l / 6 l / 7,5 l
Mažo nuleidžiamo vandens kiekio nustatymo diapazonas	2–4 l

Gaminio Nr.	EUR/Vnt.
244.820.00.1	32,58

Vidaus mechanizmai

Dviejų kiekių nuleidimo funkcija

Geberit 290-360 tipo mechanizmai, dviejų kiekių nuleidimo funkcija, vandens tiekimo jungtis apačioje, 3/8", žalvarinė įmova

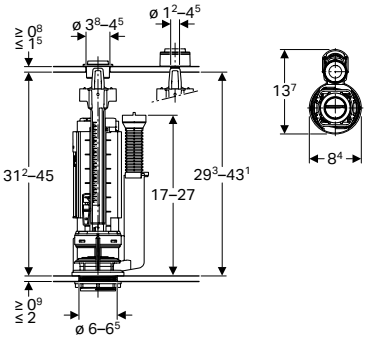

click & scan

Naudojimo tikslai
- Nešvariam ir lietaus vandeniui, kurio pH vertė 5,5–9,5, jei naudojamas filtravimo įrenginys
- Keraminiams bakeliams
- Geriamajam vandeniui
- Vandens tiekimo jungtims 3/8'

Savybės
- Dviejų kiekių nuleidimo funkcija
- Galima nustatyti pripildymo aukštį
- Srieginis žalvarinis pajungimas
- Aukštis reguliuojamas
- Galima reguliuoti nuleidžiamo vandens kiekį, atsižvelgiant į bakelio vandens kiekį
- Reguliojamas persipylimo vamzdelio aukštis
- Vandens tiekimo jungtis apačioje
- Su dangtelio tvirtinimo elementais

Tiekiamas komplektas
- Tvirtinimai

Techniniai duomenys

Srauto slėgis	0,1–10 bar
Appliance sound pressure level at 300 kPa / 3 bar	14 dB(A)
Appliance sound pressure level at 500 kPa / 5 bar	19 dB(A)
Laikymo temperatūra	≤ 40 °C
Vandens temperatūra maks.	25 °C
Didelio nuleidžiamo vandens kiekio nustatymo sritis	4–9 l
Mažo nuleidžiamo vandens kiekio nustatymo diapazonas	2–4,5 l
Paspaudimo jėga	18 N

Gaminio Nr.	Spalva / paviršius	EUR/Vnt.
283.311.21.2	chromuotas / blizgus	115,21

Geberit 290-360 tipo mechanizmai, dviejų kiekių nuleidimo funkcija, vandens tiekimo jungtis apačioje, 3/8", plastikinė įmova

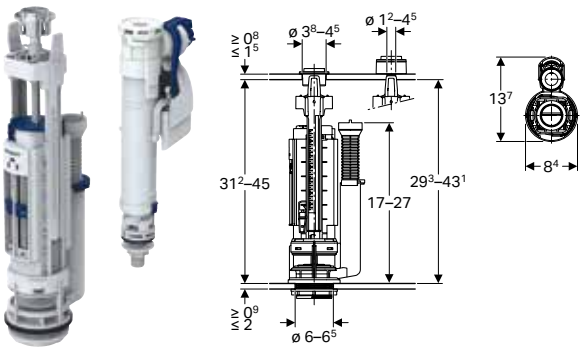

click & scan

Naudojimo tikslai
- Nešvariam ir lietaus vandeniui, kurio pH vertė 5,5–9,5, jei naudojamas filtravimo įrenginys
- Keraminiams bakeliams
- Geriamajam vandeniui
- Vandens tiekimo jungtims 3/8'

Techniniai duomenys

Srauto slėgis	0,1–10 bar
Appliance sound pressure level at 300 kPa / 3 bar	14 dB(A)
Appliance sound pressure level at 500 kPa / 5 bar	19 dB(A)
Laikymo temperatūra	≤ 40 °C
Vandens temperatūra maks.	25 °C
Didelio nuleidžiamo vandens kiekio nustatymo sritis	4–9 l
Mažo nuleidžiamo vandens kiekio nustatymo diapazonas	2–4,5 l
Paspaudimo jėga	18 N

Savybės
- Dviejų kiekių nuleidimo funkcija
- Galima nustatyti pripildymo aukštį
- Srieginis plastikinis pajungimas
- Aukštis reguliuojamas
- Galima reguliuoti nuleidžiamo vandens kiekį, atsižvelgiant į bakelio vandens kiekį
- Reguliojamas persipylimo vamzdelio aukštis
- Vandens tiekimo jungtis apačioje
- Su dangtelio tvirtinimo elementais

Tiekiamas komplektas
- Tvirtinimai

Gaminio Nr.	Spalva / paviršius	EUR/Vnt.
273.645.21.2	chromuotas / blizgus	109,31

Geberit 290-383 tipo mechanizmai, dviejų kiekių nuleidimo funkcija, šoninis pajungimas, 3/8", žalvarinė įmova

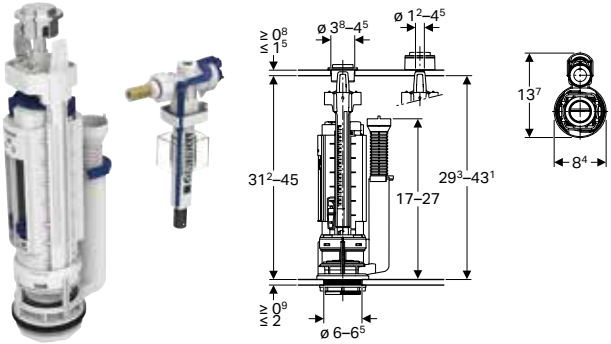

click & scan

Naudojimo tikslai
- Nešvariam ir lietaus vandeniui, kurio pH vertė 5,5–9,5, jei naudojamas filtravimo įrenginys
- Keraminiams bakeliams
- Geriamajam vandeniui
- Vandens tiekimo jungtims 3/8'

Techniniai duomenys

Srauto slėgis	0,1–10 bar
Appliance sound pressure level at 300 kPa / 3 bar	7 dB(A)
Appliance sound pressure level at 500 kPa / 5 bar	13 dB(A)
Laikymo temperatūra	≤ 40 °C
Vandens temperatūra maks.	25 °C
Didelio nuleidžiamo vandens kiekio nustatymo sritis	4–9 l
Mažo nuleidžiamo vandens kiekio nustatymo diapazonas	2–4,5 l
Paspaudimo jėga	18 N

Savybės
- Dviejų kiekių nuleidimo funkcija
- Galima nustatyti pripildymo aukštį
- Srieginis žalvarinis pajungimas
- Aukštis reguliuojamas
- Galima reguliuoti nuleidžiamo vandens kiekį, atsižvelgiant į bakelio vandens kiekį
- Reguliojamas persipylimo vamzdelio aukštis
- Vandens tiekimo jungtis viršuje
- Su dangtelio tvirtinimo elementais
- Su geriamuoju vandeniu besiliečiantys komponentai be švino

Tiekiamas komplektas
- Tvirtinimai

Gaminio Nr.	Spalva / paviršius	EUR/Vnt.
273.395.21.5	chromuotas / blizgus	115,21

Geberit 290-383 tipo mechanizmai, dviejų kiekių nuleidimo funkcija, vandens tiekimo jungtis universali, 3/8' ir 1/2', žalvarinė įmova

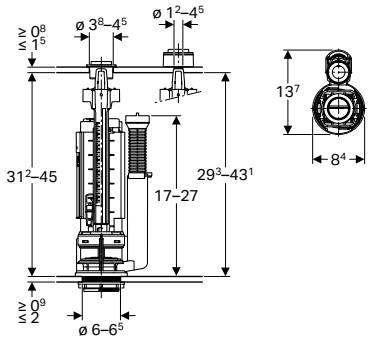

click & scan

Naudojimo tikslai
- Nešvariam ir lietaus vandeniui, kurio pH vertė 5,5–9,5, jei naudojamas filtravimo įrenginys
- Keraminiams bakeliams
- Geriamajam vandeniui
- Vandens tiekimo jungtims 1/2'
- Vandens tiekimo jungtims 3/8'

Techniniai duomenys

Srauto slėgis	0,1–10 bar
Appliance sound pressure level at 300 kPa / 3 bar	7 dB(A)
Appliance sound pressure level at 500 kPa / 5 bar	13 dB(A)
Laikymo temperatūra	≤ 40 °C
Vandens temperatūra maks.	25 °C
Didelio nuleidžiamo vandens kiekio nustatymo sritis	4–9 l
Mažo nuleidžiamo vandens kiekio nustatymo diapazonas	2–4,5 l
Paspaudimo jėga	18 N

Savybės
- Dviejų kiekių nuleidimo funkcija
- Galima nustatyti pripildymo aukštį
- Srieginis žalvarinis pajungimas
- Aukštis reguliuojamas
- Galima reguliuoti nuleidžiamo vandens kiekį, atsižvelgiant į bakelio vandens kiekį
- Reguliojamas persipylimo vamzdelio aukštis
- Vandens tiekimo jungtis viršuje
- Vandens tiekimo jungtis apačioje
- Su dangtelio tvirtinimo elementais

Tiekiamas komplektas
- Tvirtinimai

Gaminio Nr.	Spalva / paviršius	EUR/Vnt.
283.313.21.5	chromuotas / blizgus	115,21

Geberit 212-383 tipo atnaujinimo rinkinys 300 / 320 / potinkiniai bakeliai

click & scan

Naudojimo tikslai
- Tinka modifikuoti į dviejų kiekių nuleidimo sistemą
- Skirta Geberit 300 / 320 / Sigma potinkiniams bakeliams (nuo 2002 pagaminimo metų)

Tiekiamas komplektas
- 212 tipo nuplovimo vandens vožtuvas
- 383 tipo vandens pripildymo vožtuvas
- Armuota žarnelė 3/8"

Gaminio Nr.	EUR/Vnt.
246.127.00.5	108,72

Papildoma informacija

Sutrumpinimai 694

Slėgio (p) konvertavimo lentelė 696

Indeksas 697

Sutrumpinimai

Sutrumpinimas	Aprašymas
a	dalinis matmuo (cm)
A	iškyša (cm)
a1	dalinis matmuo (cm)
A1	iškyša (cm)
A²	grynas skerspjūvis (cm²)
AB	prijungimo sritis (mm)
AB1	prijungimo sritis (mm)
AB2	prijungimo sritis (mm)
AD	prijungimo atstumas (cm)
AD1	prijungimo atstumas (cm)
AD2	prijungimo atstumas (cm)
arc1	angle (°)
b	dalinis matmuo [cm]
B	plotis [cm]
B1	plotis (cm)
B2	plotis (cm)
B3	plotis (cm)
B4	plotis (cm)
B5	plotis (cm)
B6	plotis (cm)
c	jungės skylės skersmuo (mm)
D	išorinis skersmuo (cm)
d, ø	išorinis skersmuo (mm)
D1	išorinis skersmuo (cm)
d1, ø	išorinis skersmuo (mm)
d2, ø	išorinis skersmuo (mm)
d3, ø	išorinis skersmuo (mm)
da, ø	išorinis skersmuo (mm)
di, ø	vidinis skersmuo (mm)
di1, ø	vidinis skersmuo (mm)
DN	vardinis plotis
DN/OD	vardinis skersmuo
DN1	vardinis skersmuo
DNV	praustuvų maišytuvo vardinis skersmuo
E	įkišimo gylis (cm)
E1	įkišimo gylis (cm)
G	vamzdžio sriegis (")
G1	vamzdžio sriegis (")
G2	vamzdžio sriegis (")
h	dalinis aukščio matmuo (cm)
H	aukštis (cm)
h1	dalinis aukščio dydis (cm)
H1	aukštis (cm)
H2	aukštis (cm)
h2	dalinis aukščio matmuo (cm)
H3	aukštis (cm)
h3	dalinis aukščio dydis (cm)
K	didžiausias sutrumpinimas (cm)
k	jungės skylių apskritimo skersmuo (mm)
K1	didžiausias sutrumpinimas (cm)

Sutrumpinimas	Aprašymas
K2	didžiausias sutrumpinimas (cm)
K3	didžiausias sutrumpinimas (cm)
KL	kabelio ilgis (cm)
Ks	didžiausias sutrumpinimas, suvirinant suduriamuoju būdu (cm)
Ks1	didžiausias sutrumpinimas, suvirinant suduriamuoju būdu (cm)
Ks2	didžiausias sutrumpinimas, suvirinant suduriamuoju būdu (cm)
Ks3	didžiausias sutrumpinimas, suvirinant suduriamuoju būdu (cm)
Ks4	didžiausias sutrumpinimas, suvirinant suduriamuoju būdu (cm)
Ks5	didžiausias sutrumpinimas, suvirinant suduriamuoju būdu (cm)
Ks6	didžiausias sutrumpinimas, suvirinant suduriamuoju būdu (cm)
L	ilgis (m)
l	ilgio dalinis matmuo (cm)
L	ilgis (cm)
L1	ilgis (cm)
l1	ilgio dalinis matmuo (cm)
l2	ilgio dalinis matmuo (cm)
L2	ilgis (cm)
l3	ilgio dalinis matmuo (cm)
L3	ilgis (cm)
La	tiesinis plėtimasis (mm)
lankas	kampas (°)
lK	varžto suveržimo ilgis (cm)
m	varžto skylės skersmuo (mm)
M	metrinis sriegis (mm)
n	sujungimo jungėmis varžtų skaičius (vnt.)
NPT	colinis sriegis (")
PN	nominalus slėgis (bar)
r	spindulys (cm)
R	kūginis išorinis sriegis (")
R1	kūginis išorinis sriegis (")
Rg	apvalus sriegis (")
RMF	kūginis išorinis sriegis (")
RMF1	kūginis išorinis sriegis (")
Rp	(vamzdžio) vidinis cilindrinis sriegis (")
Rp1	(vamzdžio) vidinis cilindrinis sriegis (")
Rp2	(vamzdžio) vidinis cilindrinis sriegis (")
RpMF	vidinis cilindrinis sriegis (")
RpMF1	vidinis cilindrinis sriegis (")
s	sienelės storis (mm)
S	vamzdžio serija
s ISO	sienelės storis (etiketėms) (mm)
s1	sienelės storis (mm)
SW	žiočių plotis (mm)
T	gylis (cm)

Sutrumpinimas	Aprašymas
T1	gylis (cm)
T2	gylis (cm)
T3	gylis (cm)
T4	gylis (cm)
T5	gylis (cm)
UNC	colinis sriegis (")
V	srauto matavimo diapazonas (l
Vardinė įtampa	tinklo dažnis
X	šoninės kraštinės ilgis / L dydis (cm)
X1	šoninės kraštinės ilgis
X2	šoninės kraštinės ilgis / L dydis (cm)
X3	šoninės kraštinės ilgis / L dydis (cm)
X4	šoninės kraštinės ilgis / L dydis (cm)
X5	šoninės kraštinės ilgis / L dydis (cm)
X6	šoninės kraštinės ilgis / L dydis (cm)
Z	Z dydis (cm)
Z1	Z dydis (cm)
Z2	Z dydis (cm)
Z3	Z dydis (cm)
Z4	Z dydis (cm)
Z5	Z dydis (cm)
Z6	Z dydis (cm)

Slėgio (p) konvertavimo lentelė

Unit	Pa	hPa	kPa	MPa	bar	mbar
1 Pa	1	0.01	0.001	0.000001	0.00001	0.01
1 hPa	100	1	0.1	0.0001	0.001	1
1 kPa	1000	10	1	0.001	0.01	10
1 MPa	1000000	10000	1000	1	10	10000
1 bar	100000	1000	100	0.1	1	1000
1 mbar	100	1	0.1	0.0001	0.001	1
Pa	= Pascal [N/m^2]					
hPa	= hektopascal					
kPa	= kilopascal					
MPa	= megapascal					
bar	= bar					
mbar	= millibar					

Indeksas

Gaminio numeris	Page
110000000	209
124020000	291
124025000	291
124053000	321
124060000	291
124061000	291
124062000	291
124063000	291
124075000	291
124078000	291
124090000	291
124093000	291
124120000	298
124153000	321
124560000	314
124575000	314
124590000	314
124729000	328
124730000	328
124736000	321
124836000	321
211910000	50
231950000	176
501020000	460
510010000	461
510100000	461
510410000	210
521005000	210
551062000	342
551064000	342
551070000	212
551075000	212
551081000	342
571910000	57
574120000	57
574130000	57
574950000	57
004.610.00.2	98
004.610.00.3	98
004.611.00.2	99
004.611.00.3	99
109.100.00.1	666
109.300.00.5	664
109.791.00.1	665
110.100.00.1	651
110.300.00.5	649
110.792.00.1	650
111.003.00.2	608
111.013.00.1	641
111.030.00.2	609
111.060.00.2	610
111.064.00.1	644
111.069.00.2	619
111.153.00.3	611

Gaminio numeris	Page
111.300.00.6	603
111.350.00.6	605
111.364.00.6	604
111.375.00.6	606
111.430.00.2	615
111.471.00.2	616
111.485.00.2	617
111.493.00.2	617
111.510.00.2	620
111.515.00.2	622
111.534.00.2	621
111.535.00.2	621
111.551.00.2	614
111.558.00.2	618
111.580.00.2	564
111.581.00.2	565
111.591.00.2	566
111.593.00.2	567
111.616.00.2	626
111.617.00.2	632
111.665.00.6	633
111.676.00.2	628
111.686.00.2	631
111.689.00.2	630
111.790.00.2	640
111.796.00.2	607
111.815.00.1	640
111.822.00.1	642
111.835.00.1	641
111.839.00.2	642
111.847.00.1	644
111.887.00.1	642
111.900.00.6	602
111.941.00.1	643
111.942.00.1	643
111.943.00.1	643
111.944.00.1	643
111.945.00.1	643
115.050.21.2	110
115.050.BZ.2	110
115.051.21.2	111
115.051.BZ.2	111
115.052.21.2	112
115.052.BZ.2	112
115.053.21.2	113
115.053.BZ.2	113
115.062.21.1	110
115.062.BZ.1	110
115.063.21.1	109
115.063.BZ.1	109
115.080.01.1	114
115.080.11.1	114
115.080.16.1	114
115.080.DW.1	114

Gaminio numeris	Page
115.080.JQ.1	114
115.080.KH.1	114
115.080.KJ.1	114
115.080.KK.1	114
115.080.KM.1	114
115.081.GH.1	115
115.081.JK.1	115
115.081.JL.1	115
115.081.SI.1	115
115.081.SJ.1	115
115.085.01.1	114
115.085.11.1	114
115.085.16.1	114
115.085.DW.1	114
115.085.JQ.1	114
115.085.KH.1	114
115.085.KJ.1	114
115.085.KK.1	114
115.085.KM.1	114
115.086.21.1	116
115.086.GH.1	116
115.107.11.1	118
115.107.21.1	118
115.107.46.1	118
115.108.00.1	117
115.109.11.1	117
115.109.21.1	117
115.109.46.1	117
115.119.11.1	119
115.119.14.1	119
115.119.21.1	119
115.119.46.1	119
115.119.DW.1	119
115.127.11.1	118
115.127.21.1	118
115.127.46.1	118
115.137.11.1	119
115.137.21.1	119
115.137.46.1	119
115.201.11.1	208
115.202.11.1	208
115.205.CD.1	209
115.205.TD.1	209
115.211.CD.1	209
115.211.TD.1	209
115.211.TF.1	209
115.336.00.1	121
115.610.00.1	109
115.622.14.1	108
115.622.FW.1	108
115.622.ID.1	108
115.622.JK.1	108
115.622.JL.1	108
115.622.JT.1	108

Gaminio numeris	Page
115.622.QB.1	108
115.622.QD.1	108
115.622.QF.1	108
115.622.SI.1	108
115.622.SJ.1	108
115.623.21.1	108
115.623.QC.1	108
115.628.14.1	98
115.628.FW.1	98
115.628.ID.1	98
115.628.JK.1	98
115.628.JL.1	98
115.628.JT.1	98
115.628.QB.1	98
115.628.QD.1	98
115.628.QF.1	98
115.628.SI.1	98
115.628.SJ.1	98
115.629.14.1	99
115.629.FW.1	99
115.629.ID.1	99
115.629.JK.1	99
115.629.JL.1	99
115.629.JT.1	99
115.629.QB.1	99
115.629.QD.1	99
115.629.QF.1	99
115.629.SI.1	99
115.629.SJ.1	99
115.650.00.1	101
115.650.JM.1	101
115.650.JV.1	101
115.650.JX.1	101
115.650.SI.1	101
115.650.SJ.1	101
115.651.00.1	102
115.651.JM.1	102
115.651.JV.1	102
115.651.JX.1	102
115.651.SI.1	102
115.651.SJ.1	102
115.652.00.1	103
115.652.JM.1	103
115.652.JV.1	103
115.652.JX.1	103
115.652.SI.1	103
115.652.SJ.1	103
115.660.11.1	93
115.660.21.1	93
115.660.DW.1	93
115.660.JQ.1	93
115.670.00.2	105
115.670.11.2	105
115.670.DW.2	105

Gaminio numeris	Page
115.670.JM.2	105
115.670.JV.2	105
115.670.JX.2	105
115.670.QB.2	105
115.671.00.2	106
115.671.11.2	106
115.671.DW.2	106
115.671.JM.2	106
115.671.JV.2	106
115.671.JX.2	106
115.671.QD.2	106
115.672.00.2	107
115.672.11.2	107
115.672.DW.2	107
115.672.JM.2	107
115.672.JV.2	107
115.672.JX.2	107
115.672.QF.2	107
115.707.00.1	145
115.708.00.1	146
115.758.01.5	94
115.758.14.5	94
115.758.16.5	94
115.758.JQ.5	94
115.758.JT.5	94
115.758.KH.5	94
115.758.KJ.5	94
115.758.KK.5	94
115.758.KM.5	94
115.758.SN.5	94
115.770.11.5	92
115.770.21.5	92
115.770.79.5	92
115.770.DT.5	92
115.770.DW.5	92
115.770.FY.5	92
115.770.JQ.5	92
115.770.KA.5	92
115.770.LB.5	92
115.770.SX.5	92
115.787.SN.5	95
115.788.00.2	104
115.788.11.2	104
115.788.21.2	104
115.788.DW.2	104
115.788.GH.2	104
115.788.JK.2	104
115.788.JL.2	104
115.788.JM.2	104
115.788.JV.2	104
115.788.JX.2	104
115.788.SD.2	104
115.801.00.5	248
115.802.46.5	235
115.804.46.5	237
115.805.21.5	242

Gaminio numeris	Page
115.817.11.5	236
115.817.46.5	236
115.818.11.5	238
115.818.46.5	238
115.820.11.5	239
115.820.46.5	239
115.861.00.6	143
115.882.01.1	96
115.882.11.1	96
115.882.14.1	96
115.882.16.1	96
115.882.DW.1	96
115.882.JQ.1	96
115.882.JT.1	96
115.882.KH.1	96
115.882.KJ.1	96
115.882.KK.1	96
115.882.KM.1	96
115.882.SN.1	96
115.883.01.1	97
115.883.11.1	97
115.883.14.1	97
115.883.16.1	97
115.883.DW.1	97
115.883.JQ.1	97
115.883.JT.1	97
115.883.KH.1	97
115.883.KJ.1	97
115.883.KK.1	97
115.883.KM.1	97
115.884.00.1	100
115.884.JK.1	100
115.884.JL.1	100
115.884.JM.1	100
115.884.JV.1	100
115.884.JX.1	100
115.884.SI.1	100
115.884.SJ.1	100
115.889.SN.1	97
115.890.16.6	127
115.890.DW.6	127
115.890.SN.6	127
115.891.16.6	134
115.891.DW.6	134
115.891.SN.6	134
115.893.14.1	95
115.893.45.1	95
115.893.JT.1	95
115.893.KJ.1	95
115.893.KX.1	95
115.893.KY.1	95
115.899.JQ.1	120
115.899.KH.1	120
115.899.KJ.1	120
115.907.16.6	128
115.907.DW.6	128

Gaminio numeris	Page
115.907.JQ.6	128
115.907.KH.6	128
115.907.KJ.6	128
115.907.KK.6	128
115.907.KM.6	128
115.907.SN.6	128
115.908.16.6	135
115.908.DW.6	135
115.908.JQ.6	135
115.908.KH.6	135
115.908.KJ.6	135
115.908.KK.6	135
115.908.KM.6	135
115.908.SN.6	135
115.936.14.6	130
115.936.SN.6	130
115.937.14.6	136
115.937.SN.6	136
115.943.21.1	142
115.956.14.6	133
115.956.SN.6	133
116.001.00.1	246
116.004.00.1	247
116.011.11.5	229
116.011.21.5	229
116.011.DW.5	229
116.011.JQ.5	229
116.014.14.1	232
116.014.FW.1	232
116.014.ID.1	232
116.014.JK.1	232
116.014.JL.1	232
116.014.JT.1	232
116.014.QB.1	232
116.014.QD.1	232
116.014.QF.1	232
116.014.SI.1	232
116.014.SJ.1	232
116.015.16.1	231
116.015.DW.1	231
116.015.JQ.1	231
116.015.KH.1	231
116.015.KJ.1	231
116.015.KK.1	231
116.015.KM.1	231
116.015.SN.1	231
116.016.00.5	234
116.016.11.5	234
116.016.DW.5	234
116.016.GH.5	234
116.016.JK.5	234
116.016.JL.5	234
116.016.SD.5	234
116.021.11.5	218
116.021.21.5	218
116.021.DW.5	218

Gaminio numeris	Page
116.021.JQ.5	218
116.024.14.1	221
116.024.FW.1	221
116.024.ID.1	221
116.024.JK.1	221
116.024.JL.1	221
116.024.JT.1	221
116.024.QB.1	221
116.024.QD.1	221
116.024.QF.1	221
116.024.SI.1	221
116.024.SJ.1	221
116.025.16.1	220
116.025.DW.1	220
116.025.JQ.1	220
116.025.KH.1	220
116.025.KJ.1	220
116.025.KK.1	220
116.025.KM.1	220
116.025.SN.1	220
116.030.00.1	210
116.031.11.5	224
116.031.21.5	224
116.031.DW.5	224
116.031.JQ.5	224
116.034.14.1	227
116.034.FW.1	227
116.034.ID.1	227
116.034.JK.1	227
116.034.JL.1	227
116.034.JT.1	227
116.034.QB.1	227
116.034.QD.1	227
116.034.QF.1	227
116.034.SI.1	227
116.034.SJ.1	227
116.035.16.1	226
116.035.DW.1	226
116.035.JQ.1	226
116.035.KH.1	226
116.035.KJ.1	226
116.035.KK.1	226
116.035.KM.1	226
116.035.SN.1	226
116.042.11.1	139
116.042.21.1	139
116.042.JQ.1	139
116.050.11.1	139
116.050.21.1	139
116.050.JQ.1	139
116.051.GH.1	142
116.051.KA.1	142
116.051.KT.1	142
116.051.KV.1	142
116.052.21.1	141
116.055.16.1	140

Gaminio numeris	Page
116.055.DW.1	140
116.055.JQ.1	140
116.055.KH.1	140
116.055.KJ.1	140
116.055.KK.1	140
116.055.KM.1	140
116.057.16.1	141
116.057.DW.1	141
116.057.JQ.1	141
116.057.KH.1	141
116.057.KJ.1	141
116.057.KK.1	141
116.057.KM.1	141
116.059.00.1	210
116.064.11.1	230
116.064.21.1	230
116.064.DW.1	230
116.064.JQ.1	230
116.070.00.1	197
116.071.00.1	207
116.072.00.1	199
116.073.00.1	201
116.076.00.1	240
116.077.00.1	241
116.080.00.1	198
116.081.00.1	207
116.082.00.1	200
116.083.00.1	202
116.086.00.1	223
116.090.SG.6	129
116.090.SM.6	129
116.092.SG.6	132
116.092.SM.6	132
116.093.11.1	219
116.093.21.1	219
116.093.DW.1	219
116.093.JQ.1	219
116.094.11.1	225
116.094.21.1	225
116.094.DW.1	225
116.094.JQ.1	225
116.098.00.6	144
116.109.00.6	131
116.110.00.6	137
116.119.00.1	209
116.130.00.1	520
116.161.14.1	495
116.161.21.1	495
116.161.SN.1	495
116.162.14.1	495
116.162.21.1	495
116.162.SN.1	495
116.163.14.1	503
116.163.21.1	503
116.163.SN.1	503
116.164.14.1	503

Gaminio numeris	Page
116.164.21.1	503
116.164.SN.1	503
116.167.14.1	495
116.167.21.1	495
116.167.SN.1	495
116.168.14.1	503
116.168.21.1	503
116.168.SN.1	503
116.171.14.1	499
116.171.21.1	499
116.171.SN.1	499
116.172.14.1	499
116.172.21.1	499
116.172.SN.1	499
116.173.14.1	507
116.173.21.1	507
116.173.SN.1	507
116.174.14.1	507
116.174.21.1	507
116.174.SN.1	507
116.177.14.1	499
116.177.21.1	499
116.177.SN.1	499
116.178.14.1	507
116.178.21.1	507
116.178.SN.1	507
116.181.14.1	497
116.181.21.1	497
116.181.SN.1	497
116.182.14.1	497
116.182.21.1	497
116.182.SN.1	497
116.183.14.1	505
116.183.21.1	505
116.183.SN.1	505
116.184.14.1	505
116.184.21.1	505
116.184.SN.1	505
116.187.14.1	497
116.187.21.1	497
116.187.SN.1	497
116.188.14.1	505
116.188.21.1	505
116.188.SN.1	505
116.191.14.1	501
116.191.21.1	501
116.191.SN.1	501
116.192.14.1	501
116.192.21.1	501
116.192.SN.1	501
116.193.14.1	509
116.193.21.1	509
116.193.SN.1	509
116.194.14.1	509
116.194.21.1	509
116.194.SN.1	509

Gaminio numeris	Page
116.197.14.1	501
116.197.21.1	501
116.197.SN.1	501
116.198.14.1	509
116.198.21.1	509
116.198.SN.1	509
116.217.14.1	233
116.217.FW.1	233
116.217.ID.1	233
116.217.JK.1	233
116.217.JL.1	233
116.217.JT.1	233
116.217.QB.1	233
116.217.QD.1	233
116.217.QF.1	233
116.217.SI.1	233
116.217.SJ.1	233
116.227.14.1	222
116.227.FW.1	222
116.227.ID.1	222
116.227.JK.1	222
116.227.JL.1	222
116.227.JT.1	222
116.227.QB.1	222
116.227.QD.1	222
116.227.QF.1	222
116.227.SI.1	222
116.227.SJ.1	222
116.237.14.1	228
116.237.FW.1	228
116.237.ID.1	228
116.237.JK.1	228
116.237.JL.1	228
116.237.JT.1	228
116.237.QB.1	228
116.237.QD.1	228
116.237.QF.1	228
116.237.SI.1	228
116.237.SJ.1	228
116.261.14.1	511
116.261.21.1	511
116.261.SN.1	511
116.262.14.1	511
116.262.21.1	511
116.262.SN.1	511
116.263.14.1	515
116.263.21.1	515
116.263.SN.1	515
116.264.14.1	515
116.264.21.1	515
116.264.SN.1	515
116.267.14.1	511
116.267.21.1	511
116.267.SN.1	511
116.268.14.1	515
116.268.21.1	515

Gaminio numeris	Page
116.268.SN.1	515
116.271.14.1	513
116.271.21.1	513
116.271.SN.1	513
116.272.14.1	513
116.272.21.1	513
116.272.SN.1	513
116.273.14.1	517
116.273.21.1	517
116.273.SN.1	517
116.274.14.1	517
116.274.21.1	517
116.274.SN.1	517
116.277.14.1	513
116.277.21.1	513
116.277.SN.1	513
116.278.14.1	517
116.278.21.1	517
116.278.SN.1	517
116.281.14.1	511
116.281.21.1	511
116.281.SN.1	511
116.282.14.1	511
116.282.21.1	511
116.282.SN.1	511
116.283.14.1	515
116.283.21.1	515
116.283.SN.1	515
116.284.14.1	515
116.284.21.1	515
116.284.SN.1	515
116.287.14.1	511
116.287.21.1	511
116.287.SN.1	511
116.288.14.1	515
116.288.21.1	515
116.288.SN.1	515
116.291.14.1	513
116.291.21.1	513
116.291.SN.1	513
116.292.14.1	513
116.292.21.1	513
116.292.SN.1	513
116.293.14.1	517
116.293.21.1	517
116.293.SN.1	517
116.294.14.1	517
116.294.21.1	517
116.294.SN.1	517
116.297.14.1	513
116.297.21.1	513
116.297.SN.1	513
116.298.14.1	517
116.298.21.1	517
116.298.SN.1	517
116.425.11.1	520

Gaminio numeris	Page
116.462.14.1	518
116.462.21.1	518
116.463.14.1	519
116.463.21.1	519
116.464.14.1	518
116.464.21.1	518
116.465.14.1	519
116.465.21.1	519
119.652.16.1	666
119.703.16.1	211
119.704.16.1	211
123.105.11.1	672
123.135.11.1	673
123.136.11.1	673
123.700.11.1	670
123.701.11.1	671
131.002.00.5	159
131.002.JK.5	158
131.002.JL.5	158
131.002.JV.5	159
131.002.SI.5	158
131.002.SJ.6	158
131.021.00.5	151
131.021.JK.5	150
131.021.JL.5	150
131.021.JV.5	151
131.021.SI.5	150
131.021.SJ.6	150
131.030.JK.5	167
131.030.JL.5	167
131.030.SI.5	167
131.030.SJ.6	167
131.031.00.5	155
131.031.JK.5	154
131.031.JL.5	154
131.031.JV.5	155
131.031.SI.5	154
131.031.SJ.6	154
131.033.00.5	163
131.033.JK.5	162
131.033.JL.5	162
131.033.JV.5	163
131.033.SI.5	162
131.033.SJ.6	162
131.034.00.1	166
131.083.16.1	166
131.084.16.1	166
131.202.00.7	161
131.202.JK.7	160
131.202.JL.7	160
131.202.JV.7	161
131.202.SI.7	160
131.202.SJ.7	160
131.221.00.7	153
131.221.JK.7	152
131.221.JL.7	152

Gaminio numeris	Page
131.221.JV.7	153
131.221.SI.7	152
131.221.SJ.7	152
131.231.00.7	157
131.231.JK.7	156
131.231.JL.7	156
131.231.JV.7	157
131.231.SI.7	156
131.231.SJ.7	156
131.233.00.7	165
131.233.JK.7	164
131.233.JL.7	164
131.233.JV.7	165
131.233.SI.7	164
131.233.SJ.7	164
136.430.11.1	674
136.444.11.1	674
136.535.11.1	670
136.739.00.3	686
136.740.00.3	686
136.752.00.1	684
136.753.00.1	684
136.766.00.1	683
136.919.21.2	687
140.300.11.1	672
146.070.11.1	84
146.200.11.1	75
146.200.21.1	75
146.210.11.1	74
146.210.21.1	74
146.220.11.1	76
146.220.21.1	76
146.220.JT.1	76
146.240.11.1	80
146.250.01.1	77
146.250.21.1	77
146.270.11.1	82
146.270.FW.1	82
146.270.SI.1	82
146.270.SJ.1	82
146.290.11.1	78
146.290.FW.1	78
146.290.SI.1	78
146.290.SJ.1	78
146.310.11.1	81
146.310.FW.1	81
146.310.SI.1	81
146.310.SJ.1	81
146.350.01.1	79
147.038.SI.1	86
147.038.SJ.1	86
147.040.00.1	87
147.041.SI.1	86
147.041.SJ.1	86
147.049.00.1	85
150.265.11.1	588

Gaminio numeris	Page
150.265.14.1	588
150.265.21.1	588
150.265.46.1	588
150.280.11.1	585
150.280.14.1	585
150.280.21.1	585
150.280.46.1	585
150.281.11.1	591
150.281.21.1	591
150.285.21.1	586
150.300.14.1	591
150.300.21.1	591
150.300.KJ.1	591
150.481.11.1	594
150.481.14.1	594
150.481.21.1	594
150.481.KJ.1	594
150.501.00.6	589
150.505.00.6	590
150.520.21.6	589
150.525.21.6	590
150.550.00.1	587
150.551.21.1	587
150.581.00.1	587
150.680.00.1	585
150.681.21.1	584
150.685.00.1	586
150.686.21.1	585
150.700.00.6	592
150.701.00.6	594
150.710.21.6	593
150.711.21.6	593
150.750.21.6	595
150.751.21.6	596
150.752.21.6	595
151.019.01.1	526
151.020.21.1	526
151.029.21.1	525
151.034.11.1	527
151.034.14.1	527
151.034.21.1	527
151.035.11.1	527
151.035.14.1	527
151.035.21.1	527
151.100.11.1	255
151.105.21.1	525
151.107.11.1	525
151.108.11.1	255
151.108.21.1	255
151.113.11.1	255
151.116.11.1	528
151.117.11.1	528
151.120.11.1	533
151.120.21.1	533
151.121.00.1	533
152.018.00.1	177

Gaminio numeris	Page
152.038.16.1	541
152.039.16.1	540
152.040.16.1	540
152.041.16.1	541
152.042.16.1	541
152.043.16.1	540
152.044.16.1	540
152.045.16.1	540
152.046.16.1	540
152.049.21.1	531
152.050.14.1	177
152.050.21.1	177
152.051.01.1	532
152.072.21.1	530
152.073.21.1	530
152.080.14.1	177
152.080.21.1	177
152.084.21.1	528
152.089.01.1	529
152.091.21.1	529
152.116.16.1	541
152.119.16.1	541
152.120.16.1	541
152.170.16.1	253
152.232.00.1	538
152.233.00.1	539
152.234.11.1	538
152.234.21.1	538
152.420.46.1	252
152.422.46.1	252
152.425.46.1	252
152.426.46.1	252
152.439.46.1	253
152.441.46.1	253
152.489.16.1	211
152.495.00.1	257
152.496.00.1	257
152.550.11.1	536
152.556.11.1	536
152.608.46.1	255
152.682.00.1	257
152.689.00.1	257
152.690.00.1	257
152.691.00.1	257
152.692.00.1	257
152.693.00.1	257
152.702.11.1	537
152.704.11.1	537
152.711.11.1	536
152.713.11.1	536
152.741.11.1	535
152.742.11.1	535
152.767.11.1	537
152.768.11.1	539
152.796.00.1	257
152.910.16.1	540

Gaminio numeris	Page
152.950.11.1	254
152.951.11.1	254
153.564.16.1	257
153.565.16.1	257
153.566.16.1	257
154.050.00.1	556
154.052.00.1	557
154.053.00.1	559
154.055.00.1	559
154.056.00.1	559
154.057.00.1	560
154.058.00.1	560
154.059.00.1	558
154.150.00.1	547
154.152.00.1	548
154.153.00.1	548
154.159.00.1	549
154.307.00.1	554
154.309.00.1	555
154.310.00.1	561
154.311.00.1	561
154.312.00.1	561
154.314.00.1	555
154.320.00.1	555
154.322.00.1	555
154.335.11.1	568
154.335.14.1	568
154.335.21.1	568
154.336.FW.1	568
154.337.FW.1	568
154.338.00.1	569
154.339.00.1	569
154.340.FW.1	569
154.440.39.1	554
154.440.KS.1	554
154.440.QC.1	554
154.441.39.1	554
154.441.KS.1	554
154.441.QC.1	554
154.442.39.1	554
154.442.KS.1	554
154.442.QC.1	554
154.446.KS.2	552
154.446.QC.2	552
154.447.KS.2	552
154.447.QC.2	552
154.448.KS.2	552
154.448.QC.2	552
154.450.KS.1	550
154.451.KS.1	550
154.453.KS.1	550
154.455.00.1	550
154.458.00.1	553
154.459.00.1	553
154.461.KS.1	550
154.501.KS.1	551

Gaminio numeris	Page
154.501.TE.1	551
154.502.KS.1	551
154.502.TE.1	551
154.503.KS.1	551
154.503.TE.1	551
154.504.KS.1	551
154.504.TE.1	551
156.050.00.1	645
213.895.11.1	536
213.906.11.1	537
240.058.00.1	120
240.705.00.5	682
240.718.00.5	685
240.938.00.1	120
241.970.00.1	645
241.993.01.1	534
241.993.11.1	534
241.993.14.1	534
241.993.21.1	534
241.993.46.1	534
242.042.00.1	643
242.309.00.1	645
242.547.00.1	87
242.692.11.1	536
242.999.00.1	87
243.970.00.1	122
244.800.00.1	122
244.820.00.1	688
245.451.11.1	342
245.735.JQ.1	108
245.900.20.1	535
246.127.00.5	667
273.395.21.5	689
273.645.21.2	689
281.004.00.5	685
281.207.00.1	683
281.208.00.1	682
282.303.21.2	687
283.311.21.2	688
283.313.21.5	690
349.352.00.1	644
405.012.00.1	253
405.116.00.1	253
457.430.00.1	652
457.530.00.1	652
457.534.00.1	563
457.536.00.1	563
457.611.00.1	654
457.612.00.1	657
457.686.00.1	656
457.689.00.1	655
458.103.00.2	612
458.603.00.6	634
500.133.00.1	66
500.151.01.7	45
500.187.01.7	337

Gaminio numeris	Page
500.188.01.7	337
500.199.21.1	458
500.201.01.1	30
500.202.01.1	30
500.202.JT.1	30
500.205.00.1	478
500.206.00.1	476
500.207.00.1	479
500.208.01.1	36
500.209.01.1	174
500.222.01.1	323
500.223.01.1	299
500.225.01.1	294
500.226.01.1	294
500.229.01.1	294
500.238.01.1	58
500.239.01.1	58
500.249.00.2	294
500.249.01.1	294
500.250.01.1	294
500.251.01.1	294
500.252.01.1	294
500.253.01.1	294
500.254.01.1	186
500.256.01.1	323
500.257.00.1	480
500.258.00.1	480
500.259.01.1	294
500.260.01.7	39
500.264.01.7	174
500.266.01.1	55
500.267.01.1	54
500.268.01.1	52
500.269.01.1	54
500.270.01.5	40
500.271.01.5	175
500.273.00.1	480
500.281.01.7	46
500.282.01.5	45
500.283.01.5	43
500.284.01.5	63
500.285.01.7	43
500.287.01.7	44
500.290.01.2	296
500.290.01.4	296
500.290.01.7	296
500.291.01.7	296
500.293.01.1	324
500.294.01.7	324
500.295.01.7	324
500.297.01.2	295
500.297.01.7	295
500.299.01.2	296
500.299.01.4	296
500.299.01.5	296
500.300.01.2	296

Gaminio numeris	Page
500.300.01.4	296
500.300.01.7	296
500.301.01.7	325
500.303.01.1	295
500.304.01.7	295
500.305.01.2	295
500.305.01.5	295
500.305.01.7	295
500.306.01.1	334
500.307.01.1	334
500.310.01.2	325
500.310.01.7	325
500.315.01.5	295
500.315.01.7	295
500.316.01.7	326
500.317.01.1	326
500.318.01.5	327
500.319.01.5	327
500.320.01.7	324
500.322.01.2	325
500.322.01.7	325
500.324.01.7	324
500.325.01.1	324
500.326.01.5	329
500.329.01.7	341
500.330.01.1	59
500.331.01.1	59
500.332.01.1	60
500.333.01.1	60
500.334.01.1	61
500.335.01.1	60
500.336.01.1	61
500.337.01.1	60
500.338.01.1	61
500.340.01.1	68
500.341.01.7	339
500.342.01.7	339
500.343.01.1	183
500.344.01.1	184
500.349.01.7	41
500.350.00.1	374
500.350.JK.1	374
500.350.JL.1	374
500.350.JR.1	374
500.351.00.1	374
500.351.JK.1	374
500.351.JL.1	374
500.351.JR.1	374
500.352.00.1	394
500.352.JK.1	394
500.352.JL.1	394
500.352.JR.1	394
500.353.00.1	394
500.353.JK.1	394
500.353.JL.1	394
500.353.JR.1	394

Gaminio numeris	Page
500.354.00.1	394
500.354.JK.1	394
500.354.JL.1	394
500.354.JR.1	394
500.355.00.1	394
500.355.JK.1	394
500.355.JL.1	394
500.355.JR.1	394
500.356.00.1	398
500.356.JK.1	398
500.356.JL.1	398
500.356.JR.1	398
500.357.00.1	414
500.357.JK.1	414
500.357.JL.1	414
500.357.JR.1	414
500.358.00.1	415
500.358.JK.1	415
500.358.JL.1	415
500.358.JR.1	415
500.359.00.1	413
500.359.JK.1	413
500.359.JL.1	413
500.359.JR.1	413
500.360.00.1	413
500.360.JK.1	413
500.360.JL.1	413
500.360.JR.1	413
500.361.00.1	421
500.361.JK.1	421
500.361.JL.1	421
500.361.JR.1	421
500.362.00.1	428
500.362.JK.1	428
500.362.JL.1	428
500.362.JR.1	428
500.363.00.1	374
500.363.JK.1	374
500.363.JL.1	374
500.363.JR.1	374
500.364.00.1	374
500.364.JK.1	374
500.364.JL.1	374
500.364.JR.1	374
500.365.00.1	393
500.365.JK.1	393
500.365.JL.1	393
500.365.JR.1	393
500.366.00.1	393
500.366.JK.1	393
500.366.JL.1	393
500.366.JR.1	393
500.367.16.1	457
500.367.JK.1	457
500.377.01.2	41
500.379.01.1	37

Gaminio numeris	Page
500.478.01.7	47
500.486.01.7	62
500.488.01.7	42
500.489.01.7	46
500.490.01.1	53
500.576.01.5	340
500.582.00.1	478
500.583.00.1	478
500.592.00.1	477
500.593.00.1	476
500.594.00.1	477
500.600.01.2	31
500.601.01.2	173
500.602.01.2	48
500.603.01.2	175
500.605.01.2	56
500.620.01.2	288
500.622.01.2	289
500.623.01.2	289
500.624.01.2	289
500.627.01.2	297
500.628.01.2	297
500.631.01.2	290
500.632.01.2	290
500.635.01.2	320
500.636.01.2	320
500.649.01.2	458
500.649.16.1	458
500.649.JK.2	458
500.649.JL.2	458
500.657.00.2	457
500.657.01.1	457
500.657.16.1	457
500.657.JK.1	457
500.658.00.2	457
500.658.01.1	457
500.658.16.1	457
500.658.JK.1	457
500.660.01.2	56
500.670.01.1	57
500.676.00.1	452
500.677.00.1	452
500.678.00.1	452
500.681.01.1	330
500.687.01.1	58
500.688.01.1	58
500.690.01.1	172
500.690.JT.1	172
500.693.01.2	64
500.694.01.2	62
500.700.01.2	331
500.702.01.2	331
500.704.01.2	331
500.706.01.2	331
500.708.01.2	331
500.710.01.2	331

Gaminio numeris	Page
500.712.01.2	332
500.714.01.2	332
500.716.01.2	331
500.718.01.2	331
500.720.01.2	332
500.722.01.2	332
500.724.01.2	332
500.726.01.2	332
500.728.01.2	332
500.730.01.2	332
500.732.01.2	333
500.734.01.2	333
500.736.01.2	333
500.738.01.2	333
500.740.01.2	334
500.742.01.2	334
500.744.01.2	335
500.746.01.2	335
500.748.01.2	335
500.750.01.2	335
500.752.01.2	335
500.754.01.2	335
500.756.01.2	336
500.758.01.2	336
500.760.01.2	336
500.762.01.2	336
500.764.01.2	336
500.766.01.2	336
500.768.01.2	315
500.769.01.2	315
500.770.01.2	315
500.771.01.2	316
500.772.01.2	316
500.773.01.2	316
500.774.01.2	317
500.775.01.2	317
500.776.01.2	317
500.777.01.2	317
500.778.01.2	317
500.779.01.2	318
500.780.01.2	318
500.781.01.2	318
500.782.01.2	330
500.785.00.7	338
500.786.00.7	338
500.787.01.7	338
500.788.01.7	338
500.789.01.7	338
500.790.01.7	338
500.835.01.1	57
500.837.01.1	57
500.840.00.1	51
500.841.00.1	176
500.993.00.1	305
500.994.00.1	305
500.995.00.1	305

Gaminio numeris	Page
500.997.00.1	305
501.044.00.7	65
501.045.00.7	39
501.046.00.7	64
501.050.00.5	329
501.156.00.1	451
501.157.00.1	451
501.232.00.1	360
501.233.00.1	360
501.234.00.1	360
501.235.00.1	360
501.236.00.1	360
501.237.00.1	360
501.238.00.1	360
501.239.00.1	360
501.240.00.1	360
501.241.00.1	360
501.242.00.1	360
501.243.00.1	360
501.244.00.1	360
501.245.00.1	360
501.246.00.1	360
501.247.00.1	360
501.248.00.1	358
501.249.00.1	358
501.250.00.1	358
501.251.00.1	358
501.252.00.1	358
501.253.00.1	358
501.254.00.1	358
501.255.00.1	358
501.256.00.1	359
501.257.00.1	359
501.258.00.1	359
501.259.00.1	359
501.260.00.1	359
501.261.00.1	359
501.262.00.1	359
501.263.00.1	359
501.264.00.1	481
501.265.00.1	481
501.266.00.1	481
501.267.00.1	481
501.268.00.1	482
501.269.00.1	482
501.270.00.1	482
501.271.00.1	482
501.272.00.1	417
501.273.00.1	417
501.274.00.1	417
501.275.00.1	417
501.276.00.1	423
501.277.00.1	423
501.278.00.1	423
501.279.00.1	423
501.280.00.1	482

Gaminio numeris	Page
501.423.01.1	457
501.448.00.7	340
501.458.00.7	40
501.461.00.7	337
501.463.00.7	337
501.477.00.7	341
501.483.00.1	399
501.484.00.1	399
501.495.00.1	375
501.496.00.1	375
501.497.00.1	375
501.498.00.1	375
501.506.00.7	327
501.507.00.7	328
501.508.00.7	337
501.509.00.7	297
501.511.00.7	297
501.513.00.7	327
501.517.00.7	327
501.518.00.7	327
501.519.00.7	329
501.558.01.1	67
501.559.01.1	66
501.561.00.7	326
501.574.00.1	294
501.655.00.1	196
501.657.00.8	206
501.660.01.1	56
501.661.00.1	34
501.661.00.8	34
501.663.JT.1	34
501.666.00.1	185
501.676.00.1	184
501.732.00.1	294
501.830.00.1	322
501.830.00.3	322
501.830.JT.1	322
501.831.00.1	322
501.831.00.3	322
501.831.JT.1	322
501.832.00.1	322
501.832.00.3	322
501.832.JT.1	322
501.833.00.1	322
501.833.00.3	322
501.833.JT.1	322
501.834.00.1	292
501.834.00.3	292
501.834.00.5	292
501.834.00.7	292
501.835.00.1	292
501.835.00.3	292
501.835.00.5	292
501.835.00.7	292
501.836.00.1	292
501.836.00.3	292

Gaminio numeris	Page
501.836.00.5	292
501.836.00.7	292
501.837.00.1	292
501.837.00.3	292
501.837.00.5	292
501.837.00.7	292
501.838.00.1	299
501.838.00.3	299
501.838.00.5	299
501.838.00.7	299
501.839.00.1	293
501.839.00.3	293
501.839.00.5	293
501.839.00.7	293
501.840.00.1	293
501.840.00.3	293
501.840.00.5	293
501.840.00.7	293
501.841.00.1	294
501.841.00.3	294
501.841.00.5	294
501.841.00.7	294
501.842.00.1	294
501.842.00.3	294
501.842.00.5	294
501.842.00.7	294
501.843.00.1	304
501.843.00.3	304
501.844.00.1	304
501.844.00.3	304
501.845.00.1	304
501.845.00.3	304
501.846.00.1	304
501.846.00.3	304
501.847.JT.1	314
501.848.JT.1	314
501.877.00.1	61
501.878.00.1	61
501.880.00.1	288
501.880.00.3	288
501.880.00.5	288
501.880.00.7	288
501.890.00.7	297
501.891.00.7	297
501.892.00.7	297
501.893.00.7	297
501.898.00.1	173
501.898.JT.1	173
501.931.00.1	61
501.993.00.1	174
501.995.00.1	176
502.031.00.1	455
502.035.00.1	38
502.036.00.1	52
502.300.01.1	372
502.300.01.2	372

Gaminio numeris	Page
502.300.01.3	372
502.300.JH.1	372
502.300.JK.1	372
502.300.JL.1	372
502.300.JR.1	372
502.301.01.1	372
502.301.01.2	372
502.301.01.3	372
502.301.JH.1	372
502.301.JK.1	372
502.301.JL.1	372
502.301.JR.1	372
502.302.01.1	373
502.302.01.2	373
502.302.01.3	373
502.302.JH.1	373
502.302.JK.1	373
502.302.JL.1	373
502.302.JR.1	373
502.303.01.1	390
502.303.01.2	390
502.303.01.3	390
502.303.JH.1	390
502.303.JK.1	390
502.303.JL.1	390
502.303.JR.1	390
502.304.01.1	390
502.304.01.2	390
502.304.01.3	390
502.304.JH.1	390
502.304.JK.1	390
502.304.JL.1	390
502.304.JR.1	390
502.305.01.1	390
502.305.01.2	390
502.305.01.3	390
502.305.JH.1	390
502.305.JK.1	390
502.305.JL.1	390
502.305.JR.1	390
502.306.01.1	390
502.306.01.2	390
502.306.01.3	390
502.306.JH.1	390
502.306.JK.1	390
502.306.JL.1	390
502.306.JR.1	390
502.307.01.1	392
502.307.01.2	392
502.307.01.3	392
502.307.JH.1	392
502.307.JK.1	392
502.307.JL.1	392
502.307.JR.1	392
502.308.01.1	392
502.308.01.2	392

Gaminio numeris	Page
502.308.01.3	392
502.308.JH.1	392
502.308.JK.1	392
502.308.JL.1	392
502.308.JR.1	392
502.309.01.1	397
502.309.01.2	397
502.309.01.3	397
502.309.JH.1	397
502.309.JK.1	397
502.309.JL.1	397
502.309.JR.1	397
502.310.01.1	388
502.310.01.2	388
502.310.01.3	388
502.310.JH.1	388
502.310.JK.1	388
502.310.JL.1	388
502.310.JR.1	388
502.311.01.1	388
502.311.01.2	388
502.311.01.3	388
502.311.JH.1	388
502.311.JK.1	388
502.311.JL.1	388
502.311.JR.1	388
502.312.01.1	388
502.312.01.2	388
502.312.01.3	388
502.312.JH.1	388
502.312.JK.1	388
502.312.JL.1	388
502.312.JR.1	388
502.313.01.1	388
502.313.01.2	388
502.313.01.3	388
502.313.JH.1	388
502.313.JK.1	388
502.313.JL.1	388
502.313.JR.1	388
502.314.01.1	396
502.314.01.2	396
502.314.01.3	396
502.314.JH.1	396
502.314.JK.1	396
502.314.JL.1	396
502.314.JR.1	396
502.315.01.1	411
502.315.01.2	411
502.315.01.3	411
502.315.JH.1	411
502.315.JK.1	411
502.315.JL.1	411
502.315.JR.1	411
502.316.01.1	419
502.316.01.2	419

Gaminio numeris	Page
502.316.01.3	419
502.316.JH.1	419
502.316.JK.1	419
502.316.JK.2	419
502.316.JL.1	419
502.316.JR.1	419
502.317.01.1	420
502.317.01.2	420
502.317.01.3	420
502.317.JH.1	420
502.317.JK.1	420
502.317.JK.2	420
502.317.JL.1	420
502.317.JR.1	420
502.318.01.1	424
502.318.01.2	424
502.318.01.3	424
502.318.JH.1	424
502.318.JK.1	424
502.318.JK.2	424
502.318.JL.1	424
502.318.JR.1	424
502.319.01.1	425
502.319.01.2	425
502.319.01.3	425
502.319.JH.1	425
502.319.JK.1	425
502.319.JK.2	425
502.319.JL.1	425
502.319.JR.1	425
502.320.01.1	425
502.320.01.3	425
502.320.JH.1	425
502.320.JK.1	425
502.320.JL.1	425
502.320.JR.1	425
502.321.01.1	427
502.321.01.3	427
502.321.JH.1	427
502.321.JK.1	427
502.321.JL.1	427
502.321.JR.1	427
502.322.01.1	426
502.322.01.3	426
502.322.JH.1	426
502.322.JK.1	426
502.322.JL.1	426
502.322.JR.1	426
502.323.01.1	426
502.323.01.3	426
502.323.JH.1	426
502.323.JK.1	426
502.323.JL.1	426
502.323.JR.1	426
502.324.01.1	412
502.324.01.3	412

Gaminio numeris	Page
502.324.JH.1	412
502.324.JK.1	412
502.324.JL.1	412
502.324.JR.1	412
502.325.01.1	412
502.325.01.3	412
502.325.JH.1	412
502.325.JK.1	412
502.325.JL.1	412
502.325.JR.1	412
502.326.01.3	427
502.326.JK.1	427
502.326.JL.1	427
502.327.01.3	427
502.327.JK.1	427
502.327.JL.1	427
502.328.00.1	454
502.328.01.3	454
502.328.14.1	454
502.328.JK.1	454
502.328.JL.1	454
502.329.00.1	457
502.329.01.1	457
502.329.16.1	457
502.329.JK.1	457
502.330.00.1	457
502.330.01.1	457
502.330.16.1	457
502.330.JK.1	457
502.335.01.1	352
502.335.01.2	352
502.335.01.3	352
502.335.JH.1	352
502.335.JK.1	352
502.335.JL.1	352
502.335.JR.1	352
502.336.01.1	352
502.336.01.2	352
502.336.01.3	352
502.336.JH.1	352
502.336.JK.1	352
502.336.JL.1	352
502.336.JR.1	352
502.337.01.1	352
502.337.01.2	352
502.337.01.3	352
502.337.JH.1	352
502.337.JK.1	352
502.337.JL.1	352
502.337.JR.1	352
502.338.01.1	354
502.338.01.2	354
502.338.01.3	354
502.338.JH.1	354
502.338.JK.1	354
502.338.JL.1	354

Gaminio numeris	Page
502.338.JR.1	354
502.349.00.1	451
502.350.00.1	451
502.351.00.1	451
502.352.00.1	451
502.353.00.1	451
502.354.00.1	451
502.356.00.1	456
502.356.01.1	456
502.356.14.1	456
502.356.JK.1	456
502.356.JL.1	456
502.357.00.1	456
502.357.01.1	456
502.357.14.1	456
502.357.JK.1	456
502.357.JL.1	456
502.358.00.1	456
502.358.01.1	456
502.358.14.1	456
502.358.JK.1	456
502.358.JL.1	456
502.359.00.1	456
502.359.01.1	456
502.359.14.1	456
502.359.JK.1	456
502.359.JL.1	456
502.360.00.1	456
502.360.01.1	456
502.360.14.1	456
502.360.JK.1	456
502.360.JL.1	456
502.361.00.1	456
502.361.01.1	456
502.361.14.1	456
502.361.JK.1	456
502.361.JL.1	456
502.362.00.1	456
502.362.01.1	456
502.362.14.1	456
502.362.JK.1	456
502.362.JL.1	456
502.380.00.1	35
502.381.JT.1	35
502.382.00.1	50
502.383.JT.1	49
502.384.00.1	175
502.384.JT.1	175
502.742.00.1	349
502.743.00.1	349
502.744.00.1	349
502.745.00.1	349
502.746.00.1	349
502.747.00.1	349
502.748.00.1	349
502.749.00.1	349

Gaminio numeris	Page
502.750.00.1	349
502.751.00.1	349
502.752.00.1	349
502.753.00.1	349
502.769.00.7	337
502.770.00.7	337
502.771.00.7	337
502.774.00.1	31
502.774.00.8	31
502.780.00.1	464
502.780.14.1	464
502.781.00.1	464
502.781.14.1	464
502.782.00.1	464
502.782.14.1	464
502.783.00.1	464
502.783.14.1	464
502.784.00.1	464
502.784.14.1	464
502.785.00.1	464
502.785.14.1	464
502.786.00.1	464
502.786.14.1	464
502.787.00.1	464
502.787.14.1	464
502.791.00.1	67
502.792.00.7	296
502.796.00.1	465
502.797.00.1	465
502.798.00.1	465
502.799.00.1	465
502.800.00.1	466
502.803.00.1	467
502.804.00.1	467
502.805.00.1	467
502.806.00.1	467
502.807.00.1	467
502.808.00.1	467
502.809.00.1	467
502.810.00.1	467
502.811.00.1	467
502.812.00.1	467
502.813.00.1	467
502.814.00.1	467
502.815.00.1	467
502.816.00.1	467
502.825.00.1	172
502.829.00.1	167
502.868.00.1	362
502.869.00.1	362
502.870.00.1	362
502.871.00.1	362
502.872.00.1	362
502.873.00.1	362
502.874.00.1	362
502.875.00.1	362

Gaminio numeris	Page
502.905.00.1	186
502.915.00.1	187
502.924.00.1	291
502.925.01.1	483
503.001.01.1	370
503.001.01.2	370
503.001.01.3	370
503.001.JH.1	370
503.001.JK.1	370
503.001.JK.2	370
503.001.JR.1	370
503.002.01.1	371
503.002.01.2	371
503.002.01.3	371
503.002.JH.1	371
503.002.JK.1	371
503.002.JK.2	371
503.002.JR.1	371
503.003.01.1	384
503.003.01.2	384
503.003.01.3	384
503.003.JH.1	384
503.003.JK.1	384
503.003.JK.2	384
503.003.JR.1	384
503.004.01.1	384
503.004.01.2	384
503.004.01.3	384
503.004.JH.1	384
503.004.JK.1	384
503.004.JK.2	384
503.004.JR.1	384
503.005.01.1	384
503.005.01.2	384
503.005.01.3	384
503.005.JH.1	384
503.005.JK.1	384
503.005.JK.2	384
503.005.JR.1	384
503.006.01.1	384
503.006.01.2	384
503.006.01.3	384
503.006.JH.1	384
503.006.JK.1	384
503.006.JK.2	384
503.006.JR.1	384
503.007.01.1	395
503.007.01.2	395
503.007.01.3	395
503.007.JH.1	395
503.007.JK.1	395
503.007.JK.2	395
503.007.JR.1	395
503.008.01.1	386
503.008.01.2	386
503.008.01.3	386

Gaminio numeris	Page
503.008.JH.1	386
503.008.JK.1	386
503.008.JK.2	386
503.008.JR.1	386
503.009.01.1	386
503.009.01.2	386
503.009.01.3	386
503.009.JH.1	386
503.009.JK.1	386
503.009.JK.2	386
503.009.JR.1	386
503.010.01.1	410
503.010.01.2	410
503.010.01.3	410
503.010.JH.1	410
503.010.JK.1	410
503.010.JK.2	410
503.010.JR.1	410
503.011.01.1	418
503.011.01.2	418
503.011.01.3	418
503.011.JH.1	418
503.011.JK.1	418
503.011.JK.2	418
503.011.JR.1	418
503.012.01.1	454
503.012.14.1	454
503.012.21.1	454
503.012.JK.1	454
503.045.00.1	32
503.045.00.8	32
503.046.JT.1	32
503.048.00.1	33
503.049.JT.1	33
503.080.00.1	49
503.080.JT.1	49
503.082.00.1	38
503.083.00.1	37
503.105.00.1	194
503.115.00.1	205
503.125.00.1	195
503.135.00.1	195
503.171.00.1	36
503.193.00.1	453
503.194.00.1	453
503.200.00.1	453
503.201.00.1	453
504.130.00.1	346
504.130.01.1	346
504.130.DB.1	346
504.130.IK.1	346
504.130.JK.1	346
504.130.JR.1	346
504.130.PS.1	346
504.131.00.1	346
504.131.01.1	346

Gaminio numeris	Page
504.131.DB.1	346
504.131.IK.1	346
504.131.JK.1	346
504.131.JR.1	346
504.131.PS.1	346
504.132.00.1	346
504.132.01.1	346
504.132.DB.1	346
504.132.IK.1	346
504.132.JK.1	346
504.132.JR.1	346
504.132.PS.1	346
504.133.00.1	350
504.133.01.1	350
504.133.DB.1	350
504.133.IK.1	350
504.133.JK.1	350
504.133.JR.1	350
504.133.PS.1	350
504.134.00.1	350
504.134.01.1	350
504.134.DB.1	350
504.134.IK.1	350
504.134.JK.1	350
504.134.JR.1	350
504.134.PS.1	350
504.137.00.1	356
504.137.01.1	356
504.137.DB.1	356
504.137.IK.1	356
504.137.JK.1	356
504.137.JR.1	356
504.137.PS.1	356
504.138.00.1	356
504.138.01.1	356
504.138.DB.1	356
504.138.IK.1	356
504.138.JK.1	356
504.138.JR.1	356
504.138.PS.1	356
504.139.00.1	356
504.139.01.1	356
504.139.DB.1	356
504.139.IK.1	356
504.139.JK.1	356
504.139.JR.1	356
504.139.PS.1	356
504.140.00.1	356
504.140.01.1	356
504.140.DB.1	356
504.140.IK.1	356
504.140.JK.1	356
504.140.JR.1	356
504.140.PS.1	356
504.141.00.1	361
504.141.01.1	361

Gaminio numeris	Page
504.141.DB.1	361
504.141.IK.1	361
504.141.JK.1	361
504.141.JR.1	361
504.141.PS.1	361
504.142.00.1	416
504.142.01.1	416
504.142.DB.1	416
504.142.IK.1	416
504.142.JK.1	416
504.142.JR.1	416
504.142.PS.1	416
504.143.00.1	422
504.143.01.1	422
504.143.DB.1	422
504.143.IK.1	422
504.143.JK.1	422
504.143.JR.1	422
504.143.PS.1	422
504.636.01.1	320
505.001.00.1	300
505.002.00.1	300
505.003.00.1	300
505.004.00.1	300
505.005.00.1	300
505.006.00.1	300
505.007.00.1	301
505.008.00.1	301
505.009.00.1	302
505.010.01.1	303
505.010.01.2	303
505.010.01.3	303
505.010.01.4	303
505.010.01.5	303
505.011.01.1	303
505.011.01.2	303
505.011.01.3	303
505.011.01.4	303
505.011.01.5	303
505.013.00.1	302
505.014.00.1	300
505.015.00.1	300
505.016.00.1	300
505.017.00.1	300
505.018.00.1	319
505.019.00.1	319
505.020.01.1	287
505.020.01.2	287
505.020.01.3	287
505.020.01.4	287
505.020.01.5	287
505.020.01.6	319
505.021.01.1	287
505.021.01.2	287
505.021.01.3	287
505.021.01.4	287

Gaminio numeris	Page
505.021.01.5	287
505.021.01.6	319
505.022.01.5	287
505.023.00.1	312
505.024.00.1	312
505.025.00.1	312
505.026.00.1	312
505.030.01.6	313
505.031.01.6	313
505.033.00.1	284
505.034.00.1	284
505.035.00.1	284
505.036.00.1	284
505.037.00.1	284
505.038.00.1	284
505.039.00.1	285
505.040.01.6	311
505.041.01.6	311
505.042.00.1	285
505.043.00.1	286
505.044.00.1	286
505.045.00.1	284
505.046.00.1	284
505.047.00.1	284
505.048.00.1	284
505.049.00.1	284
505.050.00.1	310
505.051.00.1	310
505.052.00.1	310
505.053.00.1	310
505.058.01.1	343
505.058.21.1	343
505.071.00.1	376
505.071.00.2	376
505.071.00.3	376
505.071.00.4	376
505.071.00.5	376
505.071.00.6	376
505.071.00.7	376
505.071.00.8	376
505.072.00.1	376
505.072.00.2	376
505.072.00.3	376
505.072.00.4	376
505.072.00.5	376
505.072.00.6	376
505.072.00.7	376
505.072.00.8	376
505.073.00.1	376
505.073.00.2	376
505.073.00.3	376
505.073.00.4	376
505.073.00.5	376
505.073.00.6	376
505.073.00.7	376
505.073.00.8	376

Gaminio numeris	Page
505.074.00.1	376
505.074.00.2	376
505.074.00.3	376
505.074.00.4	376
505.074.00.5	376
505.074.00.6	376
505.074.00.7	376
505.074.00.8	376
505.075.00.1	376
505.075.00.2	376
505.075.00.3	376
505.075.00.4	376
505.075.00.5	376
505.075.00.6	376
505.075.00.7	376
505.075.00.8	376
505.076.00.1	378
505.076.00.2	378
505.076.00.3	378
505.076.00.4	378
505.076.00.5	378
505.076.00.6	378
505.076.00.7	378
505.076.00.8	378
505.077.00.1	408
505.077.00.2	408
505.077.00.3	408
505.077.00.4	408
505.077.00.5	408
505.077.00.6	408
505.077.00.7	408
505.077.00.8	408
505.078.00.1	407
505.078.00.2	407
505.078.00.3	407
505.078.00.4	407
505.078.00.5	407
505.078.00.6	407
505.078.00.7	407
505.078.00.8	407
505.079.00.1	409
505.079.00.2	409
505.079.00.3	409
505.079.00.4	409
505.079.00.5	409
505.079.00.6	409
505.079.00.7	409
505.079.00.8	409
505.080.00.1	460
505.082.00.1	460
505.082.00.2	460
505.082.14.1	342
505.082.21.1	342
505.082.GH.1	342
505.083.00.7	419
505.083.00.8	419

Gaminio numeris	Page
505.090.00.2	459
505.091.00.2	459
505.093.00.2	459
505.095.00.2	459
505.105.00.1	402
505.105.00.2	402
505.115.00.1	406
505.115.00.2	406
505.125.00.1	402
505.125.00.2	402
505.135.00.1	406
505.135.00.2	406
505.145.00.1	402
505.145.00.2	402
505.155.00.1	406
505.155.00.2	406
505.165.00.1	406
505.165.00.2	406
505.175.00.1	402
505.175.00.2	402
505.261.00.1	380
505.261.00.2	380
505.261.00.3	380
505.261.00.4	380
505.261.00.5	380
505.261.00.6	380
505.261.00.7	380
505.261.00.8	380
505.262.00.1	380
505.262.00.2	380
505.262.00.3	380
505.262.00.4	380
505.262.00.5	380
505.262.00.6	380
505.262.00.7	380
505.262.00.8	380
505.263.00.1	380
505.263.00.2	380
505.263.00.3	380
505.263.00.4	380
505.263.00.5	380
505.263.00.6	380
505.263.00.7	380
505.263.00.8	380
505.264.00.1	380
505.264.00.2	380
505.264.00.3	380
505.264.00.4	380
505.264.00.5	380
505.264.00.6	380
505.264.00.7	380
505.264.00.8	380
505.265.00.1	380
505.265.00.2	380
505.265.00.3	380
505.265.00.4	380

Gaminio numeris	Page
505.265.00.5	380
505.265.00.6	380
505.265.00.7	380
505.265.00.8	380
505.266.00.1	382
505.266.00.2	382
505.266.00.3	382
505.266.00.4	382
505.266.00.5	382
505.266.00.6	382
505.266.00.7	382
505.266.00.8	382
505.271.00.1	400
505.271.00.2	400
505.271.00.3	400
505.271.00.4	400
505.271.00.5	400
505.271.00.6	400
505.271.00.7	400
505.272.00.1	400
505.272.00.2	400
505.272.00.3	400
505.272.00.4	400
505.272.00.5	400
505.272.00.6	400
505.272.00.7	400
505.273.00.1	400
505.273.00.2	400
505.273.00.3	400
505.273.00.4	400
505.273.00.5	400
505.273.00.6	400
505.273.00.7	400
505.274.00.1	400
505.274.00.2	400
505.274.00.3	400
505.274.00.4	400
505.274.00.5	400
505.274.00.6	400
505.274.00.7	400
505.275.00.1	400
505.275.00.2	400
505.275.00.3	400
505.275.00.4	400
505.275.00.5	400
505.275.00.6	400
505.275.00.7	400
505.276.00.1	400
505.276.00.2	400
505.276.00.3	400
505.276.00.4	400
505.276.00.5	400
505.276.00.6	400
505.276.00.7	400
505.282.00.1	404
505.282.00.2	404

Gaminio numeris	Page
505.282.00.3	404
505.282.00.4	404
505.282.00.5	404
505.282.00.6	404
505.282.00.7	404
505.283.00.1	404
505.283.00.2	404
505.283.00.3	404
505.283.00.4	404
505.283.00.5	404
505.283.00.6	404
505.283.00.7	404
505.284.00.1	404
505.284.00.2	404
505.284.00.3	404
505.284.00.4	404
505.284.00.5	404
505.284.00.6	404
505.284.00.7	404
505.285.00.1	404
505.285.00.2	404
505.285.00.3	404
505.285.00.4	404
505.285.00.5	404
505.285.00.6	404
505.285.00.7	404
505.286.00.1	404
505.286.00.2	404
505.286.00.3	404
505.286.00.4	404
505.286.00.5	404
505.286.00.6	404
505.286.00.7	404
505.293.00.1	400
505.293.00.2	400
505.293.00.3	400
505.293.00.4	400
505.293.00.5	400
505.293.00.6	400
505.293.00.7	400
505.294.00.1	400
505.294.00.2	400
505.294.00.3	400
505.294.00.4	400
505.294.00.5	400
505.294.00.6	400
505.294.00.7	400
505.295.00.1	400
505.295.00.2	400
505.295.00.3	400
505.295.00.4	400
505.295.00.5	400
505.295.00.6	400
505.295.00.7	400
505.303.00.1	404
505.303.00.2	404

Gaminio numeris	Page
505.303.00.3	404
505.303.00.4	404
505.303.00.5	404
505.303.00.6	404
505.303.00.7	404
505.304.00.1	404
505.304.00.2	404
505.304.00.3	404
505.304.00.4	404
505.304.00.5	404
505.304.00.6	404
505.304.00.7	404
505.305.00.1	404
505.305.00.2	404
505.305.00.3	404
505.305.00.4	404
505.305.00.5	404
505.305.00.6	404
505.305.00.7	404
505.313.00.1	400
505.313.00.2	400
505.313.00.3	400
505.313.00.4	400
505.313.00.5	400
505.313.00.6	400
505.313.00.7	400
505.314.00.1	400
505.314.00.2	400
505.314.00.3	400
505.314.00.4	400
505.314.00.5	400
505.314.00.6	400
505.314.00.7	400
505.315.00.1	400
505.315.00.2	400
505.315.00.3	400
505.315.00.4	400
505.315.00.5	400
505.315.00.6	400
505.315.00.7	400
505.323.00.1	404
505.323.00.2	404
505.323.00.3	404
505.323.00.4	404
505.323.00.5	404
505.323.00.6	404
505.323.00.7	404
505.324.00.1	404
505.324.00.2	404
505.324.00.3	404
505.324.00.4	404
505.324.00.5	404
505.324.00.6	404
505.324.00.7	404
505.325.00.1	404
505.325.00.2	404

Gaminio numeris	Page
505.325.00.3	404
505.325.00.4	404
505.325.00.5	404
505.325.00.6	404
505.325.00.7	404
505.335.00.1	400
505.335.00.2	400
505.335.00.3	400
505.335.00.4	400
505.335.00.5	400
505.335.00.6	400
505.335.00.7	400
505.345.00.1	404
505.345.00.2	404
505.345.00.3	404
505.345.00.4	404
505.345.00.5	404
505.345.00.6	404
505.345.00.7	404
505.800.00.1	468
505.800.00.2	468
505.800.00.7	468
505.801.00.1	468
505.801.00.2	468
505.801.00.7	468
505.802.00.1	470
505.802.00.2	470
505.802.00.7	470
505.803.00.1	470
505.803.00.2	470
505.803.00.7	470
505.804.00.1	470
505.804.00.2	470
505.804.00.7	470
505.805.00.1	470
505.805.00.2	470
505.805.00.7	470
505.810.00.1	469
505.810.00.2	469
505.811.00.1	469
505.811.00.2	469
505.812.00.1	471
505.812.00.2	471
505.813.00.1	471
505.813.00.2	471
505.814.00.1	471
505.814.00.2	471
505.815.00.1	471
505.815.00.2	471
505.820.00.1	472
505.820.00.2	472
505.820.00.7	472
505.821.00.1	472
505.821.00.2	472
505.821.00.7	472
505.822.00.1	474

Gaminio numeris	Page
505.822.00.2	474
505.822.00.7	474
505.823.00.1	474
505.823.00.2	474
505.823.00.7	474
505.824.00.1	474
505.824.00.2	474
505.824.00.7	474
505.825.00.1	474
505.825.00.2	474
505.825.00.7	474
505.830.00.1	473
505.830.00.2	473
505.831.00.1	473
505.831.00.2	473
505.832.00.1	475
505.832.00.2	475
505.833.00.1	475
505.833.00.2	475
505.834.00.1	475
505.834.00.2	475
505.835.00.1	475
505.835.00.2	475
505.841.00.1	485
505.841.00.2	485
505.841.00.3	485
505.842.00.1	485
505.842.00.2	485
505.842.00.3	485
505.843.00.1	485
505.843.00.2	485
505.843.00.3	485
505.844.00.1	485
505.844.00.2	485
505.844.00.3	485
505.845.00.1	485
505.845.00.2	485
505.845.00.3	485
554.382.01.1	579
554.384.01.1	579
554.385.01.1	579
554.386.01.1	579
554.387.01.1	579
554.910.00.1	580
560.105.00.2	574
560.106.00.2	575
560.107.00.2	570
560.111.00.2	570
560.112.00.2	571
560.115.00.2	574
560.116.00.2	575
560.117.00.2	570
560.118.00.2	572
560.119.00.2	572
560.121.00.2	570
560.122.00.2	571

Gaminio numeris	Page
560.125.00.2	574
560.126.00.2	575
560.127.00.2	570
560.129.00.2	572
560.133.00.2	573
560.139.00.2	572
560.143.00.2	573
560.149.00.2	572
560.153.00.2	573
560.159.00.2	572
560.163.00.2	573
560.169.00.2	572
560.173.00.2	573
560.183.00.2	573
560.193.00.2	573
560.199.00.1	575

Geberit UAB
Senasis Ukmergės kelias 4
LT-14302 Užubaliai, Vilniaus r

T +370 700 22894
sales.lt@geberit.com

www.geberit.lt

04.2026 © by Geberit International AG